



## SECRETARIA DE SAÚDE DE SÃO BERNARDO DO CAMPO

CONVOCAÇÃO CMS 2/2022

325ª REUNIÃO ORDINÁRIA DO CONSELHO MUNICIPAL DE SAÚDE

Prezados (as) conselheiros (as),

Convocamos os (as) senhores (as) conselheiros (as) para a 325ª reunião ordinária do CMS, a ser realizada no dia 14 de fevereiro de 2023, às 14h, no Plenarinho da Câmara Municipal, situado na praça Samuel Sabatini, 50 - Paço Municipal - São Bernardo do Campo.

Pautas:

- a. Aprovação da ata da reunião anterior;
- b. Prestação de Contas do 3º quadrimestre de 2022;
- c. Minuta de Termo de Aditamento SS n.º 002/2023 (DÉCIMO SEGUNDO) ao convênio SS n.º 004/2019;
- d. Minuta de Termo de Aditamento SS n.º 003/2023 (DÉCIMO TERCEIRO) ao convênio SS n.º 004/2019;
- e. Alteração de projeto e prestação de contas – incentivo financeiro federal para aquisição de equipamento para HC e PSC – plano de trabalho 139619050001/13-015;
- f. Situação Epidemiológica (dados gerais e de imunização);
- g. Atualização – Obras e Projetos.

Informes.

Missão	Promover o bem estar da população de S com ações de Saúde para a pessoa e r
Visão	
Valores	Ser referência e reconhecida pela com colaboradores como serviço de excelência



## SECRETARIA DE SAÚDE DE SÃO BERNARDO DO CAMPO

a) Aprovação da Ata da Reunião Anterior



**SECRETARIA DE SAÚDE DE SÃO BERNARDO DO CAMPO**

**b) Prestação de Contas – 3º Quadrimestre de 2022**

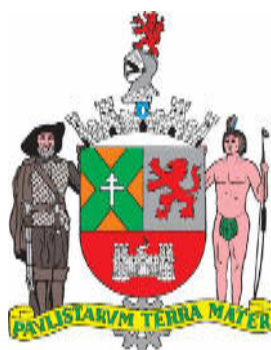

**SECRETARIA DE SAÚDE**

**RELATÓRIO DETALHADO DO QUADRIMESTRE ANTERIOR  
CONSELHO MUNICIPAL DE SAÚDE  
3º QUADRIMESTRE 2022**

**REUNIÃO DO CMS EM 14 DE FEVEREIRO DE 2023**

**AUDIÊNCIA PÚBLICA EM 14 DE FEVEREIRO DE 2023**

## Relatório Detalhado 3º Quadrimestre 2022



### Lei Complementar nº 141, de 13 de Janeiro de 2012

**Art. 36.** O gestor do SUS em cada ente da Federação elaborará Relatório detalhado referente ao quadrimestre anterior, o qual conterá, no mínimo, as seguintes informações:

- I - montante e fonte dos recursos aplicados no período;
- II - auditorias realizadas ou em fase de execução no período e suas recomendações e determinações;
- III - oferta e produção de serviços públicos na rede assistencial própria, contratada e conveniada, cotejando esses dados com os indicadores de saúde da população em seu âmbito de atuação.

§ 5º O gestor do SUS apresentará, até o final dos meses de maio, setembro e fevereiro, em audiência pública na Casa Legislativa do respectivo ente da Federação, o Relatório de que trata o caput.

**Art. 41.** Os Conselhos de Saúde, no âmbito de suas atribuições, avaliarão a cada quadrimestre o relatório consolidado do resultado da execução orçamentária e financeira no âmbito da saúde e o relatório do gestor da saúde sobre a repercussão da execução desta Lei Complementar nas condições de saúde e na qualidade dos serviços de saúde das populações respectivas e encaminhará ao Chefe do Poder Executivo do respectivo ente da Federação as indicações para que sejam adotadas as medidas corretivas necessárias.

## Relatório Detalhado 3º Quadrimestre 2022



### Estrutura da Prestação de Contas

1 – Demonstrativo financeiro e contábil, onde estão apresentadas:

#### Receitas

- a) Demonstrativo das receitas de impostos vinculados a aplicação mínima obrigatória na saúde arrecadados no quadrimestre e o valor correspondente à aplicação mínima obrigatória de 15%;
- a) Arrecadação de taxas, multas e correção monetária transferidos para o orçamento da saúde mas que não se vinculam ao cumprimento da Emenda 29;
- a) As receitas provenientes das transferências da União/Ministério da Saúde e Estado/Secretaria de Saúde que ingressaram no Fundo Municipal de Saúde

#### Execução Orçamentária e Financeira do Quadrimestre

- a) Empenhos do quadrimestre, separados por fonte (origem) dos recursos
- b) Pagamentos do quadrimestre, separados por fonte (origem) dos recursos
- c) Conciliação bancária entre as contas

2 – Relatórios Analíticos do Orçamento e da execução do quadrimestre, apresentados por itens de despesa;

3 – Especificação das despesas

4 – Documentos comprobatórios das informações de empenho e pagamento, separados por origem (Municipal, Federal e Estadual) e por unidades executoras.

5 – Principais ações desenvolvidas e resultados observados no quadrimestre

## Relatório Detalhado 3º Quadrimestre 2022

### Identificação



**UF: São Paulo**

**Município: São Bernardo do Campo**

**Relatório: 3º Quadrimestre de 2022**

**Secretaria de Saúde de São Bernardo do Campo – SP**

CNPJ: 46.523.239/0001-47

Rua João Pessoa, 59

CEP: 09715-000

Telefone: (11) 2630-6113

E-mail: saude@saobernardo.sp.gov.br

Secretário: Dr. Geraldo Reple Sobrinho

Posse em 01/01/2017

PMS 2022-2025 aprovado pelo CMS em 26/08/2021 - Resolução nº 028/2021

**Alterações da PAS 2022** aprovadas pelo CMS em 26/04/2022 - Resolução nº 11/2022

## Relatório Detalhado - 3º Quadrimestre 2022

### Estabelecimentos Públicos



RELATÓRIO TIPO DE ESTABELECIMENTO - PÚBLICOS E CONTRATADOS SUS

Descrição	Total	Tipo de Gestão			
		Público	Contratado	Municipal	Estadual
CENTRO DE SAÚDE/UNIDADE BÁSICA	34	34	0	33	1
POLICLÍNICA	2	2	0	2	0
HOSPITAL GERAL	5	4	1	5	0
CLÍNICA/CENTRO DE ESPECIALIDADE	11	5	6	11	0
CONSULTÓRIO ISOLADO	1	1	0	1	0
UNIDADE DE APOIO DIAGNOSE E TERAPIA (SADT ISOLADO)	2	2	0	2	0
UNIDADE MÓVEL DE NÍVEL PRÉ-HOSPITALAR NA ÁREA DE URGÊNCIA	16	16	0	16	0
UNIDADE DE VIGILÂNCIA EM SAÚDE	6	6	0	6	0
FARMÁCIA	1	1	0	0	1
CENTRAL DE ABASTECIMENTO (REDE FRIO)	1	1	0	1	0
HOSPITAL/DIA - ISOLADO	2	1	1	2	0
CENTRAL DE GESTÃO EM SAÚDE	1	1	0	1	0
CENTRO DE ATENÇÃO PSICOSSOCIAL	9	9	0	9	0
PRONTO ATENDIMENTO	10	10	0	10	0
PRONTO SOCORRO ESPECIALIZADO	0	0	0	0	0
POLO ACADEMIA DA SAÚDE	4	4	0	4	0
TELESSAÚDE	1	1	0	1	0
CENTRAL DE REGULAÇÃO MÉDICA DAS URGÊNCIAS	1	1	0	1	0
CENTRAL DE REGULAÇÃO	1	1	0	1	0
CENTRO DE ATENÇÃO HEMOTERÁPICA E OU HEMATOLÓGICA	5	0	5	5	0
<b>TOTAL</b>	<b>113</b>	<b>100</b>	<b>13</b>	<b>111</b>	<b>2</b>

Fonte: CNES - Relatórios - Tipos de Estabelecimentos - Relatório da competência Dezembro 2022

**Mudanças em relação ao quadrimestre anterior:**

Incluso 2852527 CLINICA MEDICA AES Prestador de Endoscopia e Colonoscopia

Desativação do PA de Psiquiatria CNES 2025817, pois o serviço foi transferido para o Hospital de Urgência

## Relatório Detalhado 3º Quadrimestre 2022

## Orçamento Geral Saúde



QUADRO 1: DEMONSTRATIVO COMPOSIÇÃO GLOBAL ORÇAMENTO SAÚDE 2022

	ORÇADO LOA	ORÇADO ATUAL	
<b>ORÇAMENTO TOTAL SAÚDE SBC</b>	<b>1.255.530.000,00</b>	<b>1.624.536.152,67</b>	<b>Participação sobre o orçamento total</b>
Recursos Tesouro Municipal (LC 141/12)	657.787.000,00	730.627.469,92	44,97%
Recursos Tesouro Municipal (LC 141/12) COVID-19	0,00	33.802.451,47	2,08%
Recursos Tesouro Municipal (Multas e Taxas de Fiscalização Vig Sanitária)	4.926.000,00	16.670.952,51	1,03%
Recursos Tesouro Municipal - Doações para enfrentamento da COVID-19	0,00	397.815,52	0,02%
Outros Recursos Tesouro (não contam para LC 141/12)	7.410.000,00	15.125.185,11	0,93%
Recursos provenientes da LM 6901/2020	0,00	0,00	0,00%
<b>Sub-total recursos municipais</b>	<b>670.123.000,00</b>	<b>796.623.874,53</b>	<b>49,04%</b>
Recursos da União	387.729.000,00	416.398.367,08	25,63%
Recursos da União para enfrentamento da COVID-19	0,00	8.597.552,59	0,53%
Recursos do Estado	86.770.000,00	272.418.459,96	16,77%
Recursos do Estado para enfrentamento da COVID-19	0,00	360.153,86	0,02%
Operações de Crédito (BID/BNDES/CAF II/FINSS)	110.908.000,00	130.137.744,65	8,01%

\* ORÇADO ATUAL: VALORES INCLUEM SUPERÁVIT DE EXERCÍCIOS ANTERIORES E EXCESSO DE ARRECAÇÃO PROVENIENTE DE RECURSOS PARA ENFRENTAMENTO DA COVID-19

## Relatório Detalhado 3º Quadrimestre 2022

## Orçamento Geral Saúde



GRÁFICO DEMONSTRATIVO COMPOSIÇÃO GLOBAL ORÇAMENTO SAÚDE 2022

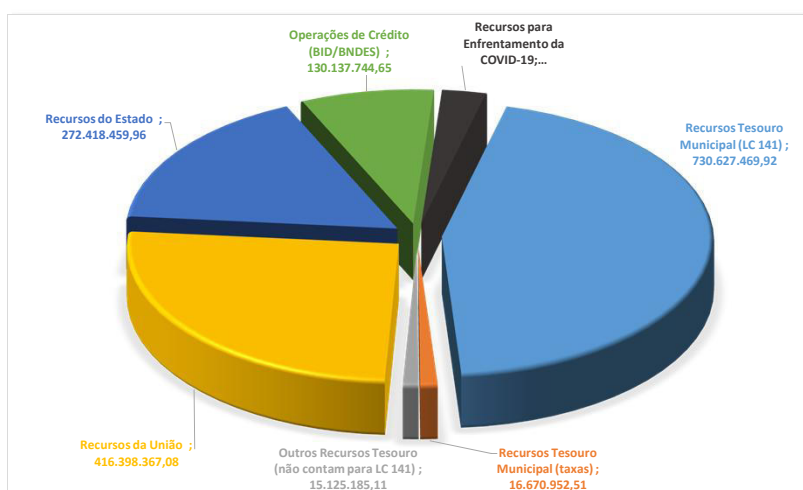

## Relatório Detalhado 3º Quadrimestre 2022

## Execução Orçamentária

**QUADRO 2 – DEMONSTRATIVO DA APLICAÇÃO OBRIGATÓRIA ATÉ O  
3º QUADRIMESTRE DE 2022**

<b>A) Receita de impostos vinculados projetada para 2022 quando da elaboração do orçamento</b>	<b>2.997.845.000,00</b>	
<b>B) Receita de impostos realizada, acumulada até o 3º Quadrimestre de 2022</b>	<b>3.177.955.741,95</b>	
<b>C) Aplicação de 15% obrigatórios/receita realizada (sobre "B")</b>	<b>476.693.361,29</b>	
<b>D) Total Empenhado, acumulado 2022 (sobre "B") com recursos ASPS</b>	<b>731.885.456,46</b>	<b>23,03%</b>
<b>E) Total Liquidado, acumulado 2022</b>	<b>725.487.998,59</b>	<b>22,83%</b>
<b>E) Total Pago, acumulado 2022</b>	<b>723.756.924,12</b>	<b>22,77%</b>
<b>Aplicação a maior que a LC-141 de 8,03%</b>		

## Relatório Detalhado 3º Quadrimestre 2022

## Execução Orçamentária

**QUADRO 3: DETALHAMENTO DO INGRESSO DE TODAS AS RECEITAS ATÉ O 3º  
QUADRIMESTRE, POR ORIGEM**

<b>Ingressos de Receita até o 3º Quadrimestre</b>		<b>1.457.748.348,83</b>	<b>Participação</b>
Município	Tesouro Municipal (entram na LC-141/2012)	698.083.004,99	47,89%
	Rentabilidade no período *	3.860.421,41	0,26%
	Outros recursos (não entram na LC-141/2012)	13.997.696,61	0,96%
	Taxas da Vigilância e Contrapartida oferta de estégios (não entra na LC-141/2012)	17.108.094,18	1,17%
<b>Sub-Total Município</b>		<b>733.049.217,19</b>	<b>50,29%</b>
Receitas Adicionais	Transferências da União	390.635.274,75	26,80%
	Transferências do Estado	262.637.651,36	18,02%
	Rentabilidade no período	8.015.172,66	0,55%
<b>Sub-Total receitas adicionais</b>		<b>661.288.098,77</b>	<b>45,36%</b>
Operações de crédito - BID/BNDES		21.020.461,72	1,44%
Receitas para enfrentamento do COVID-19	Tesouro Municipal (LC 141/12)	33.802.451,47	2,32%
	Transferências da União	7.947.457,31	0,55%
	Transferências do Estado	0,00	0,00%
	Tesouro Municipal - Doações	494.728,38	0,03%
	Rentabilidade no período	145.933,99	0,0100%
<b>Sub-Total receitas para enfrentamento do COVID-19</b>		<b>42.390.571,15</b>	<b>2,91%</b>

\* referente à rentabilidade de recursos do tesouro e dos recursos provenientes do financiamento BID que se revertem para o tesouro na execução do projeto

## Relatório Detalhado 3º Quadrimestre 2022

## Execução Orçamentária



## QUADRO 4: EXECUÇÃO ORÇAMENTÁRIA 3º QUADRIMESTRE

Execução Total até o 3º Quadrimestre	Receita acumulada até o 3º Quadrimestre	Empenhado acumulado até o 3º Quadrimestre	Liquidado acumulado até o 3º Quadrimestre	Pago acumulado até o 3º Quadrimestre
<b>Total Orçado Atualizado</b>	1.457.748.348,83	1.481.504.004,38	1.445.230.907,38	1.432.836.615,85
<b>1.624.536.152,67</b>				
<b>Percentual sobre o Total orçado</b>	<b>89,73%</b>	<b>91,20%</b>	<b>88,96%</b>	<b>88,20%</b>

Valor empenhado acumulado utilizou recursos de superávit de exercícios anteriores e por este motivo se apresenta maior que o valor de Receita acumulada

## Relatório Detalhado 3º Quadrimestre 2022

## Execução Orçamentária



## QUADRO 5: EXECUÇÃO ORÇAMENTÁRIA POR TIPO DE DESPESA

Tipo de despesa	Valor orçado/ano (Atualizado)	Empenhado até 3º quadrimestre	Liquidado até 3º quadrimestre	Pago até 3º quadrimestre
Pessoal civil e encargos	68.601.323,81	59.706.702,30	59.531.825,70	58.548.219,32
Diárias civil	25.000,00	962,42	962,42	962,42
Materiais de consumo (inclui mat médico)	24.433.697,99	21.257.402,05	19.913.963,67	19.595.801,24
Medicamentos e insumos p/ glicemia	42.415.936,17	39.037.386,98	33.526.350,51	29.415.270,21
Materiais de distribuição gratuita	483.000,00	440.743,20	132.462,52	112.898,32
Passagens e despesas com locomoção	25.000,00	18.674,77	18.674,77	18.674,77
Subvenção	-	-	-	-
Outros serviços de terceiros	99.656.036,69	71.952.801,49	61.126.711,27	59.663.361,74
Obrigações Tributárias Contributivas	2.000,00	-	-	-
Obras e instalações	101.629.643,51	56.537.980,77	43.063.598,23	38.997.202,63
Equipamentos e materiais perman	153.829.193,80	109.480.816,86	105.619.004,19	104.217.319,23
Despesas de Exercícios Anteriores	72.000,00	-	-	-
Sentenças judiciais e Medicamento- distribuição gratuita (DJ) **	14.504.259,55	10.804.202,88	10.534.502,20	10.504.054,07
Indenizações e restituições	1.535.236,47	1.002.698,48	1.002.698,48	1.002.698,48
Auxílios	2.887.659,00	2.667.998,85	2.667.998,85	2.667.998,85
Pagamentos de dívida, encargos e juros-BID	27.086.440,45	26.473.995,99	26.473.995,99	26.473.995,99
Contrato de Gestão	1.044.191.751,79	1.038.963.663,90	1.038.664.339,01	1.038.664.339,01
Despesas COVID-19	43.157.973,44	43.157.973,44	42.953.819,57	42.953.819,57
<b>TOTAL</b>	<b>1.624.536.152,67</b>	<b>1.481.504.004,38</b>	<b>1.445.230.907,38</b>	<b>1.432.836.615,85</b>

\*\* Inclui despesas da categoria 32 e 91

## Relatório Detalhado 3º Quadrimestre 2022



## Execução Orçamentária

Totais empenhados por subfunção até o 3º Quadrimestre				
subfunção	Pessoal civil e encargos	Despesas de custeio	Despesas de investimento	Totais
301 - Atenção Básica	16.643.576,24	213.745.559,62	21.373.836,42	251.762.972,28
302 - Assistência Hospitalar e Ambulatorial	21.796.711,74	837.422.454,77	75.551.973,04	934.771.139,55
303 - Suporte Profilático e Terapêutico		69.250.980,43		69.250.980,43
304 - Vigilância Sanitária	6.491.487,86	377.904,70		6.869.392,56
305 - Vigilância Epidemiológica	2.456.030,57	13.194.958,32	561.094,55	16.212.083,44
306 - Alimentação e Nutrição		5.851.226,10		5.851.226,10
122 - Administração Geral	10.489.599,92	164.214.875,06	192.502,04	174.896.977,02
126 - Tecnologia da Informação		468.167,55	9.127.828,68	9.595.996,23
272 - Previdência do Regime Estatutário	768.735,00			768.735,00
331 - Proteção e Benefícios ao Trabalhador	1.060.560,97	6.013.688,94		7.074.249,91
841 - Refinanciamento da Dívida Interna		843.639,58		843.639,58
843 - Serviço da Dívida Interna		610.973,94	1.338.827,52	1.949.801,46
846 - Outros Encargos Especiais (Precatórios)		1.280.902,21	375.908,61	1.656.810,82
<b>Totais empenhados</b>	<b>59.706.702,30</b>	<b>1.313.275.331,22</b>	<b>108.521.970,86</b>	<b>1.481.504.004,38</b>

## Relatório Detalhado 3º Quadrimestre 2022



## Execução Orçamentária

Contrato de Gestão 001/2018 - (Hospitais)	Valor Empenhado	Valor Liquidado	Valor Pago
Manutenção do HMU	105.447.210,74	105.447.210,74	105.447.210,74
Manutenção do PS Central/Hospital de Urgência	179.824.757,33	179.824.757,33	179.824.757,33
Manutenção do Hospital Anchieta	87.241.522,97	87.241.522,97	87.241.522,97
Manutenção do Hospital de Clínicas	243.899.395,40	243.600.070,51	243.600.070,51
<b>Sub-Total Contrato Complexo Hospitalar</b>	<b>616.412.886,44</b>	<b>616.113.561,55</b>	<b>616.113.561,55</b>
Despesas COVID	31.755.185,66	31.755.185,66	31.755.185,66
<b>Total Contrato Complexo Hospitalar</b>	<b>648.168.072,10</b>	<b>647.868.747,21</b>	<b>647.868.747,21</b>
Contrato de Gestão 002/2018 (Rede de Saúde)			
Manutenção dos Serviços de Atenção Básica	123.373.487,69	123.373.487,69	123.373.487,69
Manutenção dos Serviços de Urgência e Emergência	95.197.629,96	95.197.629,96	95.197.629,96
Manutenção dos Serviços de Atenção Especializada	61.539.189,89	61.539.189,89	61.539.189,89
Manutenção dos Serviços de Vigilância em Saúde	11.119.878,97	11.119.878,97	11.119.878,97
Manutenção dos Serviços de Apoio Gerencial	193.384.738,09	193.384.738,09	193.384.738,09
Despesas COVID	28.837.485,62	28.837.485,62	28.837.485,62
<b>Sub-Total Contrato Central</b>	<b>513.452.410,22</b>	<b>513.452.410,22</b>	<b>513.452.410,22</b>
<b>Total execução acumulada até 2º Quadrimestre</b>	<b>1.161.620.482,32</b>	<b>1.161.321.157,43</b>	<b>1.161.321.157,43</b>



## Relatório Detalhado 3º Quadrimestre 2022



## Execução Orçamentária

Contratação serviços especializados	Média /mês pagamento até o 3º Quadrimestre
DAVITA BRASIL e DAVITA SILVA JARDINS (Serviços de Terapia Renal Substitutiva)	1.000.501,93
Santa Casa (leitos Clínicos e de longa permanência)	504.002,66
FUNCRAF - Fundação para o Estudo e Tratamento das Deformidades Crânios-Faciais	340.348,25

## Relatório Detalhado 3º Quadrimestre 2022



## Execução Orçamentária

Obras - Realizações até o 3º quadrimestre de 2022	% de execução em 2022	% de execução total até 2022	Total Liquidado Obra até 2022
Execução de obras de reforma e adequação do edifício hospitalar parcialmente construído onde se implantará o Hospital da Mulher - PC 2671/2019 - Contrato SA.201.1 N° 27/2021 - Valor da Obra: R\$ 44.579.870,00 Reajuste Contratual: R\$ 4.432.9376,28 Aditivo: R\$ 11.268.231,61 Valor Atual: 60.641.077,89	79,22%	100,00%	R\$ 52.783.948,80
Execução de obras de Construção da UPA Silvina - PC 450/2021 - Contrato SA-201.1 N° 094/2021 - substituído pelo Contrato SA-201.1 N° 222/2022-Valor da Obra: R\$ 6.508.341,56	100,00%	100,00%	R\$ 5.383.137,03
Execução de obras de Reforma da Policlínica Alvarenga - PC 1413/2021 - Contrato SA- 13/2022 - Valor da Obra: R\$ 2.068.944,71	100,00%	100,00%	R\$ 2.037.931,28
Execução de obras do Centro de Especialidades Oftalmológicas - PC 2142/2021 - Contrato SA- 71/2022 - Valor da Obra: R\$ 4.740.000,00	57,16%	57,16%	R\$ 2.405.821,92
Execução de obras de Reforma Casa da Gestante PC 736/2022 valor da obra R\$255.858,65	100,00%	100,00%	R\$ 255.858,65
Execução de obras de Reforma UPA Alves Dias - Valor da Obra R\$ 329.884,11	100,00%	100,00%	R\$ 329.884,11
Execução de obras de Reforma UPA São Pedro - Valor da Obra R\$ 317.828,84	37,00%	37,00%	R\$ 118.333,85
Execução de obras de Reforma Hospital Veterinário PC 2606/2022, Valor da obra R\$ 329.160,41	53,00%	53,00%	R\$ 173.244,49
Execução de obras de Reforma CAPS Alvarenga PC 2465/2022, Valor da obra R\$ 248.159,77	84,00%	84,00%	R\$ 209.240,32

## Relatório Detalhado 3º Quadrimestre 2022



### Execução Orçamentária

Obras - Realizações até o 3º quadrimestre de 2022	% de execução em 2022	% de execução total até 2022	Total Liquidado Obra até 2022
Execução de obras de Reforma UBS Jardim Represa - Valor da Obra R\$288.958,39	100,00%	100,00%	R\$ 288.958,39
Execução de obras de Reforma UBS Nazareth Valor da Obra R\$ 235.821,28	100,00%	100,00%	R\$ 235.821,28
Execução de obras de Reforma UBS Areião PC 1034/2022- Valor da Obra R\$220.599,45	100,00%	100,00%	R\$ 220.599,45
Execução de obras de Reforma UBS Santa Cruz, valor da obra R\$ 281.667,44	100,00%	100,00%	R\$ 281.667,44
Execução de obras de Reforma UBS Provisória Vila São Pedro PC 1117/2022 II, Valor da obra R\$ 307.990,18	72,00%	72,00%	R\$ 220.792,99
Execução de obras de Reforma UBS Alves Dias PC 1174/2022, Valor da obra R\$ 269.518,43	37,00%	37,00%	R\$ 99.920,74
Execução de obras de Reforma UBS Alvarenga PC 2467/2022, Valor da obra R\$ 218.750,62	86,00%	86,00%	R\$ 188.132,27

## Relatório Detalhado - 3º Quadrimestre 2022



**AS INFORMAÇÕES ASSISTENCIAIS DO 3º QUADRIMESTRE DE 2022 SÃO PRELIMINARES, DEVIDO AO PERÍODO DE FECHAMENTO DOS SISTEMAS DE INFORMAÇÃO DO SUS**

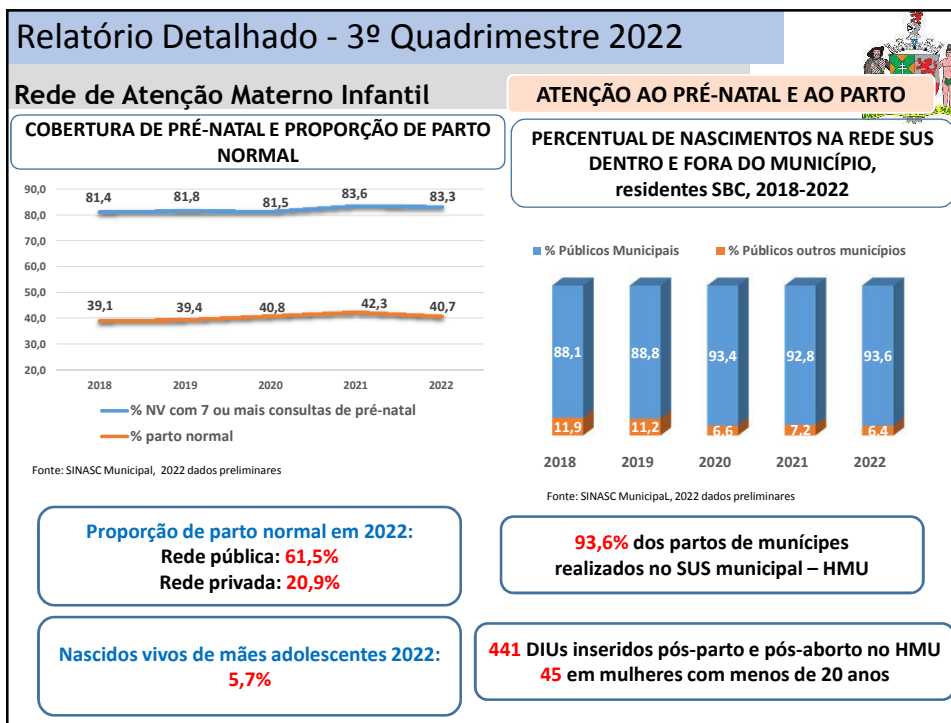
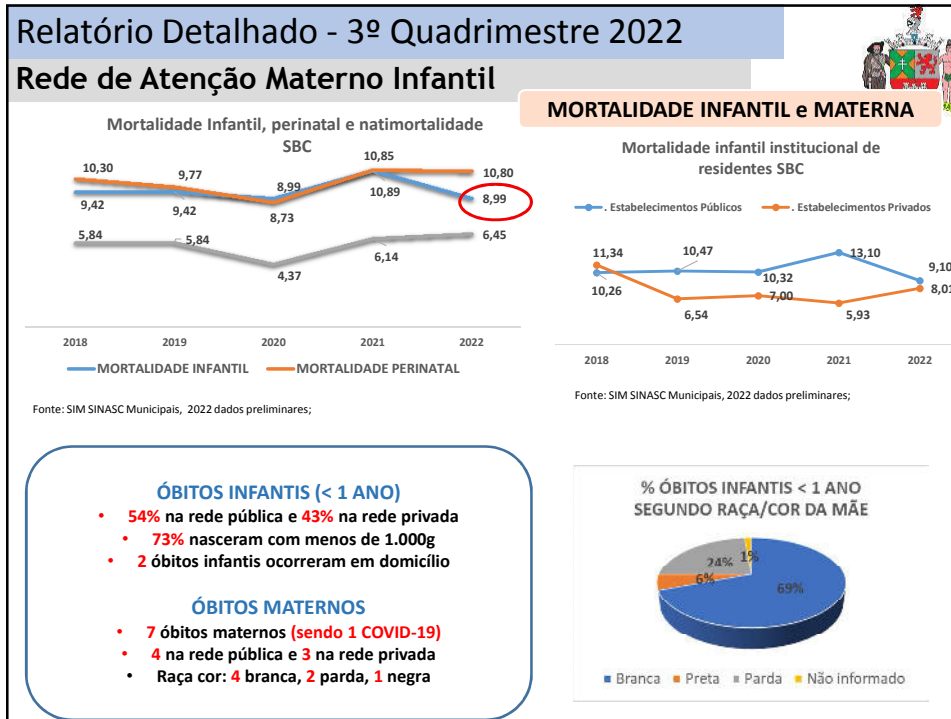

## Relatório Detalhado - 3º Quadrimestre 2022

## Rede de Atenção Materno Infantil



## IMUNIZAÇÃO – Crianças &lt; de 02 anos

Cobertura para vacinas selecionadas do Calendário Nacional de Vacinação, para crianças menores de 02 anos, SBC, 2022

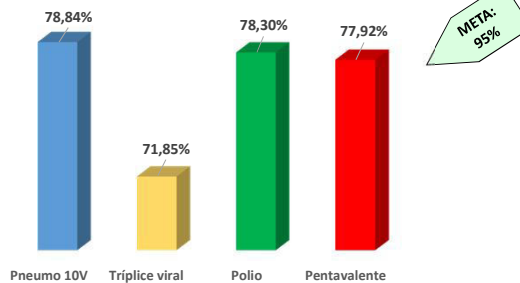

Fonte: SI-PNI, dados preliminares 03/01/2023

Houve queda importante na natalidade no município nos últimos anos (22% menos nascimentos em 2022 em comparação com 2018), impactando a população alvo da cobertura vacinal. Dificuldades nos sistemas de informação, especialmente no que se refere à transferência de dados de vacinação do E-SUS AB para o SIPNI.

## Relatório Detalhado - 3º Quadrimestre 2022

## Rede de Atenção às Doenças Crônicas



## DOENÇAS CRÔNICAS NÃO TRANSMISSÍVEIS

## TAXA DE MORTALIDADE PRECOCE (30-69 ANOS) PELAS PRINCIPAIS DCNT (ÓBITOS/100.000 HAB)

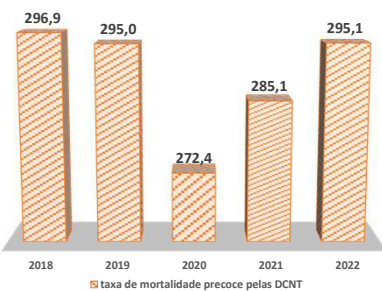

Fonte: SIM Municipal – 2022 dados preliminares  
Estimativa populacional IBGE atualizada 2021

## TAXA DE INTERNAÇÃO PRECOCE (30-59 ANOS) POR DM E AVC (INTERNAÇÕES/10.000 HAB)

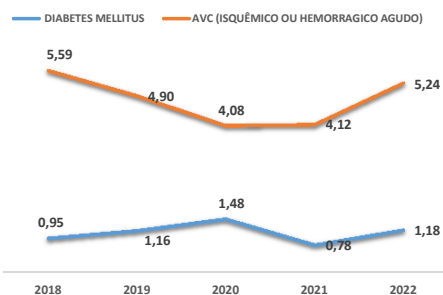

Fonte: SIH Municipal (2022 dados preliminares)  
Estimativa populacional IBGE atualizada 2021

Doenças Crônicas Não Transmissíveis – Câncer, Diabetes mellitus, Doenças do Ap. Circulatório, Doenças Respiratórias Crônicas

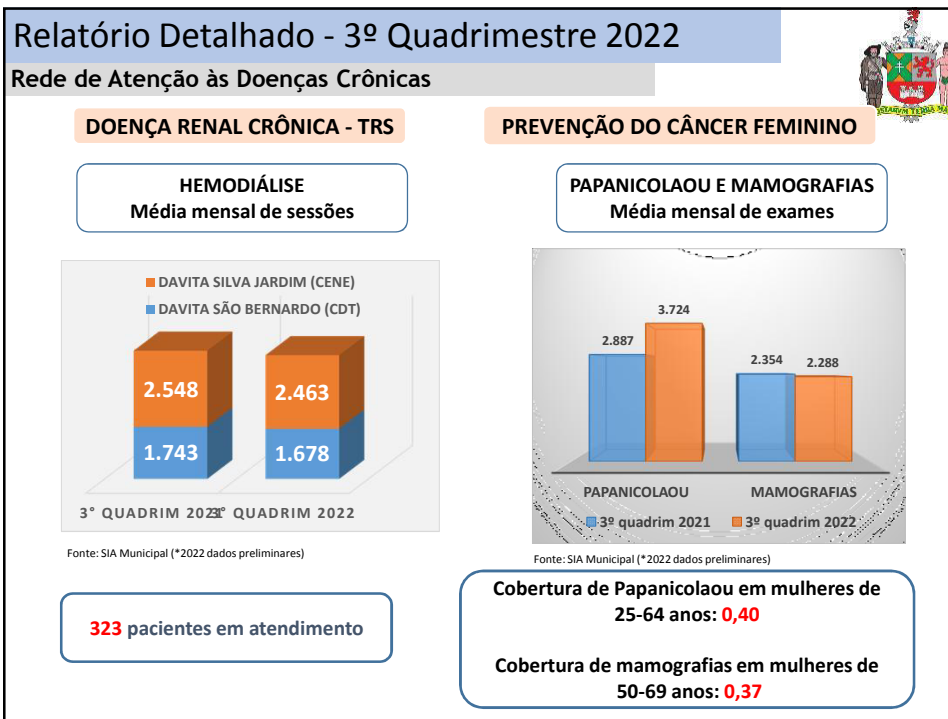

## Relatório Detalhado - 3º Quadrimestre 2022

### Rede de Atenção Psicossocial

#### CAPS - Média mensal de procedimentos selecionados

Procedimentos selecionados	3º Quadrimestre	
	2021	2022*
Acolhimentos	2.865	2.530
Atendimentos Individuais	6.930	7.284
Atendimentos em Grupo	2.693	2.912
Atendimento Familiar	954	1.002
Atendimento Domiciliar	63	60
Atenção às Situações de Crise	182	206
Ações de Reabilitação Psicossocial	37	174
Matriciamento de Equipes de At Básica	64	57
Teleconsulta	51	37
<b>TOTAL</b>	<b>13.837</b>	<b>14.262</b>

Fonte: SIA/SUS Municipal, \*2022 dados preliminares

Média mensal de usuários atendidos nos CAPS	
Unidade	3º quadrim 2022
CAPS AD III INFANTO JUVENIL	47
CAPS III AD	416
CAPS INFANTIL	364
CAPS III CENTRO	244
CAPS III FARINA	300
CAPS III ALVARENGA	383
CAPS AD III ALVARENGA	174
CAPS III SILVINA	229
CAPS III RUDGE RAMOS	278
<b>Total</b>	<b>2.434</b>

Fonte: SIA Municipal RAAS (\*2022 dados preliminares)

- Pronto Atendimento de Saúde Mental - média mensal de **511** atendimentos médicos de urgência em Psiquiatria
- Capacitações: Emergências Psiquiátricas, Suporte Básico de Vida, Obstrução de Vias Aéreas por Corpo Estranho, Contenção mecânica, Medicamentos em Psiquiatria
- CAPS INFANTIL : participação no Grupo de trabalho de fomento de Cultura de Paz nas escolas do município

Nutrarte: média mensal de **68** usuários atendidos

Remando para a Vida: **146** atendimentos no quadrimestre

#### CAMPANHAS COMEMORATIVAS NOS CAPS

- Setembro - **SETEMBRO AMARELO**
- Outubro - **OUTUBRO ROSA**
- Novembro - **NOVEMBRO AZUL**; Dia Mundial da Consciência Negra; Dia Internacional para Eliminação da Violência Contra as Mulheres;
- Dezembro - **DEZEMBRO VERMELHO**

## Relatório Detalhado - 3º Quadrimestre 2022

### Rede de Urgência e Emergência

#### PRÉ-HOSPITALAR FIXO - UPAs

#### UPAs - Média Mensal de Consultas Médicas

Estabelecimentos	3º Quadrimestre	
	2021	2022*
UPA Alves Dias / Assunção	9.692	10.094
UPA Baeta Neves	7.519	7.764
UPA Demarchi / Batistini	7.073	7.350
UPA Paulicéia / Taboão	4.938	5.348
UPA Riacho Grande	4.694	4.677
UPA Rudge Ramos	8.976	8.947
UPA São Pedro	9.681	11.809
UPA União / Alvarenga	8.154	9.673
UPA Silvina	8.581	8.267
PRONTO ATENDIMENTO (PA TABOAO)	2.491	2.896
<b>Total</b>	<b>71.798</b>	<b>76.818</b>

Fonte: SIA/SUS Municipal, \*2022 dados preliminares

#### Participação nos Grupos Técnicos:

- ✓ **Violência autoprovocada**
- ✓ **Violência contra a mulher**
- ✓ **Violência contra a criança e adolescente**
- ✓ **Atendimento à População Trans e LGBTQIAP+**

#### Principais ações nas UPAS

- ✓ Finalização do projeto seps nas UPA's
- ✓ Finalização do PROADI-SUS na UPA Paulicéia;
- ✓ Auditoria Multidisciplinar (Técnica e Financeira) na Irmandade Santa Casa de SBC;
- ✓ Elaboração e implantação do POP de TCE;
- ✓ Elaboração e implantação do POP de encaminhamento de pacientes ao PA de Saúde Mental;
- ✓ Visita Requalificação das 09 UPAs pelo Ministério da Saúde (CGUE/DAHU);
- ✓ Renovação das Licenças Sanitárias de UPAs e SAMU;
- ✓ Capacitação Monkeypox junto a Vigilância

## Relatório Detalhado - 3º Quadrimestre 2022

## Rede de Urgência e Emergência

## PRÉ-HOSPITALAR MÓVEL – SAMU



## SAMU - Média Mensal de Atendimentos

Procedimentos selecionados	3º Quadrimestre	
	2021	2022*
Atendimentos por USB	2.152	2.172
Atendimentos por USA	190	268
Atendimentos por Motolância	89	87
Atendimentos a Chamadas	5.708	11.573
Regulação médica com orientação	3.158	195
<b>TOTAL</b>	<b>11.296</b>	<b>14.295</b>

Fonte: SIA/SUS Municipal, \*2022 dados preliminares

## Transporte Inter-Hospitalar - TIH

Média mensal 3º quadrimestre 2022

USB - **2.769** pacientes

UTI - **329** pacientes

## Treinamentos em Urgência/Emergência:

UPAs - **51** treinamentos/ **732** participantes

NEU/SAMU - **152** treinamentos/ **829** participantes

✓ **Implantação do projeto**

**LEAN no SAMU;**

## Relatório Detalhado - 3º Quadrimestre 2022

## Atenção Hospitalar

## INTERNAÇÕES - REDE SUS

Média mensal de AIHs apresentadas

REDE HOSPITALAR  
Média Mensal de Consultas Médicas

Estabelecimentos	3º Quadrimestre	
	2021	2022*
Hosp de Urgência	2.467	5.383
HMU	1.911	2.987
CAISM	6.369	2.984
Hosp. Anchieta	2.452	1.611
Hosp. de Clínicas	6.989	8.143
<b>TOTAL</b>	<b>20.187</b>	<b>21.107</b>

Fonte: SIA/SUS Municipal, \*2022 dados preliminares

Estabelecimentos	3º Quadrimestre	
	2021	2022*
<b>Rede Hospitalar</b>		
<b>Hosp de Urgência</b>	<b>805</b>	<b>821</b>
Hosp. HMU	817	659
Hosp. Anchieta	356	226
Hosp. de Clínicas	1.322	1.435
Hosp. Camp. Covid. HA	70	0
<b>Hosp. Camp. Covid. HU</b>	<b>7</b>	<b>0</b>
<b>Subtotal</b>	<b>3.377</b>	<b>3.141</b>
<b>Rede Contratada</b>		
Santa Casa	58	44
<b>Subtotal</b>	<b>58</b>	<b>44</b>
<b>Total de Internações</b>	<b>3.435</b>	<b>3.186</b>

Fonte: SIH/SUS Municipal, \*2022 dados preliminares

## REDE HOSPITALAR – Média mensal de Procedimentos Clínicos e Procedimentos Cirúrgicos

Estabelecimentos Hospitalares	Procedimentos Clínicos		Procedimentos Cirúrgicos	
	Média Mensal 3º quadrimestre		Média Mensal 3º quadrimestre	
	2021	2022*	2021	2022*
Hospital Anchieta	192	162	162	64
Hospital Municipal Universitário	468**	376	349	283
<b>Hosp de Urgência</b>	<b>805</b>	<b>741</b>	<b>0</b>	<b>80</b>
Santa Casa de Misericórdia	58	44	0	0
Hospital de Clínicas Municipal	572	674	747	760
Hospital Camp. Covid. HA	70	0	0	0
<b>Hospital Camp. Covid. HU</b>	<b>7</b>	<b>0</b>	<b>0</b>	<b>0</b>
<b>Total</b>	<b>2.172</b>	<b>1.996</b>	<b>1.258</b>	<b>1.187</b>

Fonte: SIH/SUS Municipal, \*2022 dados preliminares \*\* parto normal é considerado procedimento clínico

## Relatório Detalhado - 3º Quadrimestre 2022

## Atenção Hospitalar



## HOSPITAL ANCHIETA

- ✓ Ampliação da oferta de consultas e tratamento em fisioterapia oncológica no UNACON em **80 atendimentos/mês**;
- ✓ Ampliação da oferta de exames de ultrassonografia geral e com doppler para a rede de saúde em **100 vagas/mês**;
- ✓ Projeto Pet Terapia iniciado em novembro: Visitas mensais dos pets da ONG Alquimia do Amor aos pacientes oncológicos internados;
- ✓ Reforma da sala de Fisioterapia UNACON;
- ✓ Participação nos GTs das Linhas de Cuidado para atendimento a pacientes vítimas de violência autoprovocada e atendimento à população LGBTQIAP+;
- ✓ Desmobilização de leitos destinados a pacientes COVID pela queda acentuada de internações e dos indicadores do Município e desativação do Hospital Anchieta Campanha

**LEITOS COVID EM OPERAÇÃO: dez 2022**  
5 leitos de enfermaria e 5 leitos UTI

- ✓ Taxa média de **98%** de início de tratamento no UNACON até 60 dias após inserção na Regulação Municipal
- ✓ QUIMIOTERAPIA – média mensal de **693** pacientes atendidos
- ✓ RADIOTERAPIA – média mensal de **56** novos pacientes

## Relatório Detalhado - 3º Quadrimestre 2022

## Atenção Hospitalar



## HOSPITAL DE CLÍNICAS

- ✓ Esforço concentrado para a realização de procedimentos cirúrgicos com maior fila de espera:
  - ✓ Cirurgia Geral: **399** cirurgias
  - ✓ Ortopedia mão: **39** cirurgias
  - ✓ Cirurgia Vascular: **57** cirurgias
  - ✓ Urologia: **537** cirurgias
- ✓ Esforço concentrado para atendimentos ambulatoriais em especialidades: **822** consultas;
- ✓ Reativação de **20** leitos na unidade de internação 8º Sul;
- ✓ Aquisição do equipamento de Oxigenoterapia de Alto Fluxo;
- ✓ Aquisição, atualização e configuração de Tablets, pintura, instalação de fórmica pet nas paredes, aumento da frequência do WI-FI, na UDC;
- ✓ Participação nos GTs para construção e desenvolvimento das Linhas de Cuidado para atendimento a pacientes vítimas de violência autoprovocada, e atendimento à população LGBTQIAP+;
- ✓ Taxa média de ocupação hospitalar: **84,6%**
- ✓ Taxa de mortalidade institucional: **3,4%**



## Relatório Detalhado - 3º Quadrimestre 2022

### Atenção Hospitalar



#### HMU

- Esforço concentrado para cirurgias onco ginecológicas e mastologia, atendendo demanda cirúrgica em momento oportuno      **CIRURGIAS ONCOGINECOLÓGICAS: 42**      **CIRURGIAS EM MASTOLOGIA: 69**
- Participação da equipe de psicologia e serviço social no Projeto para Construção e Desenvolvimento da Linha de Cuidado Municipal para o atendimento a pacientes vítimas de violência autoprovocada e da Linha de Cuidado Municipal para o atendimento à população LGBTQIAP+;
- Participação da equipe de psicologia e serviço social no 1º Encontro: Escuta Qualificada de vítimas e testemunhas de violência sexual. Explicação do novo fluxo da rede de São Bernardo do Campo e sistema judiciário (promotoria) e a atuação do assistente social, em dezembro 2022;
- Marcação de consultas de fisioterapia no CAISM via WhatsApp;
- Entrega da 1ª etapa do Hospital da Mulher, com inauguração da nova instalação do CAISM (Centro de Atenção Integral à Saúde da Mulher) em 17 de outubro de 2022;
- Aquisição de equipamentos de cardiocógrafos;
- Taxa média de partos vaginais: **62%**
- Taxa de cesárea em primíparas: **35%**
- Taxa de Apgar > 7 no 5º minuto: **99%**
- Taxa de vidas salvas – Protocolo de sepsis: **100%**

## Relatório Detalhado - 3º Quadrimestre 2022

### Atenção Hospitalar



#### HOSPITAL DE URGÊNCIA

- Início do Pronto Atendimento de Saúde Mental com **05 leitos de observação e 08 leitos de internação**;
  - Início dos procedimentos ortopédicos (retirada de sínteses);
  - Esforço concentrado de vasectomias – **24** cirurgias;
  - Instalação dos equipamentos de Raio-x fixo;
  - Recebimento dos hemogasômetros portáteis;
  - Recebimento dos videolaringoscópios adultos e pediátricos;
  - Início do projeto Hospital sem papel, não impressão de documentos assinados digitalmente;
  - Proadi SUS - Projeto desenvolvido na UTI laranja adulto, tem como foco aperfeiçoar, o cuidado e a segurança dos pacientes na instituição;
  - Participação da Psicologia e Serviço Social no Projeto para Construção e Desenvolvimento da Linha de Cuidado Municipal para o atendimento a pacientes vítimas de violência autoprovocada e na Linha de Cuidado Municipal para o atendimento à população LGBTQIAP+;
  - Ações de Humanização: Dia das Crianças na Pediatria, Dia Mundial sem Sepsis, Comemoração do Natal na Pediatria.
- ✓ Taxa média de ocupação hospitalar: **107,3%**
- ✓ Taxa de mortalidade institucional: **6,2%**

## Relatório Detalhado - 3º Quadrimestre 2022

### Atenção Hospitalar

#### SAD

SAD – Média Mensal de Visitas e Procedimentos realizados pelas Equipes (5 EMAD – 1 EMAP)

PROCEDIMENTOS	3º Quadrimestre	
	2021	2022
Visitas Médicas	536	581
Visitas de Enfermeiro	831	827
Visitas de Téc de Enfermagem	2.127	2.415
Visitas de Fisioterapeuta	299	386
Visitas de Fonoaudiólogo	43	103
Visitas de Nutricionista	254	189
Visitas de Assist. Sociais	290	173
Visitas de Psicologia	0	0

Fonte: SAD

**313 pacientes em atendimento**

#### Ações COVID

- ✓ Manutenção e alinhamento com a RAS para desospitalização de pacientes estáveis com COVID e fornecimento de EPI's para os cuidadores;
- ✓ Desmame de oxigênio suplementar e decanulação de pacientes acometidos pelo Covid-19, favorecendo o processo de alta do SAD e matriciamento junto a Atenção Primária à Saúde (APS) e CER;

#### Principais ações

- **Conscientização do Câncer de Mama e Sífilis (Campanha Outubro Rosa e Verde)** durante as visitas domiciliares;
- **Elaboração do "Painel Afetivo Domiciliar"** (desenvolvimento);
- **Aproximação com instituições do terceiro setor**, para alinhamento e acompanhamento de pacientes atendidos pelo SAD. **Residência Inclusiva Girassol – SBC;**
- **Projeto "Dia das Crianças"**, que viabilizou a arrecadação de 262 brinquedos;
- **Ampliação da visita domiciliar pré-desospitalização** aos pacientes adultos com contexto social e clínico complexo;
- **Aquisição de Notebook**, implementando a infraestrutura para o Projeto Prontuário Eletrônico MV/PEP –SAD.

## Relatório Detalhado – 3º Quadrimestre 2022

### Atenção Básica

#### ESTRATÉGIA SAÚDE DA FAMÍLIA

EQUIPES DE ATENÇÃO BÁSICA  
Média mensal de procedimentos

Procedimentos	3º quadrimestre	
	2021	2022*
Consultas Médicas	38.892	45.839
Consulta de Enfermeiros	16.523	21.659
Visitas do ACS	31.570	65.498

Fonte: SIA/SUS Municipal, \*2022 dados preliminares

#### SAÚDE BUCAL

**110 ESB Implantadas**

(Fonte:DAB/MS: e-Gestor histórico de cobertura)

**Cobertura SB na Atenção Básica 48,49%**

(Fonte: DAB/MS: e- Gestor histórico de cobertura\*dez 2021 última competência disponibilizada)

SAÚDE BUCAL BÁSICA - Média Mensal de Procedimentos

Procedimentos	3º Quadrimestre	
	2021	2022*
Escovação Supervisionada	3.706	4.946
1ª Consulta Odontológica Programática	4.540	4.084

Fonte: SIA/SUS Municipal, \*2022 dados preliminares

**169 Equipes de ESF implantadas**  
**19 Equipes de Atenção Primária**

**674.496 pessoas cadastradas**  
**Cobertura de Atenção Primária: 80,96%**

(Fonte: DAB/MS: e- Gestor comp novembro 2022)

**23 Médicos do Programa Mais Médicos**

**554 ACS 19 NASF**

SAÚDE BUCAL ESPECIALIZADA - Centro de Especialidades Odontológicas (Nova Petrópolis, Alvarenga e Silvina)

Média Mensal de Procedimentos

Especialidade	3º Quadrimestre	
	2021	2022 *
Endodontia	2.420	3.007
Estomatologia	545	1.094
Odontopediatria	210	206
Periodontia	944	1.381
Protésista	2.400	3.009
Buco-Maxilo	479	757
Pacientes com necessidades especiais	1.547	1.626
<b>Total</b>	<b>8.544</b>	<b>11.080</b>

Fonte: SIA SUS Municipal, \*2022 dados preliminares

## Relatório Detalhado - 3º Quadrimestre 2022

### Atenção Básica



#### SETEMBRO AMARELO

Mês de prevenção ao suicídio  
**AÇÕES DESENVOLVIDAS DE COMBATE AO SUICÍDIO**  
em todas as UBSs

- Palestras em escolas
- Rodas de conversas
- Dinâmicas com os colaboradores
- Sessão cinema
- Caminhada

#### Esforço concentrado de Cirurgia Odontológica

- 21/11 a 26/11 – “Abra Boca para Saúde” - **6.487** avaliações;
- 03/10 a 04/11 - “Mutirão de Endodontia” - **653** pacientes concluídos e **976** atendidos

#### Acolhimento à pessoa em situação de rua

05 a 09 de setembro: sensibilização em acolhimento à pessoa em situação de rua, com seus direitos, peculiaridades e necessidades de tratamento equânime nas Unidades de Saúde.

Temas discutidos: vagas ofertadas para UBS, Centros de Especialidades Odontológicas, Unidades de Pronto Atendimento e SAMU.

Total de participantes: **99 colaboradores**

### AÇÕES

#### Projeto Piloto

“Rastreamento do câncer de colo do útero com substituição da citologia convencional por auto-coleta com DNA-HPV em mulheres de 30 a 45 anos moradoras de SBC” - Período: 15/09 a 11/11/22 - **50 participantes**

#### Monkeypox

Monitoramento de casos identificados e busca ativa, em residência, dos contactantes

#### Busca ativa da tuberculose

**711** amostras coletadas de setembro a dezembro

#### Linha de Cuidado LGBTQIAPN+

Participação no GT municipal voltado à ações de saúde para a população LGBTQIAPN+, visando a elaboração de Linha de Cuidado - **5** encontros, total de **20** Profissionais da rede de saúde de SBC participantes.

## Relatório Detalhado - 3º Quadrimestre 2022

### Atenção Básica



#### DIA NACIONAL DA PESSOA SURDA

26/09 a 30/09: grupos de orientação nas salas de espera e abordagem da temática em grupos já existentes (pais e linguagem) realizado pelos fonoaudiólogos - **50 participantes**

#### OUTUBRO ROSA

Ações de sensibilização, combate e prevenção ao Câncer de mama em todas UBS no período: de 01/10 a 31/10

Dia “D” - 22/10/22

Ações de orientações, cuidado, prevenção e promoção da saúde da mulher e combate e prevenção ao câncer de mama - Realizados **4.583 atendimentos**

#### NOVEMBRO AZUL

Em 26/11/22 foram realizadas ações de orientação, prevenção e promoção da saúde do homem.

### AÇÕES

#### Comemoração ao Dia do Agente Comunitário de Saúde

04/10/22 - homenagem aos 554 ACS de São Bernardo do Campo

#### Programa Prefeito Amigo da Criança

- 10/10/22 - Reunião para apresentação do Projeto entre secretarias;
- 20/10/22 - Reunião com Secretária e Secretária Adjunta de Educação para apresentação da Matriz de Intervenção, do descritivo dos Equipamentos de Saúde do município e ações propostas para validação do título;
- 25/10/22 - Aprovação por parte da Secretária de Educação do modelo de Matriz e Descritivo do município, elaborado pelo Departamento de Atenção Básica.
- 06/12/22 - Secretária de Educação insere os documentos de todas as Secretarias na Plataforma da Fundação da Abrinq.

## Relatório Detalhado - 3º Quadrimestre 2022

### Atenção Básica

### AÇÕES

#### Projeto – acessa sua UBS + digital

Ampliação do acesso aos cuidados oferecidos pela UBS por meio de tecnologias de informação aplicadas à saúde e aplicativos de troca de mensagem como o WhatsApp.

- Total de atendimentos realizados no 3º quadrimestre de 2022 – **33.280**
- Média de mensagens recebidas por UBS – **8 mensagens /dia.**

#### Aplicativo – SBC na Palma da Mão

As Equipes de Saúde da Família disponibilizaram vagas de atendimento para agendamento por meio do APP SBC na Palma da Mão.

Vagas de gestante oferecidas: **2.792**  
Vagas de criança oferecidas: **2.580**

Total de vagas oferecidas: **5.372**

#### Aplicativo SisMob (registro de informações de controle de vetores)

Treinamento e implantação realizados em 09 UBS pela Superintendência de Controle de Vetores do Estado de São Paulo (Sucen), parceria realizada com o DABGC, sendo capacitados os Agentes de Combate a Endemias e Equipe do NEVS.

✓ UBS Taboão, UBS Planalto, UBS São Pedro, UBS Vila Euclides, UBS Ferrazópolis, UBS Nazareth, UBS União, UBS Demarchi e UBS Areião.

#### Ampliação do horário de atendimento – Programa Saúde na Hora

Total de **20 UBS** com o horário estendido

#### Consultório na Rua

- **180** moradores de rua acompanhados

#### População Indígena

Discussão sobre o tema de Segurança Alimentar com a participação da Nutricionista Vanessa Haquim, do Ambulatório do índio da UNIFESP  
Evento on-line para Gestores e profissionais da UBS Santa Cruz - **12 participantes**

## Relatório Detalhado - 3º Quadrimestre 2022

### Atenção Básica

### AÇÕES

#### Implantação do Projeto Piloto de Telessaúde na UBS Parque São Bernardo – Início 22/11/2022

Especialidades atendidas: Gastroenterologia Adulto, Endocrinologia Adulto, Reumatologia Adulto, Dermatologia Adulto e Cardiologia.  
Total de pacientes atendidos: **104**

#### DIA D – COMBATE A DENGUE

19/11/22 - atividades de conscientização e prevenção à Dengue  
Praça da Matriz - Centro - SBC  
**40 profissionais** envolvidos na ação

#### Campanha Fique Sabendo

**Ações realizadas:**

- Rua da Comunidade: **193** testes realizados;
- Ação Bom Prato: **87** testes realizados;
- Ação Terminal Metropolitano : **39** testes realizados;
- Ações de orientação e prevenção em empresas e escolas, em parceria com o Programa IST.

**Semana Fique Sabendo:**

- 33 unidades com demanda livre com **666** testes realizados na semana mais **372** testes no protocolo (rotina);

**Dezembro Vermelho**

- HIV – **1.357** testes realizados;
- Sífilis – **1.307** testes realizados;
- HVC - **855** testes realizados;
- HBV - **543** testes realizados.

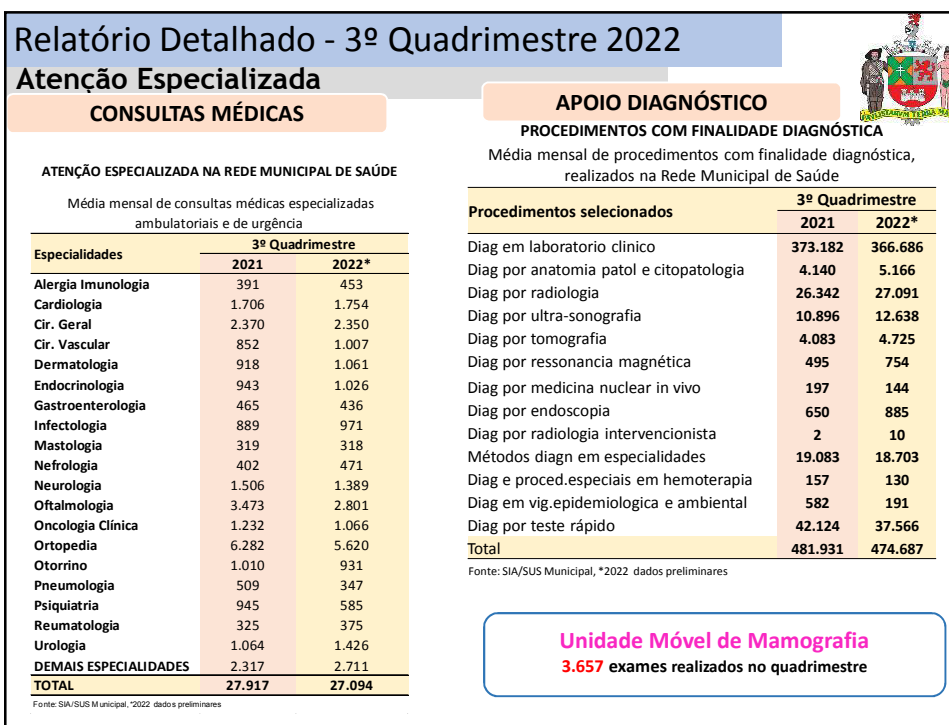
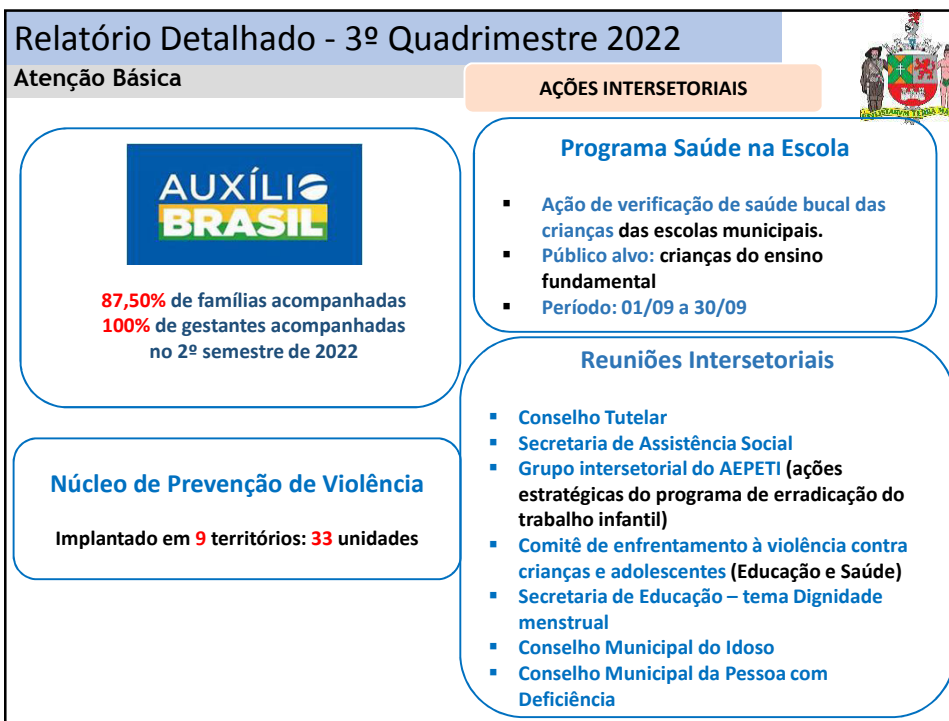

## Relatório Detalhado – 3º Quadrimestre 2022

### Atenção Especializada



#### Ações nas Policlínicas

- **Novembro Azul**, realizada iluminação externa e veiculação de vídeos explicativos nas TVs da Policlínica, sobre prevenção e cuidados com o câncer de próstata, orientando pacientes e funcionários.
- **Participação na 5ª Mostra Municipal de Experiências Exitosas em Saúde** com a oferta de cursos sobre a Transmissão da Hanseníase e exposição sobre o uso de Dispositivo Inalatório na doença DPOC - **35 participantes**.
- **Linha de Cuidado de Doenças Respiratórias:**
  - Manutenção do **Matriciamento em Pneumologia para a Rede de Atenção à Saúde** com continuidade da realização de EP para profissionais das UBSs:
  - **2º Encontro para Atualização em DPOC** - Tratamento não farmacológico da DPOC e oxigenoterapia - setembro;
  - **3º Encontro para Atualização em DPOC** - Importância do Dispositivo: exacerbação, hospitalização e rehospitalização. A Diretriz e o Clínico Geral - outubro
  - **4º Encontro para Atualização em DPOC** - Novo PCDT - novembro.
- **Programa de Oxigenioterapia Domiciliar: 266** pacientes em atendimento (dez/2022)  
CPAP 67 BIPAP 17

## Relatório Detalhado - 3º Quadrimestre 2022

### Atenção Especializada



#### Programa IST AIDS Hepatites virais

- **Plano Municipal de combate à Sífilis**
  - Reunião mensal com representantes do departamentos
  - Estudo de casos de sífilis congênita
  - Monitoramento de indicadores
  - Atualização do Protocolo de Sífilis
- **Projeto Conectando no Caminho** : adesão e retenção no tratamento para pessoas vivendo com HIV/AIDS – Parque Estoril e Fábrica de Cultura – **16 pacientes participantes**;
- **Ações de prevenção com as indígenas da Aldeia Guyrapaju** que participaram do primeiro encontro na UBS Santa Cruz, incluindo conversas e testagem;
- **02/12/2022** - Realizada Roda de Conversa na Casa Neon Cunha, abordando assuntos referentes a educação em saúde, com o tema Prevenção Combinada, importância e o direito de atendimento da população LGBTQIA+ nos equipamentos de saúde do SUS do nosso município, autocuidado e importância de testagem para ISTs;

## Relatório Detalhado - 3º Quadrimestre 2022

### Atenção Especializada



#### Programa IST AIDS Hepatites virais

- **Ação Extramuros Fique Sabendo com UBS Vila São Pedro, total de 313 testes de HIV e Sífilis realizados durante o mês de Dezembro, sendo 1 teste positivo para HIV;**
- **05/12/2022 - Testagem no Terminal Metropolitano de SBC, junto ao NEVS, as UBSs Ferrazópolis, UBS Leblon e parceria com a EMTU, foram realizados 39 testes rápidos para HIV e Sífilis, sendo 1 teste positivo para HIV;**
- **14/12/2022 – realizados autoteste HIV no Centro de Detenção Provisória de SBC, com equipe da UBS Nazareth, NEVS e equipe de saúde do CDP, foram realizados 130 autotestes, sendo 3 testes positivos para HIV;**
- **15/12/2022 – ação realizada na fila do Bom Prato, com oferta de materiais educativos (folhetos informativos), camisinhas, foram testadas 87 pessoas para HIV e 86 para Sífilis, sendo 3 positivas para o HIV e 5 para Sífilis.**

## Relatório Detalhado - 3º Quadrimestre 2022

### Atenção Especializada



#### Programa Municipal de Combate à Tuberculose

- **Realizadas 86 visitas domiciliares pela equipe do PCT, para os pacientes que apresentam dificuldades de acesso para atendimentos na Policlínica ou UBS;**
- **20/09/2022 - Fórum Estadual de TB com apresentação de dados dos GVES de São Paulo e entrega de prêmios para os municípios em destaque;**
- **21/10/2022 - Encontro com NEVS, Enfermeiros RTs das Unidades Básicas de Saúde, Consultório na Rua e Programa de Tuberculose - total de 43 participantes - foram realizados estudos de casos, avaliação dos livros e orientações sobre preenchimento em envio de documentos para o PCT e laboratório e busca ativa;**
- **22/11/2022 ocorreu a 4ª avaliação trimestral estadual (reunião virtual) para estudo dos dados enviados por cada município. Apresentando como resultado: aumento dos óbitos, internações e abandonos, e diminuição da busca ativa.**

## Relatório Detalhado - 3º Quadrimestre 2022

### UGP - BID: Ações em Andamento



**HOSPITAL DE URGÊNCIA**  
(CONSTRUÇÃO E AQUISIÇÃO DE EQUIPAMENTOS)  
Início da obra em novembro de 2016  
Concluída em **29 de novembro de 2019**  
Inaugurada em **14/05/2020**

**CAPS SILVINA**  
(CONSTRUÇÃO E AQUISIÇÃO DE EQUIPAMENTOS)  
Início da obra em Junho de 2018  
Inaugurado em **13/08/2020**

**CAPS FARINA**  
(CONSTRUÇÃO E AQUISIÇÃO DE EQUIPAMENTOS)  
Início da obra em Março de 2016  
Inaugurado em **24/04/2019**

**POLICLÍNICA ALVARENGA**  
(REFORMA E AQUISIÇÃO DE EQUIPAMENTOS)  
Início da obra em fevereiro de 2022  
Inaugurada: 14/09/2022

**HOSPITAL DA MULHER**  
(REFORMA E AQUISIÇÃO DE EQUIPAMENTOS)  
Ordem de Serviços assinada em maio/2021  
Inauguração Fase I: 17/10/2022  
Previsão de conclusão: 1º Quadrimestre./2023

**REFORMAS DAS UNIDADES DE SAÚDE**  
UPA Alves Dias, UBS Jardim Represa, UBS Nazareth, UBS Areião, Casa da Gestante e UBS Santa Cruz.

**ESTUDOS E PROJETOS – AME:**  
Início do projeto em **abril/2022**  
Entrega do projeto: 1º Quadrimestre./2023

**CENTRO DE ESPECIALIDADES OFTALMOLÓGICAS**  
(REFORMA E AQUISIÇÃO DE EQUIPAMENTOS)  
Previsão de início das obras em **maio/2022**  
Previsão de conclusão: 1º Quadrimestre./2023

**UPA SILVINA**  
(CONSTRUÇÃO E AQUISIÇÃO DE EQUIPAMENTOS)  
Ordem de serviços assinada em setembro/2021  
Obra em andamento - avanço físico **75,01%**  
Previsão de conclusão: 1º Quadrimestre./2023

#### IMPLEMENTAÇÃO DAS LINHAS DE CUIDADO NA RAS

- Capacitações presenciais realizadas entre 2019 e 2020;
- Aquisição de equipamentos e mobiliários para a Escola de Saúde
- Capacitações com a implantação da Plataforma de Ensino à Distância em 2022.
- Consultoria para implantação de serviço de desenvolvimento assistencial e educacional à saúde reprodutiva – Em desenvolvimento
- Aquisição de infraestrutura de Hardware e de Cabeamento para a rede assistencial e aquisição de licenças Oracle como solução de reforço para o Datacenter.
- Contratação de Consultoria de Interoperabilidade dos Sistemas de Saúde (Processo de Contratação em andamento)

- **SUPERVISÃO DE OBRAS DO HOSPITAL DA MULHER:** Contrato em execução.
- **SISTEMA DE GESTÃO FINANCEIRA DO PROGRAMA:** Sistema implantado (em uso pela UGP);
- **AUDITORIA** Contrato em execução
- **AVALIAÇÃO DE IMPACTO DO PROGRAMA:** Contrato em execução
- **CONTRATOS/ AQUISIÇÕES CONCLUÍDAS:** Supervisão de obras do HU, aquisição de licenças do Project e CAD e aquisição de livros para capacitação no Sistema Manchester.



## Relatório Detalhado - 3º Quadrimestre 2022

### Proteção à Saúde e Vigilâncias

#### COVID 19 – SITUAÇÃO EPIDEMIOLÓGICA



#### VACINAÇÃO COVID 19

**2.340.308** doses aplicadas  
até 31/12/2022

DOSES APLICADAS	VACINAS CONTRA COVID-19 2022						Total
	1ª DOSE (D1)	2ª DOSE (D2)	*R1	*R2	*R3	*R4	
ASTRAZENECA/ OXFORD/ FIOCRUZ	166	201	2.969	14.849	83	.....	18.268
CORONAVAC	9.698	5.701	9.709	25.415	475	4	51.002
JANSSEN	20	.....	.....	.....	377	136	533
PFIZER	314	988	5.337	13.354	429	3	20.425
PFIZER PEDIÁTRICO	1.032	1.287	.....	.....	.....	.....	2.319
PFIZER BABY	792	160	.....	.....	.....	.....	952
<b>TOTAL</b>	<b>12.022</b>	<b>8.337</b>	<b>18.015</b>	<b>53.618</b>	<b>1.364</b>	<b>143</b>	<b>93.499</b>

Fonte: DVE SBC, dados preliminares;

#### AÇÕES COVID

- **Divulgação da situação epidemiológica;**
- **Monitoramento dos casos de SIM-P em crianças e adolescentes, entre 7 meses a 16 anos, com o objetivo de identificar se a síndrome pode estar relacionada à Covid-19;**
- **Qualificação das informações dos óbitos suspeitos e confirmados por Covid 19;**
- **Qualificação dos bancos de dados COVID-19;**
- **Monitoramento de COVID-19 em Instituições de Longa Permanência de Idosos (ILPI).**



## Relatório Detalhado - 3º Quadrimestre 2022

Proteção à Saúde e Vigilâncias

COVID 19 – TESTAGEM DIAGNÓSTICA



Total acumulado de Testes COVID realizados em: 2021: 241.918

1º quadrimestre/2022: 58.431 2º quadrimestre/2022: 27.474

3º quadrimestre/2022: 11.160

Total acumulado de Testes COVID realizados em: 2022: 97.065

Total acumulado de resultados positivos (2020 A 2022): 101.328

Taxa de positividade em 2022: 25,77%

LMSP - ASSINTOMÁTICOS			
ANO		2021	3º quad.2022
TESTE RÁPIDO	Realizados	7.887	11.160
	Positivos	12	192
HILAB	Realizados	29.311	0
	Positivos	2.860	0

IAL			
ANO		2021	3º quad.2022
RT-PCR	Encaminhados	58.312	40
	Realizados	53.029	40
	Positivos	20.530	0

Teste Rápido de Antígeno			
ANO		2021	3º quad.2022
UBS	Realizados	42.232	0
	Positivos	3.436	0
UPAs	Realizados	8.666	7.337
	Positivos	348	156
HOSPITAIS PÚBLICOS MUNICIPAIS	Realizados	.....	3.689
	Positivos	.....	28

FMABC			
ANO		2021	3º quad.2022
Teste Rápido/Antígeno UBS	Realizados	41.138	31
	Positivos	10.023	0
RT-PCR	Realizados	40.514	26
	Positivos	8.925	1
Sorologia IgA/IgG	Realizados	137	0
	Positivos	33	0
Anticorpos Totais	Realizados	17.288	7
	Positivos	5.593	7

## Relatório Detalhado - 3º Quadrimestre 2022

Proteção à Saúde e Vigilâncias

COVID 19 – SITUAÇÃO EPIDEMIOLÓGICA



Total de casos confirmados na Pandemia (2020/2021/2022)  
**158.839**

Casos confirmados em 2022 3º quadrimestre  
**7.311**

Total de óbitos por covid-19 confirmados na Pandemia **3.798**

Óbitos por covid-19 confirmados em 2022 3º quadrimestre  
**37**

Letalidade Pandemia **2,39%**  
2020 = 2,50 %  
2021 = 3,94%  
2022 = 0,71%  
3º quadrimestre = **0,5%**

Fontes: Sistemas E-SUS notifica, SIVEP-gripe e COVID-19 SBC \*dados preliminares até 05/01/2023

CASOS CONFIRMADOS COVID-19 POR MÊS, RESIDENTES SBC, 2022



ÓBITOS CONFIRMADOS POR COVID-19, POR MÊS, RESIDENTES SBC, 2022

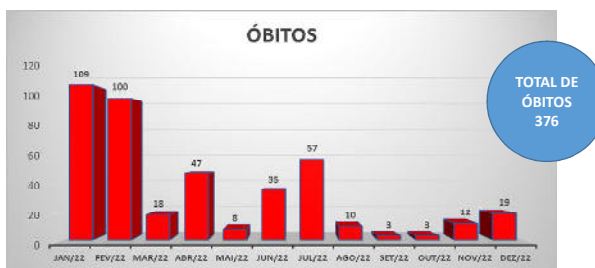

Fonte: DVE/SBC dados preliminares 05/01/2023

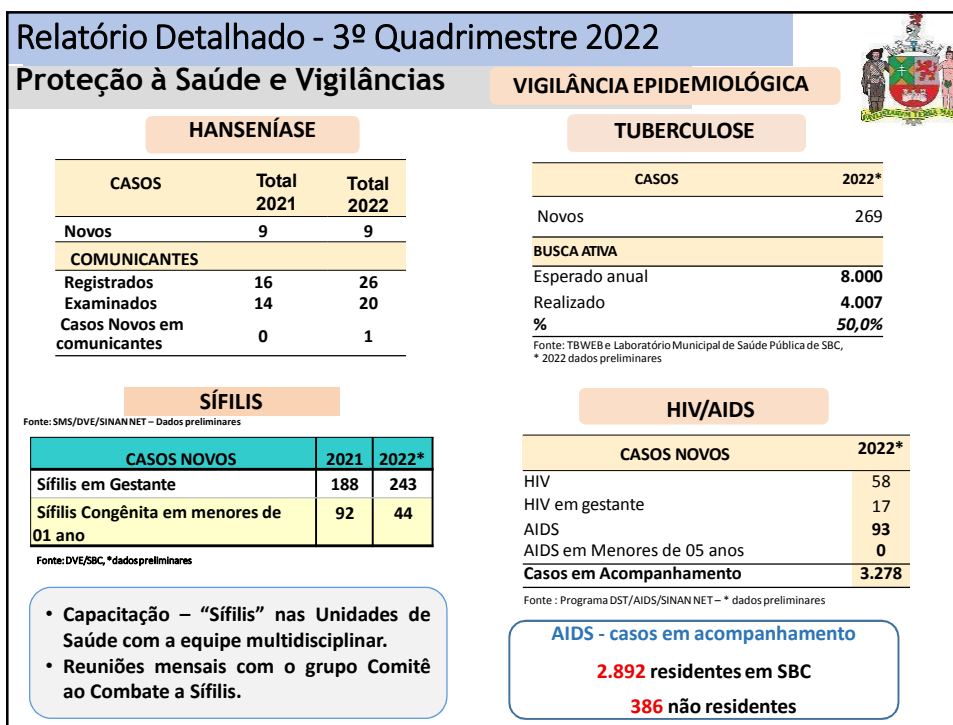
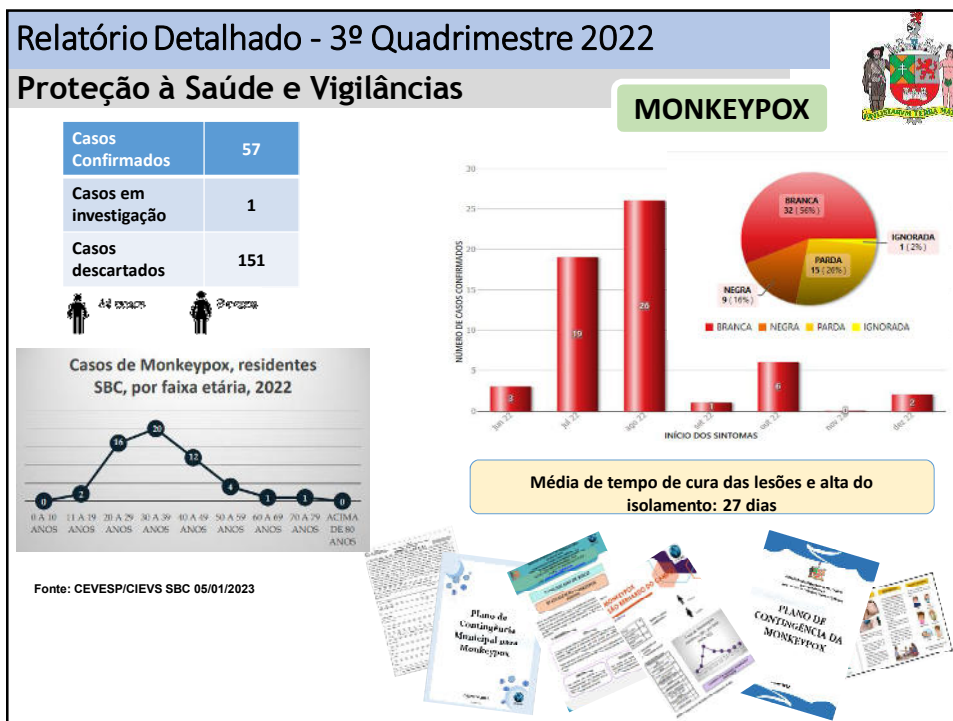

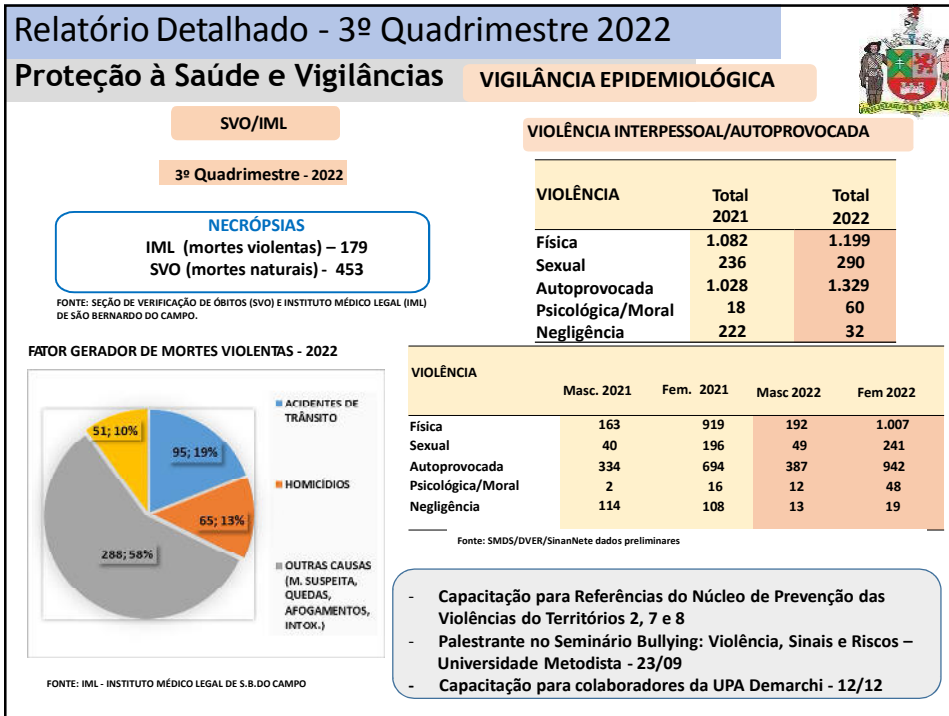

Relatório Detalhado - 3º Quadrimestre 2022									ARBOVIROSES		
Proteção à Saúde e Vigilâncias									Imóveis trabalhados para prevenção da Dengue		
ARBOVIROSES	DENGUE		CHIKUNGUNYA		ZIKA VÍRUS		FEBRE AMARELA		Ações Realizadas At Básica e CCZ	3º QUADRIMESTRE	
	2021	2022	2021	2022	2021	2022	2021	2022		2021	2022
NOTIFICADOS	949	856	42	39	8	0	0	0	Casa a Casa	51.580	119.617
DESCARTADOS	734	697	27	23	7	0	0	0	Bloqueios de casos suspeitos*	3.239	2.934
IMPORTADOS	62	53	11	12	0	0	0	0	<b>Ações Realizadas CCZ</b>		
AUTOCTONES	153	94	1	2	0	0	0	0	Imóveis Especiais	197	38
EM INVESTIGAÇÃO	0	12	0	2	0	0	0	0	Pontos Estratégicos	204	290
OUTROS MUNICÍPIOS	303	322	3	5	1	0	0	0	Focos	71	55
									Larvas Aedes aegypti	362	325

VIGILÂNCIA SANITÁRIA		3º Quadrimestre	
Ações Desenvolvidas	2021	2022	
Inspecções sanitárias	733	497	
Ações legais para controle do risco à saúde – AIF e AIP	173	204	
Cadastro e Licenças Sanitárias	455	551	
Laudos técnicos de avaliação (LTA) – análise e aprovação	178	245	
Nº de participantes em atividades educativas (setor produtivo)	30	06	
Inspecções em estabelecimentos livre do tabaco	1219	1975	
<b>Inspecções do Projeto COVID-19</b>	<b>1766</b>	<b>0</b>	

Fonte: DPSV/VISA

**Obs.: as ações relacionadas às inspecções do "Projeto COVID-19" foram suspensas a partir de 16/03/2022.**

**Obs.: as ações relacionadas às "Inspecções em estabelecimentos Livre do Tabaco" foram suspensas a partir de 26/04/2022 e retomadas em 08/05/2022**

Relatório Detalhado - 3º Quadrimestre 2022				ARBOVIROSES																																
Proteção à Saúde e Vigilâncias				CEREST e VIGILÂNCIA AMBIENTAL																																
<b>ZOONOSES</b>				<b>Ações Desenvolvidas</b>																																
<p><b>ADOÇÃO DE ANIMAIS</b> 13 animais adotados CCZ e Feira de Adoção</p> <p><b>AÇÕES EDUCATIVAS</b> 15 vistorias e orientações 24 palestras 21 Tenda dos Bichos / 8.952 pessoas orientadas</p> <p><b>ESTERILIZAÇÃO DE CÃES E GATOS</b> Total: 1.489 animais esterilizados no 3º quadrimestre</p>				<table border="1"> <thead> <tr> <th>Ações Desenvolvidas</th> <th>3º quadr 2021</th> <th>3º quadr 2022</th> </tr> </thead> <tbody> <tr> <td>Inspecções em ambiente de trabalho</td> <td>65</td> <td>77</td> </tr> <tr> <td>Inspecções sanitárias em Vigilância em Saúde Ambiental</td> <td>57</td> <td>51</td> </tr> <tr> <td><b>Inspecções em atendimento do Decreto Municipal nº 21114/2020 "Covid-19"</b></td> <td><b>13</b></td> <td><b>4</b></td> </tr> <tr> <td>Cadastro e Licenças Sanitárias em Vigilância em Saúde Ambiental</td> <td>25</td> <td>40</td> </tr> <tr> <td>Atendimentos em Saúde do Trabalhador (médico, psicológico, enfermagem e assistência social)</td> <td>38</td> <td>41</td> </tr> <tr> <td>Notificação e investigação dos acidentes fatais*(1)</td> <td>1</td> <td>3</td> </tr> <tr> <td>Notificação e investigação de acidentes com menores(1)</td> <td>0</td> <td>11</td> </tr> <tr> <td>Notificação e investigação de agravos em trabalhadores**(1)</td> <td>378</td> <td>1718</td> </tr> <tr> <td>Análises de água</td> <td>267</td> <td>307</td> </tr> </tbody> </table>			Ações Desenvolvidas	3º quadr 2021	3º quadr 2022	Inspecções em ambiente de trabalho	65	77	Inspecções sanitárias em Vigilância em Saúde Ambiental	57	51	<b>Inspecções em atendimento do Decreto Municipal nº 21114/2020 "Covid-19"</b>	<b>13</b>	<b>4</b>	Cadastro e Licenças Sanitárias em Vigilância em Saúde Ambiental	25	40	Atendimentos em Saúde do Trabalhador (médico, psicológico, enfermagem e assistência social)	38	41	Notificação e investigação dos acidentes fatais*(1)	1	3	Notificação e investigação de acidentes com menores(1)	0	11	Notificação e investigação de agravos em trabalhadores**(1)	378	1718	Análises de água	267	307
Ações Desenvolvidas	3º quadr 2021	3º quadr 2022																																		
Inspecções em ambiente de trabalho	65	77																																		
Inspecções sanitárias em Vigilância em Saúde Ambiental	57	51																																		
<b>Inspecções em atendimento do Decreto Municipal nº 21114/2020 "Covid-19"</b>	<b>13</b>	<b>4</b>																																		
Cadastro e Licenças Sanitárias em Vigilância em Saúde Ambiental	25	40																																		
Atendimentos em Saúde do Trabalhador (médico, psicológico, enfermagem e assistência social)	38	41																																		
Notificação e investigação dos acidentes fatais*(1)	1	3																																		
Notificação e investigação de acidentes com menores(1)	0	11																																		
Notificação e investigação de agravos em trabalhadores**(1)	378	1718																																		
Análises de água	267	307																																		
<table border="1"> <thead> <tr> <th></th> <th>caninos</th> <th>felinos</th> <th>total</th> </tr> </thead> <tbody> <tr> <td>CCZ</td> <td>655</td> <td>834</td> <td>1.489</td> </tr> <tr> <td>*Castramóvel</td> <td>5</td> <td>8</td> <td>13</td> </tr> <tr> <td>Total geral</td> <td>660</td> <td>842</td> <td>1.502</td> </tr> </tbody> </table>					caninos	felinos	total	CCZ	655	834	1.489	*Castramóvel	5	8	13	Total geral	660	842	1.502	<p>Fonte: Divisão de Saúde do Trabalhador e do Meio Ambiente. * Todos são investigados. **São os dados atualizados até o dia 03/01/2023. - Ocupação preenchida é de 99,18%(1) (1) Fonte: SINAN NET</p>																
	caninos	felinos	total																																	
CCZ	655	834	1.489																																	
*Castramóvel	5	8	13																																	
Total geral	660	842	1.502																																	
<p><b>VACINAÇÃO ANTIRRÁBICA</b> 2.608 animais vacinados - rotina no CCZ e clínicas particulares (conforme a resolução municipal)</p>																																				

## Relatório Detalhado – 3º Quadrimestre 2022

## Apio à Gestão do SUS

## REGULAÇÃO AMBULATORIAL

Monitoramento da oferta exames de apoio diagnóstico e terapia e de consultas especializadas 3º Quadrim 2022

Rede de Saúde	Exames de Apoio Diagnóstico		Consultas Especializadas	
	Total	%	Total	%
Equip. Estaduais	2.761	2	3.658	9,8
Amb. FMABC	0	0	52	0,1
Equip. Municipais	137.059	98	33.683	90,1
<b>Total geral</b>	<b>139.820</b>	<b>100</b>	<b>37.341</b>	<b>100</b>

Fonte: registros Hygia/CROSS/MV CRA\_03\_01\_2023

## COMPLEXO REGULADOR MUNICIPAL

## Principais ações

- **Implantação do Protocolo de Acesso nas especialidades:** Reumatologia, Cardiologia, Cirurgia Vasculare Pequenas Cirurgias;
- **Projeto Piloto Telemedicina UBS Parque São Bernardo:** apoio nas ações voltadas ao projeto, gestão das agendas, monitoramento das atividades realizadas;
- **Coordenação do Comitê de elaboração** dos Protocolos de acesso Ambulatorial a Consultas Especializadas e Exames.

## REGULAÇÃO DE TRANSPORTE SANITÁRIO

Média Mensal de Solicitações Atendidas pela Regulação de Transporte Sanitário

Atendimentos avulsos	3º Quadrimestre
	2022
Transporte Simples	510
Transporte Ambulância	158
TFD	19
Transporte TRS Simples	183
Transporte TRS Ambulância	13
Fisioterapia	212
<b>TOTAL</b>	<b>1.095</b>

Fonte: Transporte Sanitário -DAG/SUS



Média mensal de usuários atendidos:

416

Média mensal: 5.259 viagens em veículo leve

296 viagens em veículo adaptado

## Relatório Detalhado - 3º Quadrimestre 2022

## Apio à Gestão do SUS

## OUVIDORIA

Queixas por tipo de estabelecimento e tema

Tipo de Estabelecimento/Serviços	RH	Estrutura	Acesso*	Documentos*	Organização dos serviços	Outros assuntos	Total
UBS	139	6	327	7	164	21	664
CENTRAL DE REGULAÇÃO	0	0	887	0	4	1	892
VIGILÂNCIAS	0	0	1	1	0	141	143
UPA	179	6	3	0	104	1	293
HOSPITAIS	52	7	192	5	51	3	310
POLICLÍNICAS	9	0	104	2	12	1	128
ASSIST. FARMACÊUTICA/FME-SBC	3	0	44	1	0	0	48
OUVIDORIAS EXTERNAS	0	0	21	1	2	0	24
PRESTADORES	3	0	86	0	5	0	94
CEO	2	1	37	0	2	0	42
SAMU/TRANSPORTE SANITÁRIO	2	0	1	0	3	24	30
CAPS	9	0	6	3	4	0	22
CER	0	0	10	1	0	0	11
SERV. ADM.	0	0	0	0	2	3	5
<b>Total Geral</b>	<b>398</b>	<b>20</b>	<b>1.719</b>	<b>21</b>	<b>353</b>	<b>195</b>	<b>2.706</b>

Média mensal de queixas registradas na Ouvidoria 3º Quadrimestre: 676

\*Queixas: Solicitações, Reclamações e Denúncias

Fonte: OuvidorSUS/SMS

Média mensal de queixas

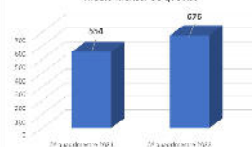

## Relatório Detalhado - 3º Quadrimestre 2022

## Apoio à Gestão do SUS

## AUDITORIA



AUDITORIAS				
Nº RELATÓRIO	DEMANDANTE	ORGÃO RESPONSÁVEL PELA AUDITORIA	UNIDADE/SERVIÇO AUDITADO	FINALIDADE
02/2021	Dep. Apoio à Gestão	Seção de Auditoria em Saúde	DaVita	Início da Auditoria na DAVITA SILVA JARDIM SERVICOS DE NEFROLOGIA LTDA com o objetivo de analisar se a contratada está cumprindo as metas estabelecidas no contrato S.A.200.2 nº 103/2016 e a Portaria MS nº 1675/18.
<b>STATUS:</b>		Readequação de fluxos; Organização de registros diários da enfermagem; Contratação e alteração nas escalas, e etc..		
<b>RECOMENDAÇÕES</b>		Relatório finalizado.		
AIHs				
Nº RELATÓRIO	DEMANDANTE	ORGÃO RESPONSÁVEL PELA AUDITORIA	UNIDADE/SERVIÇO AUDITADO	FINALIDADE
SETEMBRO				
66/2022	Dep. Apoio à Gestão	Seção de Auditoria em Saúde	Hospital Anchieta	Auditar as Autorizações de Internação Hospitalar (AIH) referentes ao mês de <b>setembro</b>
<b>STATUS:</b>		Foram auditadas analiticamente 72 AIHs.		
<b>RECOMENDAÇÕES</b>		Saneamento das inconformidades identificadas e aprimoramento dos controles das informações inseridas nas AIHs.		
67/2022	Dep. Apoio à Gestão	Seção de Auditoria em Saúde	HMU	Auditar as Autorizações de Internação Hospitalar (AIH) referentes ao mês de <b>setembro</b>
<b>STATUS:</b>		Foram auditadas analiticamente 40 AIHs.		
<b>RECOMENDAÇÕES</b>		Saneamento das inconformidades identificadas e aprimoramento dos controles das informações inseridas nas AIHs.		

## Relatório Detalhado - 3º Quadrimestre 2022

## Apoio à Gestão do SUS

## AUDITORIA



68/2022	Dep. Apoio à Gestão	Seção de Auditoria em Saúde	Hospital de Urgência	Auditar as Autorizações de Internação Hospitalar (AIH) referentes ao mês de <b>setembro</b>
<b>STATUS:</b>		Foram auditadas analiticamente 130 AIHs.		
<b>RECOMENDAÇÕES</b>		Saneamento das inconformidades identificadas e aprimoramento dos controles das informações inseridas nas AIHs.		
69/2022	Dep. Apoio à Gestão	Seção de Auditoria em Saúde	Hospital de Clínicas Municipal	Auditar as Autorizações de Internação Hospitalar (AIH) referentes ao mês de <b>setembro</b>
<b>STATUS:</b>		Foram auditadas analiticamente 672 AIHs.		
<b>RECOMENDAÇÕES</b>		Saneamento das inconformidades identificadas e aprimoramento dos controles das informações inseridas nas AIHs.		
70/2022	Dep. Apoio à Gestão	Seção de Auditoria em Saúde	Santa Casa	Auditar as Autorizações de Internação Hospitalar (AIH) referentes ao mês de <b>outubro</b>
<b>STATUS:</b>		Foram auditadas analiticamente 07 AIHs.		
<b>RECOMENDAÇÕES</b>		Saneamento das inconformidades identificadas e aprimoramento dos controles das informações inseridas nas AIHs.		
<b>TOTAL DE AIHs AUDITADAS EM SETEMBRO: 921</b>				
OUTUBRO				
71/2022	Dep. Apoio à Gestão	Seção de Auditoria em Saúde	Hospital Anchieta	Auditar as Autorizações de Internação Hospitalar (AIH) referentes ao mês de <b>outubro</b>
<b>STATUS:</b>		Foram auditadas analiticamente 69 AIHs.		
<b>RECOMENDAÇÕES</b>		Saneamento das inconformidades identificadas e aprimoramento dos controles das informações inseridas nas AIHs.		
72/2022	Dep. Apoio à Gestão	Seção de Auditoria em Saúde	HMU	Auditar as Autorizações de Internação Hospitalar (AIH) referentes ao mês de <b>outubro</b>
<b>STATUS:</b>		Foram auditadas analiticamente 45 AIHs.		
<b>RECOMENDAÇÕES</b>		Saneamento das inconformidades identificadas e aprimoramento dos controles das informações inseridas nas AIHs.		

## Relatório Detalhado - 3º Quadrimestre 2022

## Apoio à Gestão do SUS



## AUDITORIA

73/2022	Dep. Apoio à Gestão	Seção de Auditoria em Saúde	Hospital de Urgência	Auditar as Autorizações de Internação Hospitalar (AIH) referentes ao mês de <b>outubro</b>
<b>STATUS</b> Foram auditadas analiticamente <b>111 AIHs.</b>				
<b>RECOMENDAÇÕES</b> Saneamento das inconformidades identificadas e aprimoramento dos controles das informações inseridas nas AIHs.				
74/2022	Dep. Apoio à Gestão	Seção de Auditoria em Saúde	Hospital de Clínicas Municipal	Auditar as Autorizações de Internação Hospitalar (AIH) referentes ao mês de <b>outubro</b>
<b>STATUS</b> Foram auditadas analiticamente <b>746 AIHs.</b>				
<b>RECOMENDAÇÕES</b> Saneamento das inconformidades identificadas e aprimoramento dos controles das informações inseridas nas AIHs.				
75/2022	Dep. Apoio à Gestão	Seção de Auditoria em Saúde	Santa Casa	Auditar as Autorizações de Internação Hospitalar (AIH) referentes ao mês de <b>outubro</b>
<b>STATUS</b> Foram auditadas analiticamente <b>04 AIHs.</b>				
<b>RECOMENDAÇÕES</b> Saneamento das inconformidades identificadas e aprimoramento dos controles das informações inseridas nas AIHs.				
<b>TOTAL DE AIHs AUDITADAS EM OUTUBRO: 832</b>				
<b>NOVEMBRO</b>				
76/2022	Dep. Apoio à Gestão	Seção de Auditoria em Saúde	Hospital Anchieta	Auditar as Autorizações de Internação Hospitalar (AIH) referentes ao mês de <b>novembro</b>
<b>STATUS</b> Foram auditadas analiticamente <b>68 AIHs.</b>				
<b>RECOMENDAÇÕES</b> Saneamento das inconformidades identificadas e aprimoramento dos controles das informações inseridas nas AIHs.				
77/2022	Dep. Apoio à Gestão	Seção de Auditoria em Saúde	HMU	Auditar as Autorizações de Internação Hospitalar (AIH) referentes ao mês de <b>novembro</b>
<b>STATUS</b> Foram auditadas analiticamente <b>63 AIHs.</b>				
<b>RECOMENDAÇÕES</b> Saneamento das inconformidades identificadas e aprimoramento dos controles das informações inseridas nas AIHs.				

## Relatório Detalhado - 3º Quadrimestre 2022

## Apoio à Gestão do SUS



## AUDITORIA

78/2022	Dep. Apoio à Gestão	Seção de Auditoria em Saúde	Hospital de Urgência	Auditar as Autorizações de Internação Hospitalar (AIH) referentes ao mês de <b>novembro</b>
<b>STATUS</b> Foram auditadas analiticamente <b>102 AIHs.</b>				
<b>RECOMENDAÇÕES</b> Saneamento das inconformidades identificadas e aprimoramento dos controles das informações inseridas nas AIHs.				
79/2022	Dep. Apoio à Gestão	Seção de Auditoria em Saúde	Hospital de Clínicas Municipal	Auditar as Autorizações de Internação Hospitalar (AIH) referentes ao mês de <b>novembro</b>
<b>STATUS</b> Foram auditadas analiticamente <b>558 AIHs.</b>				
<b>RECOMENDAÇÕES</b> Saneamento das inconformidades identificadas e aprimoramento dos controles das informações inseridas nas AIHs.				
80/2022	Dep. Apoio à Gestão	Seção de Auditoria em Saúde	Santa Casa	Auditar as Autorizações de Internação Hospitalar (AIH) referentes ao mês de <b>novembro</b>
<b>STATUS</b> Foram auditadas analiticamente <b>05 AIHs.</b>				
<b>RECOMENDAÇÕES</b> Saneamento das inconformidades identificadas e aprimoramento dos controles das informações inseridas nas AIHs.				
<b>TOTAL DE AIHs AUDITADAS EM NOVEMBRO: 796</b>				
<b>TOTAL DE AIHs AUDITADAS NO 3º QUADRIMESTRE: 2.549</b>				

## Relatório Detalhado - 3º Quadrimestre 2022

### Apoio à Gestão do SUS



#### ASSISTÊNCIA FARMACÊUTICA

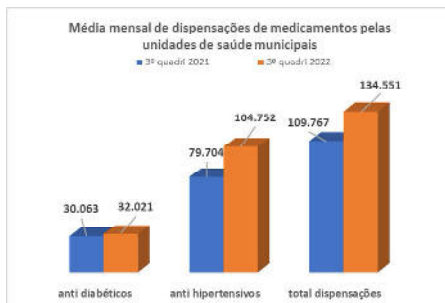

#### Farmácia de Medicamentos Especializados – FME São Bernardo do Campo

	2022
	<b>3º quadrim</b>
Média de Atendimentos / Mês	9.662
Média de Atendimentos / Dia	455

#### AÇÕES JUDICIAIS

- ✓ 15 novas ações em 2022;
- ✓ 407 ações judiciais vigentes;
- ✓ 82 ações compartilhadas sendo atendidas por outro ente;
- ✓ 24 ações deixaram de ser atendidas (falecimento ou suspensão de tratamento).

- **Monitoramento de Diabéticos Insulino dependentes(Glicocys): 8.242 cadastros ativos**
- Média mensal de consultas farmacêuticas: **319**
- Realização de testes rápidos para HIV, Sífilis e sessões de auriculoterapia pelos farmacêuticos

## Relatório Detalhado - 3º Quadrimestre 2022

### Apoio à Gestão do SUS



#### INFORMAÇÃO/INFORMATIZAÇÃO

##### INFRAESTRUTURA DE CABEAMENTO E HARDWARE PARA TIC

- Acompanhamento de implantações de infraestrutura através de Ata de Registro de Preços, unidades contempladas UBS Pauliceia, CER, UBS Demarchi;
- Instalação de **32 computadores** na Rede Assistencial.

##### SUPORTE

- Suporte do sistema Glicocys - nas Unidades Básicas de Saúde;
- Suporte e manutenção de hardware - de 177 tablets utilizados nos serviços, (SAMU) Serviço de Atendimento Móvel de Urgência, (ACS) Agente Comunitário de Saude (UBSs) unidades Básicas de Saúde e Policlínica Centro.

##### VISITAS TÉCNICAS PARA IMPLANTAÇÃO DO PRONTUÁRIO ELETRÔNICO

- TODAS AS UNIDADES DO CAPS;
- CER IV;
- LABORATÓRIO MUNICIPAL DE SAÚDE PÚBLICA.



## Relatório Detalhado - 3º Quadrimestre 2022

### Apoio à Gestão do SUS



#### INFORMAÇÃO/INFORMATIZAÇÃO

#### IMPLANTAÇÕES

- **CLINICA AES** – Medicina Diagnóstica;
- **TELEMEDICINA** – Projeto Piloto UBS Parque São Bernardo - Implantação da infraestrutura de rede necessária à comunicação entre médico e paciente, parametrização, configuração e treinamento no sistema Hygia e acompanhamento do projeto;
- **SISTEMA DE MONITORAMENTO POR VÍDEO** - Apoio à empresa Fortknox na implantação do sistema de monitoramento de vídeo totalizando 72 atendimentos;
- **TELEFONIA VOIP** – Implantado nas unidades: CAPS III Alvarenga, Caps AD Alvarenga, Caps Rudge Ramos, Caps Infante Juvenil.

## Relatório Detalhado - 3º Quadrimestre 2022

### Apoio à Gestão do SUS



#### INFORMAÇÃO/INFORMATIZAÇÃO

- **Treinamentos** – **74** colaboradores treinados no período

TREINAMENTOS EQUIPE HYGIA de Setembro a Dezembro de 2022			
DATA	TREINAMENTO	UNIDADE	PARTICIPANTES
SETEMBRO/2022	Sistema Hygia	DAB	07
OUTUBRO/2022	Sistema Hygia	UBS 's /AES	09
NOVEMBRO/2022	Sistema Hygia	UBS/DAE	07
DEZEMBRO/2022	Sistema Hygia	UBS 's / Telemedicina	51
<b>TOTAL</b>			<b>74</b>

## Relatório Detalhado - 3º Quadrimestre 2022

### Apoio à Gestão do SUS

#### INFORMAÇÃO/INFORMATIZAÇÃO



#### AÇÕES RELACIONADAS AO ENFRENTAMENTO DA PANDEMIA COVID -19

- **Suporte HILAB** - serviço de exames Laboratoriais Remotos nas novas (UPAs) Unidades de Pronto Atendimento do município;
- **Migração das informações do Boletim da Vigilância Epidemiológica** - da ferramenta Qlik para o Power BI;
- **Disponibilização no quadrimestre, de 61 Boletins Diários Covid-19**, com dados relativos à situação da pandemia no município, para subsidiar as ações de enfrentamento pelos gestores;
- **Manutenção de DashBoard**, para monitoramento de pacientes suspeitos ou confirmados para Covid-19 atendidos na rede municipal de saúde;
- **Programa Telemedicina Inteligente – Plataforma Laura** – Plataforma de inteligência artificial destinada a fazer a triagem e acompanhamento on-line de pacientes com suspeita de COVID:

- ✓ Nº de pacientes avaliados: 2.114
- ✓ Nº de pacientes monitorados: 2.069

## Relatório Detalhado - 3º Quadrimestre 2022

### Apoio à Gestão do SUS

#### EDUCAÇÃO PERMANENTE



#### PAREPS - Planos Regionais de Educação Permanente em Saúde

- **14/09/2022** – 1ª Oficina Regional para Implantação e Implementação do Cuidado Integral da População de Transexuais e Travestis na Rede de Cuidados à Saúde do Grande ABC (USCS-SCS - presencial) – participação de 37 profissionais da RAS SBC;
- **28/09/2022** - Educação Continuada em Insuficiência Cardíaca – 100% online;
- **20/10/2022** – Encontro Regional de Cuidados Paliativos do Grande ABC – 100% online – participação de 53 profissionais da RAS SBC;
- **01/11/2022** - 1º Fórum Regional do Tabagismo do Grande ABC (Faculdade de Medicina do ABC – presencial) - participação de 47 profissionais da RAS SBC;
- **10 e 11/11/2022** – 1º Encontro Regional do Grande ABC sobre TEA na APS – 100% online;
- **05/12/2022** - VI Fórum Materno Infantil do Grande ABC (Faculdade Anhanguera – Santo André - presencial) – participação de 47 profissionais da RAS SBC;
- **07/12/2022** – 2º Encontro Regional – Projeto de Fortalecimento da Rede Assistencial para Prevenção e Manejo Clínico de Casos de Violência Autoprovocada – (USCS-SCS – presencial) - participação de 29 profissionais da RAS SBC.

**Relatório Detalhado - 3º Quadrimestre 2022**

**Apoio à Gestão do SUS**

**EDUCAÇÃO PERMANENTE**



**SOLICITAÇÕES DE VISITAS TÉCNICAS**

- 03 solicitações de Visitas Técnicas durante o período.

**SOLICITAÇÕES DE PESQUISA DE CAMPO**

- 05 solicitações de pesquisa de campo durante o período

**RESIDÊNCIAS MÉDICAS**

- 07 programas nas especialidades:
  - ✓ Ginecologia/Obstetria,
  - ✓ Pediatria, Clínica Médica,
  - ✓ Psiquiatria, Anestesiologia,
  - ✓ Medicina de Família e Comunidade e Cirurgia Geral

Total 99 residentes

**RESIDÊNCIA MULTIPROFISSIONAL**

- 02 Programas da SS
  - ✓ Saúde Mental
  - ✓ Saúde da família
- Total 24 residentes
- 02 Programas em Parceria com a FUABC
  - ✓ Saúde do idoso
  - ✓ Atenção ao câncer
- Total 18 residentes

**REDE ESCOLA**

**REDE ESCOLA: Ensino – Serviço**

- Dezembro/2022 – reunião com as Instituições de Ensino Técnico de Enfermagem, para escolha de vagas de estágios nos Campos de Prática.

**Relatório Detalhado - 3º Quadrimestre 2022**

**Apoio à Gestão do SUS**

**EDUCAÇÃO PERMANENTE**



**PRINCIPAIS AÇÕES COREMU**

- Projeto Saúde mental indígena – Organizado pelo núcleo de Psicologia, tendo como campo a UBS santa Cruz. Realização de oficinas sobre saúde mental para população adolescente indígena, com foco na prevenção de violências e suicídio;
- Projeto Outubro Rosa – Realização de ações no território sobre influências femininas, com foco no empoderamento de mulheres e do autocuidado em saúde;
- Trabalhos na Mostra de Experiências Exitosas - envio de 15 trabalhos, sendo 2 premiados;
- Apresentação de oficina na mostra de Experiências Exitosas - CINEIPOCA: DIALOGANDO COM A DIGNIDADE MENSTRUAL.

**AMBIENTE VIRTUAL – ESCOLA DE SAÚDE** 

- 731 profissionais cadastrados na Plataforma EAD;
- 31 pacientes/população cadastrados na plataforma;
- 955 cursos finalizados com emissão de certificados.

## Relatório Detalhado - 3º Quadrimestre 2022

### Apoio à Gestão do SUS

#### 5ª MOSTRA MUNICIPAL



#### 5ª MOSTRA MUNICIPAL DE EXPERIÊNCIAS EXITOSAS EM SAÚDE DE SÃO BERNARDO DO CAMPO 2022 3º PRÊMIO LUIZ GUERESCH FILHO - "A EDUCAÇÃO EM SAÚDE E O FORTALECIMENTO DA ATENÇÃO PRIMÁRIA"

- 625 participantes inscritos;
- 173 experiências exitosas inscritas (trabalhos);
- 30 experiências exitosas selecionadas – 3 por cada eixo;
- 10 experiências exitosas premiadas – 1 por cada eixo;
- 19 cursos ofertados e ministrados por profissionais da Rede



## Relatório Detalhado - 3º Quadrimestre 2022

### Controle social



#### REUNIÕES

- ✓ Conselho Municipal de Saúde: 4 reuniões ordinárias (setembro, outubro, novembro e dezembro)
- ✓ Conselhos Locais de Unidades: 139 reuniões

## Relatório Detalhado - 3º Quadrimestre 2022

## INDICADORES DO SISPACTO



Indicadores SISPACTO - alcance de meta para 71% dos indicadores					
N	INDICADOR	TIPO	META DO ANO 2021	RESULTADO DO ANO 2022	UNIDADE DE MEDIDA
1.	Mortalidade prematura (de 30 a 69 anos) pelo conjunto das 4 principais DCNT (doenças do aparelho circulatório, câncer, diabetes e doenças respiratórias crônicas)	U	300	294,66	/100.000
2.	Proporção de óbitos de mulheres em idade fértil (10 a 49 anos) investigados.	E	90,00%	93,50%	PERCENTUAL
3.	Proporção de registro de óbitos com causa básica definida	U	98,00%	98,44%	PERCENTUAL
4.	Proporção de vacinas selecionadas do Calendário Nacional de Vacinação para crianças menores de dois anos de idade - Pentavalente 3ª dose, Pneumocócica 10-valente 2ª dose, Poliomielite 3ª dose e Tríplice viral 1ª dose - com cobertura vacinal preconizada	U	25,00%	0%	PERCENTUAL
5.	Proporção de casos de doenças de notificação compulsória imediata (DNCI) encerrados em até 60 dias após notificação.	U	75,00%	100,00%	PERCENTUAL
6.	Proporção de cura dos casos novos de hanseníase diagnosticados nos anos das coortes	U	90,00%	80%	PERCENTUAL
7.	Número de Casos Autóctones de Malária	E	-	NÃO SE APLICA	NÚMERO
8.	Número de casos novos de sífilis congênita em menores de um ano de idade	U	45	44	NÚMERO
9.	Número de casos novos de aids em menores de 5 anos.	U	0	0	NÚMERO
10.	Proporção de análises realizadas em amostras de água para consumo humano quanto aos parâmetros coliformes totais, cloro residual livre e turbidez	U	100,00%	106%	PERCENTUAL
11.	Razão de exames citopatológicos do colo do útero em mulheres de 25 a 64 anos na população residente de determinado local e a população da mesma faixa etária	U	0,46	0,40	RAZÃO
12.	Razão de exames de mamografia de rastreamento realizados em mulheres de 50 a 69 anos na população residente de determinado local e população da mesma faixa etária.	U	0,33	0,37	RAZÃO
13.	Proporção de parto normal no Sistema Único de Saúde e na Saúde Suplementar	U	39,00%	40,76%	PERCENTUAL
14.	Proporção de gravidez na adolescência entre as faixas etárias 10 a 19 anos	U	9,00%	5,68%	PERCENTUAL
15.	Taxa de mortalidade infantil	U	9,30	8,99	/1.000
16.	Número de óbitos maternos em determinado período e local de residência	U	4	7	NÚMERO
17.	Cobertura populacional estimada pelas equipes de Atenção Básica	U	70,00%	80,96%	PERCENTUAL
18.	Cobertura de acompanhamento das condicionalidades de Saúde do Programa Bolsa Família (PBF)	U	85,00%	87,50%	PERCENTUAL
19.	Cobertura populacional estimada de saúde bucal na atenção básica	U	45,00%	48,49%	PERCENTUAL
21.	Ações de matriciamento sistemático realizadas por CAPS com equipes de Atenção Básica	E	100,00%	88,89%	PERCENTUAL
22.	Número de ciclos que atingiram mínimo de 80% de cobertura de imóveis visitados para controle vetorial da dengue	U	4	0	NÚMERO
23.	Proporção de preenchimento do campo ocupação nas notificações de agravos relacionados ao trabalho	U	95,00%	99,18%	PERCENTUAL

## Relatório Detalhado - 3º Quadrimestre 2022

## PROGRAMAÇÃO ANUAL DE SAÚDE 2022



## PROGRAMAÇÃO ANUAL DE SAÚDE 2022

**178 metas programadas**

**139 metas alcançadas (78%)**

**39 metas parcialmente alcançadas ou não alcançadas  
(22%)**

## Relatório Detalhado - 3º Quadrimestre 2022

### PROGRAMAÇÃO ANUAL DE SAÚDE 2022



#### Informações de Diretrizes, Objetivos, Metas e Indicadores 2022

**DIRETRIZ Nº 1 - Ampliar a rede de atenção básica com a qualificação de ações de saúde que venham a garantir o cuidado adequado preventivo, curativo e humanizado aos cidadãos.**

#### OBJETIVO Nº 1.1 - AMPLIAR E MANTER A REDE DE ATENÇÃO BÁSICA

Nº	Descrição da Meta	Indicador para monitoramento e avaliação da meta	Meta Prevista 2022	Resultado 1º quadrimestre 2022	Resultado 2º quadrimestre 2022	Resultado 3º quadrimestre 2022
1.1.1	READEQUAR A ESTRUTURA FÍSICA DE 1 UNIDADE DE SAÚDE (REFORMA DA UBS UNIÃO)	TOTAL DE UNIDADES BÁSICAS DE SAÚDE COM ESTRUTURA FÍSICA READEQUADA	1	0	0	0
Ação Nº 1 - INICIAR REFORMA DA UBS UNIÃO						
1.1.2	CONSTRUIR E EQUIPAR 5 NOVAS UNIDADES BÁSICAS DE SAÚDE (UBS UNIÃO II, UBS TRÊS MARIAS, UBS JARDIM PETRONI, UBS ALVARENGA II E UBS SÃO PEDRO II)	TOTAL DE UNIDADES BÁSICAS DE SAÚDE IMPLANTADAS NA REDE SUS MUNICIPAL	34	34	34	33
Ação Nº 1 - INICIAR A OBRA DA UBS SÃO PEDRO II						
Ação Nº 2 - CONTRATAR O PROJETO E LICITAR A OBRA DA UBS UNIÃO II, CONTRATAR O PROJETO DE CONSTRUÇÃO DA UBS TRÊS MARIAS, INICIAR A OBRA DAS UBS JD PETRONI E UBS ALVARENGA II						
Ação Nº 3 - CONTRATAR O PROJETO DE CONSTRUÇÃO DA UBS JD CALUX						
1.1.3	CONSTRUIR E EQUIPAR NOVAS SEDES PARA 2 UNIDADES BÁSICAS DE SAÚDE JÁ EXISTENTES - SUBSTITUIÇÃO PREDIAL (UBS SANTA TEREZINHA E UBS SANTA CRUZ)	TOTAL DE UNIDADES BÁSICAS DE SAÚDE EXISTENTES COM SUBSTITUIÇÃO PREDIAL	1	0	0	0
Ação Nº 1 - CONTRATAR O PROJETO DE CONSTRUÇÃO DA UBS SANTA TEREZINHA						
Ação Nº 2 - INICIAR A OBRA DA UBS SANTA CRUZ						
1.1.4	ADEQUAR E EQUIPAR SEDE PARA O CONSULTÓRIO NA RUA	PERCENTUAL DE SEDE PARA O CONSULTÓRIO NA RUA ADEQUADA E EQUIPARADA	0	0	0	0
Ação Nº 1 - INICIAR ESTUDO PARA A REFORMA E IMPLANTAÇÃO DA SEDE PARA O CONSULTÓRIO NA RUA (RECURSOS A CAPTAR)						
1.1.5	IMPLANTAR 1 NOVAS ACADEMIAS DE SAÚDE SIMILARES (PRAÇAS PARQUE)	TOTAL DE ACADEMIAS DE SAÚDE SIMILARES (PRAÇAS PARQUE) EM FUNCIONAMENTO	6	4	4	4
Ação Nº 1 - CONSTRUIR 2 PRAÇAS PARQUE (ACADEMIAS SIMILARES DE SAÚDE) ALÉM DA 4 JÁ EXISTENTES						
1.1.6	REALIZAR A MANUTENÇÃO PREDIAL E DE EQUIPAMENTOS NAS UNIDADES DA REDE BÁSICA DE SAÚDE	PERCENTUAL DE UNIDADES BÁSICAS DE SAÚDE COM MANUTENÇÃO PREDIAL E DE EQUIPAMENTOS REALIZADA	100	100	100	100
Ação Nº 1 - REALIZAR A MANUTENÇÃO PREDIAL E DE EQUIPAMENTOS NAS UNIDADES DA REDE BÁSICA DE SAÚDE						
1.1.7	REALIZAR A MANUTENÇÃO DE SERVIÇOS ESSENCIAIS DE ABASTECIMENTO DE ÁGUA, ENERGIA E TELEFONIA NAS UNIDADES DA REDE BÁSICA DE SAÚDE	PERCENTUAL DE UNIDADES BÁSICAS DE SAÚDE COM SERVIÇOS ESSENCIAIS DE ABASTECIMENTO DE ÁGUA, ENERGIA E TELEFONIA MANTIDOS	100	100	100	100
Ação Nº 1 - REALIZAR A MANUTENÇÃO DE SERVIÇOS ESSENCIAIS DE ABASTECIMENTO DE ÁGUA, ENERGIA E TELEFONIA NAS UNIDADES DA REDE BÁSICA DE SAÚDE						

## Relatório Detalhado - 3º Quadrimestre 2022

### PROGRAMAÇÃO ANUAL DE SAÚDE 2022



#### OBJETIVO Nº 1.2 - AMPLIAR E QUALIFICAR O ACESSO E A ASSISTÊNCIA À SAÚDE DE ATENÇÃO BÁSICA

Nº	Descrição da Meta	Indicador para monitoramento e avaliação da meta	Meta Prevista 2022	Resultado 1º quadrimestre 2022	Resultado 2º quadrimestre 2022	Resultado 3º quadrimestre 2022
1.2.1	AMPLIAR A ESTRATÉGIA DE SAÚDE DA FAMÍLIA	TOTAL DE EQUIPES DE SAÚDE SAÚDE DA FAMÍLIA	163	169	169	169
Ação Nº 1 - IMPLANTAR 8 NOVAS ESP ALÉM DAS 155 EXISTENTES						
Ação Nº 2 - MANTER O ACOMPANHAMENTO DOS PACIENTES ADERIDOS ÀS LINHAS DE CUIDADO						
1.2.2	AMPLIAR O NÚMERO DE ACS POR MEIO DE PROCESSO SELETIVO PÚBLICO OU CONCURSO PÚBLICO, CONFORME A LEI	TOTAL DE ACS IMPLANTADOS	860	554	554	554
Ação Nº 1 - IMPLANTAR 318 ACS ALÉM DAS 542 EXISTENTES						
1.2.3	MANTER EQUIPES MULTIPROFISSIONAIS NA ATENÇÃO BÁSICA	TOTAL DE EQUIPES MULTIPROFISSIONAIS IMPLANTADAS NA ATENÇÃO BÁSICA	19	19	19	19
Ação Nº 1 - MANTER 19 EQUIPES MULTIDISCIPLINARES NA ATENÇÃO BÁSICA						
1.2.4	MANTER O PROGRAMA MAIS MÉDICOS CONFORME DIRETRIZ DO MINISTÉRIO DA SAÚDE	TOTAL DE MÉDICOS DO PROGRAMA MAIS MÉDICOS ATUANDO NA ATENÇÃO BÁSICA	35	26	24	23
Ação Nº 1 - MANTER 35 MAIS MÉDICOS ATUANDO NA ATENÇÃO BÁSICA CONFORME DIRETRIZ DO MINISTÉRIO DA SAÚDE						
1.2.5	MANTER USBS EM FUNCIONAMENTO COM HORÁRIO ESTENDIDO (Programa Saúde na Hora)	TOTAL DE USBS COM ACOLHIMENTO QUALIFICADO DOS USUÁRIOS	20	20	20	20
Ação Nº 1 - MANTER 20 USBS EM FUNCIONAMENTO COM HORÁRIO ESTENDIDO (Programa Saúde na Hora)						
1.2.6	MANTER UTILIZAÇÃO DO ACOLHIMENTO QUALIFICADO DOS USUÁRIOS NAS USBS	TOTAL DE USBS COM ACOLHIMENTO QUALIFICADO DOS USUÁRIOS	34	33	33	33
Ação Nº 1 - MANTER A UTILIZAÇÃO DO ACOLHIMENTO QUALIFICADO DOS USUÁRIOS NAS 34 USBS						
Ação Nº 2 - MANTER O PROJETO ACESSA MAIS DIGITAL PARA AS 34 USBS						
1.2.7	IMPLANTAR UMA UNIDADE CUIDADOSO POR TERRITÓRIO DA SAÚDE	TOTAL DE UNIDADES CUIDADOSO EM FUNCIONAMENTO	2	1	1	2
Ação Nº 1 - IMPLANTAR 1 UNIDADE CUIDADOSO ALÉM DAQUELA JÁ EXISTENTE						
Ação Nº 2 - MANTER A PARTICIPAÇÃO NO CONSELHO MUNICIPAL DA PESSOA IDOSA						
1.2.8	MANTER COLETA DIÁRIA DE EXAMES LABORATORIAIS NAS USBS	TOTAL DE USBS COM COLETA DIÁRIA DE EXAMES LABORATORIAIS	34	33	33	33
Ação Nº 1 - MANTER COLETA DIÁRIA DE EXAMES LABORATORIAIS NAS 34 USBS						
1.2.9	ASSEGURAR A REORGANIZAÇÃO DO FLUXO DE ATENDIMENTO NAS USBS PARA ACOLHIMENTO E ATENDIMENTO DE SINTOMÁTICOS RESPIRATORIOS, CONFORME A SITUAÇÃO EPIDEMIOLÓGICA VIGENTE	PERCENTUAL DE UNIDADES COM REORGANIZAÇÃO DE FLUXO ESTABELECIDO PARA SINTOMÁTICOS RESPIRATORIOS	100	100	100	100
Ação Nº 1 - ASSEGURAR A REORGANIZAÇÃO DO FLUXO DE ATENDIMENTO NAS USBS PARA ACOLHIMENTO E ATENDIMENTO DE SINTOMÁTICOS RESPIRATORIOS, CONFORME A SITUAÇÃO EPIDEMIOLÓGICA VIGENTE						
1.2.10	MONITORAR CASOS SUSPEITOS E CONFIRMADOS (LEVES E MODERADOS) DURANTE O PERÍODO DE ISOLAMENTO DOMICILIAR, ENQUANTO PERDURAR A PANDEMIA PELA COVID 19	PERCENTUAL DE CASOS SUSPEITOS E CONFIRMADOS (LEVES E MODERADOS) MONITORADOS	75	100	100	100
Ação Nº 1 - MONITORAR 75% DOS CASOS SUSPEITOS E CONFIRMADOS (LEVES E MODERADOS) DURANTE O PERÍODO DE ISOLAMENTO DOMICILIAR, ENQUANTO PERDURAR A PANDEMIA PELA COVID 19						
1.2.11	IMPLANTAR CENTROS PÓS-COVID NO ÂMBITO DA ATENÇÃO BÁSICA DE ACORDO COM NORMATIVA DO MINISTÉRIO DA SAÚDE	TOTAL DE CENTROS PÓS-COVID IMPLANTADOS	5	0	0	0
Ação Nº 1 - IMPLANTAR 5 CENTROS PÓS-COVID NO ÂMBITO DA ATENÇÃO BÁSICA CONDICIONADOS À NORMATIVA E AO FINANCIAMENTO DO MINISTÉRIO DA SAÚDE						

## Relatório Detalhado - 3º Quadrimestre 2022

### PROGRAMAÇÃO ANUAL DE SAÚDE 2022



#### OBJETIVO Nº 1.3 - AMPLIAR E APERFEIÇOAR A ATENÇÃO EM SAÚDE BUCAL

Nº	Descrição da Meta	Indicador para monitoramento e avaliação da meta	Meta Prevista 2022	Resultado 1º quadrimestre 2022	Resultado 2º quadrimestre 2022	Resultado 3º quadrimestre 2022
1.3.1	<b>AMPLIAR O NÚMERO DE EQUIPES DA SAÚDE BUCAL</b>	TOTAL DE EQUIPES DE SAÚDE BUCAL IMPLANTADAS	113	110	110	110
Ação Nº 1 - IMPLANTAR 4 EQUIPES DE SAÚDE BUCAL ALÉM DAS 109 EXISTENTES						
1.3.2	INTENSIFICAR AÇÕES DE SAÚDE BUCAL	TOTAL DE MUTIRÕES DE ATENDIMENTO ODONTOLÓGICO REALIZADOS POR ANO	2	0	1	1
Ação Nº 1 - REALIZAR 2 MUTIRÕES DE ATENDIMENTOS EM ODONTOLOGIA BÁSICA OU ESPECIALIZADA						
1.3.3	MANTER A OFERTA DE PRÓTESES ODONTOLÓGICAS	TOTAL DE PRÓTESES ODONTOLÓGICAS DISPENSADAS	3.000	1.009	1.281	1.366
Ação Nº 1 - MANTER A OFERTA DE 3.000 PRÓTESES ODONTOLÓGICAS						
1.3.4	REALIZAR CAMPANHAS ANUAIS DE PREVENÇÃO DO CÂNCER BUCAL	TOTAL DE CAMPANHAS DE PREVENÇÃO DO CÂNCER BUCAL REALIZADAS	2	0	1	1
Ação Nº 1 - REALIZAR 2 CAMPANHAS ANUAIS DE PREVENÇÃO DO CÂNCER BUCAL						
1.3.5	IMPLANTAR 1 UOM - UNIDADE ODONTOLÓGICA MÓVEL	TOTAL DE UOM EM FUNCIONAMENTO	0	0	0	0
Ação Nº 1 - REALIZAR ESTUDO PARA A IMPLANTAÇÃO DE 1 UOM - UNIDADE ODONTOLÓGICA MÓVEL						

#### OBJETIVO Nº 1.4 - IMPLEMENTAR E QUALIFICAR AÇÕES VOLTADAS A POPULAÇÕES ESTRATÉGICAS

Nº	Descrição da Meta	Indicador para monitoramento e avaliação da meta	Meta Prevista 2022	Resultado 1º quadrimestre 2022	Resultado 2º quadrimestre 2022	Resultado 3º quadrimestre 2022
1.4.1	IMPLANTAR PLANO DE AÇÕES DE SAÚDE VOLTADAS À POPULAÇÃO NEGRA	PERCENTUAL DE EXECUÇÃO DO PLANO DE AÇÕES DE SAÚDE VOLTADAS À POPULAÇÃO NEGRA	0	0	0	0
Ação Nº 1 - REALIZAR ESTUDO PARA ELABORAÇÃO DO PLANO DE AÇÕES DE SAÚDE VOLTADAS À POPULAÇÃO NEGRA						
1.4.2	MANTER E QUALIFICAR AÇÕES DE SAÚDE VOLTADAS À POPULAÇÃO INDÍGENA	PERCENTUAL DE EXECUÇÃO DO PLANO DE AÇÕES DE SAÚDE VOLTADAS À POPULAÇÃO INDÍGENA	100	100	100	100
Ação Nº 1 - MANTER E QUALIFICAR AÇÕES DE SAÚDE VOLTADAS À POPULAÇÃO INDÍGENA						
1.4.3	MANTER PLANO DE AÇÕES DE SAÚDE VOLTADAS À POPULAÇÃO EM SITUAÇÃO DE EXTREMA POBREZA	PERCENTUAL DE EXECUÇÃO DO PLANO DE AÇÕES DE SAÚDE VOLTADAS À POPULAÇÃO DE EXTREMA POBREZA	100	100	100	100
Ação Nº 1 - ELABORAR E IMPLANTAR PLANO DE AÇÕES DE SAÚDE VOLTADAS À POPULAÇÃO EM SITUAÇÃO DE EXTREMA POBREZA						
1.4.4	IMPLANTAR PROGRAMA PRIMEIRÍSSIMA INFÂNCIA NA REDE MUNICIPAL DE SAÚDE	PERCENTUAL DE EXECUÇÃO DO PROGRAMA PRIMEIRÍSSIMA INFÂNCIA NA REDE MUNICIPAL DE SAÚDE	100	50	100	100
Ação Nº 1 - ELABORAR E IMPLANTAR PROGRAMA PRIMEIRÍSSIMA INFÂNCIA NA REDE MUNICIPAL DE SAÚDE						
1.4.5	MANTER AÇÕES VOLTADAS À REDUÇÃO DA GRAVIDEZ NA ADOLESCÊNCIA	PERCENTUAL DE EXECUÇÃO DE AÇÕES VOLTADAS À REDUÇÃO DA GRAVIDEZ NA ADOLESCÊNCIA	100	100	100	100
Ação Nº 1 - MANTER AÇÕES VOLTADAS À REDUÇÃO DA GRAVIDEZ NA ADOLESCÊNCIA						

## Relatório Detalhado - 3º Quadrimestre 2022

### PROGRAMAÇÃO ANUAL DE SAÚDE 2022



#### OBJETIVO Nº 1.5 - APERFEIÇOAR AS AÇÕES DE PREVENÇÃO E PROMOÇÃO DA SAÚDE NO ÂMBITO DA ATENÇÃO BÁSICA

Nº	Descrição da Meta	Indicador para monitoramento e avaliação da meta	Meta Prevista 2022	Resultado 1º quadrimestre 2022	Resultado 2º quadrimestre 2022	Resultado 3º quadrimestre 2022
1.5.1	REALIZAR CAMPANHAS ANUAIS DE PREVENÇÃO EM DATAS COMEMORATIVAS	TOTAL DE CAMPANHAS PREVENTIVAS REALIZADAS	8	2	2	4
Ação Nº 1 - REALIZAR 8 CAMPANHAS ANUAIS DE PREVENÇÃO EM DATAS COMEMORATIVAS						
1.5.2	MANTER AÇÕES PREVISTAS NO PLANO DE ALIMENTAÇÃO E NUTRIÇÃO PARA A REDE BÁSICA	PERCENTUAL DE EXECUÇÃO DE AÇÕES PREVISTAS NO PLANO DE ALIMENTAÇÃO E NUTRIÇÃO PARA REDE BÁSICA	100	100	100	100
Ação Nº 1 - MANTER AÇÕES PREVISTAS NO PLANO DE ALIMENTAÇÃO E NUTRIÇÃO PARA A REDE BÁSICA						
1.5.3	MANTER AÇÕES DO PLANO DE ERRADICAÇÃO DO CÂNCER DE COLO UTERINO NA REDE MUNICIPAL DE SAÚDE	PERCENTUAL DE EXECUÇÃO DE AÇÕES DO PLANO DE ERRADICAÇÃO DO CÂNCER DE COLO UTERINO NA REDE MUNICIPAL DE SAÚDE	100	35	100	100
Ação Nº 1 - MANTER AÇÕES DO PLANO DE ERRADICAÇÃO DO CÂNCER DE COLO UTERINO NA REDE MUNICIPAL DE SAÚDE						
1.5.4	<b>IMPLANTAR NÚCLEO DE PREVENÇÃO À VIOLENCIA NAS USBS DA REDE MUNICIPAL DE SAÚDE</b>	TOTAL DE USBS COM NÚCLEO DE PREVENÇÃO À VIOLENCIA EM FUNCIONAMENTO	34	5	25	33
Ação Nº 1 - IMPLANTAR NÚCLEO DE PREVENÇÃO À VIOLENCIA NAS 34 USBS DA REDE MUNICIPAL DE SAÚDE						
Ação Nº 2 - MANter a participação no Comitê de Enfrentamento à Violência Contra Crianças e Adolescentes						
Ação Nº 3 - Manter a participação nas ações do ambulatório de acompanhamento do homem agressor (junto ao consórcio intermunicipal do Grande ABC)						

#### DIRETRIZ Nº 8 - Implementar e qualificar a rede de cuidados intersetoriais

#### OBJETIVO Nº 8.1 - QUALIFICAR AS AÇÕES INTERSETORIAIS NO ÂMBITO DA ATENÇÃO BÁSICA

Nº	Descrição da Meta	Indicador para monitoramento e avaliação da meta	Meta Prevista 2022	Resultado 1º quadrimestre 2022	Resultado 2º quadrimestre 2022	Resultado 3º quadrimestre 2022
8.1.1	MANTER AÇÕES INTERSETORIAIS E MULTIDISCIPLINARES COM A SECRETARIA DE EDUCAÇÃO POR MEIO DO PROGRAMA SAÚDE NA ESCOLA	TOTAL DE PROGRAMAS INTERSETORIAIS COM A SECRETARIA DE EDUCAÇÃO EM EXECUÇÃO	1	1	1	1
Ação Nº 1 - Manter o Programa Saúde na Escola						
Ação Nº 2 - Manter a participação no Grupo Intersetorial do AEPETI (Ações Estratégicas do Programa de Erradicação do Trabalho Infantil)						
8.1.2	REALIZAR ACOMPANHAMENTO DAS CONDIÇÕES DE SAÚDE PARA BENEFICIÁRIOS DO PROGRAMA BOLSA FAMÍLIA	COBERTURA DE ACOMPANHAMENTO DAS CONDIÇÕES DE SAÚDE DO PROGRAMA BOLSA FAMÍLIA	85	42	84,93	87,50%
Ação Nº 1 - Realizar acompanhamento das condições de saúde para 85% dos beneficiários do Programa Bolsa Família						
8.1.3	MANTER O PROGRAMA DE BEM COM A VIDA PARA PROMOÇÃO DE SAÚDE E ADOÇÃO DE HÁBITOS DE VIDA SAUDÁVEIS	TOTAL DE PROGRAMAS PARA A PROMOÇÃO DA SAÚDE EM EXECUÇÃO	1	1	1	1
Ação Nº 1 - Manter o Programa de Bem Com a Vida						
8.1.4	INSTITUIR, NO ÂMBITO MUNICIPAL E EM PARCERIA COM OUTRAS SECRETARIAS, AÇÕES REFERENTES À POLÍTICA DE CONSCIENTIZAÇÃO ACERCA DA MENSURAÇÃO E DA UNIVERSALIZAÇÃO DO ACESSO A ABSORVENTES HIGIÊNICOS	PERCENTUAL DE AÇÕES PERTINENTES À SECRETARIA DE SAÚDE REALIZADAS	100	20	100	100
Ação Nº 1 - Realizar as ações referentes à política de conscientização acerca da menstruação e da universalização do acesso a absorventes higiênicos pertinentes à Secretaria de Saúde (Programa de Dignidade Menstrual)						

## Relatório Detalhado - 3º Quadrimestre 2022

### PROGRAMAÇÃO ANUAL DE SAÚDE 2022



DIRETRIZ Nº 2 - Ampliar e aprimorar o acesso à atenção especializada, para assegurar a integralidade e resolutividade do sistema.

OBJETIVO Nº 2.1 - AMPLIAR, OTIMIZAR A CAPACIDADE INSTALADA E QUALIFICAR A ASSISTÊNCIA NA REDE AMBULATORIAL DE ATENÇÃO ESPECIALIZADA

Nº	Descrição da Meta	Indicador para monitoramento e avaliação da meta	Meta Prevista 2022	Resultado 1º quadrimestre 2022	Resultado 2º quadrimestre 2022	Resultado 3º quadrimestre 2022
2.1.1	READEQUAR A ESTRUTURA FÍSICA DE 1 UNIDADE DE SAÚDE DA ATENÇÃO ESPECIALIZADA (POLICLÍNICA ALVARENIA)	TOTAL DE UNIDADES DE SAÚDE DA ATENÇÃO ESPECIALIZADA REFORMADAS	1	0	1	1
AçBo Nº 1 - CONCLUIR A REFORMA PARA AS NOVAS INSTALAÇÕES DA POLICLÍNICA ALVARENIA						
2.1.2	IMPLANTAR 1 AME - AMBULATÓRIO MÉDICO DE ESPECIALIDADES EM PARCERIA COM A SECRETARIA ESTADUAL DE SAÚDE	TOTAL DE AMES EM FUNCIONAMENTO	1	0	0	0
AçBo Nº 1 - DAR INÍCIO À IMPLANTAÇÃO DO AME - AMBULATÓRIO MÉDICO DE ESPECIALIDADES, EM CONJUNTO COM UM CENTRO DE REABILITAÇÃO FÍSICA EM PARCERIA COM A SECRETARIA ESTADUAL DE SAÚDE						
2.1.3	IMPLANTAR 1 UNIDADE DE REABILITAÇÃO DA REDE LUCY MONTEIRO EM PARCERIA COM A SECRETARIA ESTADUAL DE SAÚDE	TOTAL DE UNIDADES DA REDE LUCY MONTEIRO EM FUNCIONAMENTO	0	0	0	0
AçBo Nº 1 - IMPLANTAR 1 UNIDADE DE REABILITAÇÃO DA REDE LUCY MONTEIRO EM PARCERIA COM A SECRETARIA ESTADUAL DE SAÚDE						
AçBo Nº 2 - MANTER A PARTICIPAÇÃO NO CONSELHO MUNICIPAL DA PESSOA COM DEPENDÊNCIA						
AçBo Nº 3 - MANTER AS AÇÕES DA MODALIDADE DE DIAGNÓSTICO E ENCAMINHAMENTO DE ACORDO COM A CIF (CLASSIFICAÇÃO INTERNACIONAL DE FUNCIONALIDADES)						
2.1.4	IMPLANTAR 1 CENTRO ESPECIALIZADO EM OFTALMOLOGIA HOSPITAL MUNICIPAL DE OLHOS	TOTAL DE CENTROS ESPECIALIZADOS EM OFTALMOLOGIA EM FUNCIONAMENTO	1	0	0	0
AçBo Nº 1 - IMPLANTAR 1 CENTRO ESPECIALIZADO EM OFTALMOLOGIA HOSPITAL MUNICIPAL DE OLHOS						
2.1.5	IMPLANTAR 1 CENTRO MUNICIPAL DE MEDICINA DIAGNÓSTICA	TOTAL DE CENTROS MUNICIPAIS DE MEDICINA DIAGNÓSTICA EM FUNCIONAMENTO	0	0	0	0
AçBo Nº 1 - REALIZAR ESTUDO PARA A IMPLANTAÇÃO DE 1 CENTRO MUNICIPAL DE MEDICINA DIAGNÓSTICA						
2.1.6	IMPLANTAR O PROGRAMA DE SAÚDE ESPECIALIZADA NOS 9 TERRITÓRIOS POR MEIO DE TELEMEDICINA	TOTAL DE TERRITÓRIOS COM PROGRAMA DE SAÚDE ESPECIALIZADA IMPLANTADO	1	0	0	0
AçBo Nº 1 - IMPLANTAR O PROGRAMA DE SAÚDE ESPECIALIZADA EM 1 TERRITÓRIO POR MEIO DE TELEMEDICINA						
2.1.7	MANTER A OFERTA ANUAL DE MAMOGRAFIAS POR MEIO DE UNIDADE MÓVEL DE MAMOGRAFIA	TOTAL DE UNIDADES MÓVEIS DE MAMOGRAFIA DISPONIBILIZADAS PARA O MUNICÍPIO	1	1	1	1
AçBo Nº 1 - MANTER A OFERTA ANUAL DE MAMOGRAFIAS POR MEIO DE UNIDADE MÓVEL DE MAMOGRAFIA						
2.1.8	REALIZAR MATRICIAMENTO PRESENCIAL E/OU TELEMATRICIAMENTO EM 4 ESPECIALIDADES PARA AS USBS (PNEUMOLOGIA, REUMATOLOGIA, INFECTOLOGIA E PROGRAMA DE TUBERCULOSE)	TOTAL DE ESPECIALIDADES REALIZANDO MATRICIAMENTO PRESENCIAL E/OU TELEMATRICIAMENTO NAS USBS	4	4	4	4
AçBo Nº 1 - REALIZAR MATRICIAMENTO PRESENCIAL E/OU TELEMATRICIAMENTO EM 4 ESPECIALIDADES PARA AS USBS (PNEUMOLOGIA, REUMATOLOGIA, INFECTOLOGIA E PROGRAMA DE TUBERCULOSE)						
2.1.9	REALIZAR ANUALMENTE MUTIRÕES DE ATENDIMENTO NA ATENÇÃO ESPECIALIZADA NAS MODALIDADES: CONSULTAS ESPECIALIZADAS E EXAMES DE APOIO DIAGNÓSTICO	TOTAL DE MUTIRÕES REALIZADOS NA ATENÇÃO ESPECIALIZADA	2	0	3	1
AçBo Nº 1 - REALIZAR 2 MUTIRÕES DE ATENDIMENTO NA ATENÇÃO ESPECIALIZADA NAS MODALIDADES: CONSULTAS ESPECIALIZADAS E EXAMES DE APOIO DIAGNÓSTICO						

## Relatório Detalhado - 3º Quadrimestre 2022

### PROGRAMAÇÃO ANUAL DE SAÚDE 2022



Nº	Descrição da Meta	Indicador para monitoramento e avaliação da meta	Meta Prevista 2022	Resultado 1º quadrimestre 2022	Resultado 2º quadrimestre 2022	Resultado 3º quadrimestre 2022
2.1.10	MANTER ANUALMENTE OS SERVIÇOS ASSISTENCIAIS NAS UNIDADES DE SAÚDE DA ATENÇÃO ESPECIALIZADA (POLICLÍNICA CENTRO, POLICLÍNICA ALVARENIA, CER IV, HOSPITAL DE OLHOS E CENTRO MUNICIPAL DE MEDICINA DIAGNÓSTICA)	TOTAL DE UNIDADES ESPECIALIZADAS COM SERVIÇOS ASSISTENCIAIS MANTIDOS	4	3	3	3
AçBo Nº 1 - MANTER OS SERVIÇOS ASSISTENCIAIS NAS UNIDADES DE SAÚDE DA ATENÇÃO ESPECIALIZADA (POLICLÍNICA CENTRO, POLICLÍNICA ALVARENIA, CER IV, HOSPITAL DE OLHOS E CENTRO MUNICIPAL DE MEDICINA DIAGNÓSTICA)						
2.1.11	IMPLANTAR PROGRAMA DE ASSISTÊNCIA AOS PORTADORES DE ANEMIA FALCIFORME	PERCENTUAL DE EXECUÇÃO DO PROGRAMA DE ASSISTÊNCIA AOS PORTADORES DE ANEMIA FALCIFORME NA REDE MUNICIPAL DE SAÚDE	100	0	0%	20%
AçBo Nº 1 - IMPLANTAR PROGRAMA DE ASSISTÊNCIA AOS PORTADORES DE ANEMIA FALCIFORME						
2.1.12	RENOVAR E RECUPERAR EQUIPAMENTOS MÉDICO HOSPITALARES CONFORME A NECESSIDADE	PERCENTUAL DE EQUIPAMENTOS MÉDICO HOSPITALARES RENOVADOS E RECUPERADOS CONFORME A NECESSIDADE	100	100	100	100
AçBo Nº 1 - RENOVAR E RECUPERAR EQUIPAMENTOS MÉDICO HOSPITALARES CONFORME A NECESSIDADE						
2.1.13	MANTER 4 MODALIDADES DE SERVIÇOS ESPECIALIZADOS: TRS, ANÁLISES CLÍNICAS, DIAGNÓSTICO POR IMAGEM E FORNECIMENTO DE ÓCULOS	TOTAL DE SERVIÇOS ESPECIALIZADOS MANTIDOS ANUALMENTE	4	4	4	4
AçBo Nº 3 - MANTER 4 MODALIDADES DE SERVIÇOS ESPECIALIZADOS: TRS, ANÁLISES CLÍNICAS, DIAGNÓSTICO POR IMAGEM E FORNECIMENTO DE ÓCULOS						
2.1.14	MANTER O PROGRAMA DE OXIGENOTERAPIA DOMICILIAR PROLONGADA	TOTAL DE PROGRAMAS DE ODP MANTIDOS	1	1	1	1
AçBo Nº 1 - MANTER O PROGRAMA DE OXIGENOTERAPIA DOMICILIAR PROLONGADA						
2.1.15	MANTER DISPENSAÇÃO DE OPM PARA REABILITAÇÃO AUDITIVA CONFORME A NECESSIDADE	TOTAL DE PRÓTESES AUDITIVAS DISPENSADAS	2.000	1.160	430	806
AçBo Nº 1 - MANTER DISPENSAÇÃO DE 2000 OPM PARA REABILITAÇÃO AUDITIVA						
2.1.16	MANTER DISPENSAÇÃO DE OPM PARA REABILITAÇÃO FÍSICA CONFORME A NECESSIDADE	TOTAL DE OPM FÍSICAS DISPENSADAS (cadeiras e rodas)	120	64	55	20
AçBo Nº 1 - MANTER DISPENSAÇÃO DE 120 OPM PARA REABILITAÇÃO FÍSICA						
2.1.17	MANTER PLANO DE ATENDIMENTO PARA CASOS ELEGÍVEIS PÓS-COVID NA ATENÇÃO ESPECIALIZADA CONFORME A NECESSIDADE	PERCENTUAL DE EXECUÇÃO DO PLANO DE ATENDIMENTO PÓS-COVID	100	100	100	100
AçBo Nº 1 - MANTER PLANO DE ATENDIMENTO PARA CASOS ELEGÍVEIS PÓS-COVID NA ATENÇÃO ESPECIALIZADA CONFORME A NECESSIDADE						
2.1.18	MANTER AMBULATÓRIO DE REABILITAÇÃO RESPIRATÓRIA PARA CASOS ELEGÍVEIS PÓS-COVID	TOTAL DE AMBULATÓRIOS DE REABILITAÇÃO RESPIRATÓRIA PÓS-COVID EM FUNCIONAMENTO	1	1	1	1
AçBo Nº 1 - MANTER AMBULATÓRIO DE REABILITAÇÃO RESPIRATÓRIA PARA CASOS ELEGÍVEIS PÓS-COVID						
2.1.19	REALIZAR A MANUTENÇÃO PREDIAL E DE SERVIÇOS ESSENCIAIS DE ABASTECIMENTO DE ÁGUA, ENERGIA E TELEFONIA NAS UNIDADES DA REDE DE ATENÇÃO ESPECIALIZADA	PERCENTUAL DE UNIDADES DA REDE ESPECIALIZADA DE SAÚDE COM MANUTENÇÃO PREDIAL E SERVIÇOS ESSENCIAIS MANTIDOS	100	100	100	100
AçBo Nº 1 - REALIZAR A MANUTENÇÃO PREDIAL E DE SERVIÇOS ESSENCIAIS DE ABASTECIMENTO DE ÁGUA, ENERGIA E TELEFONIA NAS UNIDADES DA REDE DE ATENÇÃO ESPECIALIZADA						



## Relatório Detalhado - 3º Quadrimestre 2022

### PROGRAMAÇÃO ANUAL DE SAÚDE 2022



#### OBJETIVO Nº 2.2 - ALMIPLIAR E QUELIFICAR A REDE PSICOSSOCIAL E FORTALECER AS AÇÕES DE SAÚDE MENTAL

Nº	Descrição da Meta	Indicador para monitoramento e avaliação da meta	Meta Prevista 2022	Resultado 1º quadrimestre 2022	Resultado 2º quadrimestre 2022	Resultado 3º quadrimestre 2022
2.2.1	CONSTRUIR 3 NOVOS CAPS EM SUBSTITUIÇÃO AOS JÁ EXISTENTES (CAPS III AD INFANTO JUVENIL E CAPS III AD ALVARENGA)	TOTAL DE CAPS COM SUBSTITUIÇÃO PREDIAL CONCLUÍDA	2	0	0	0
Ação Nº 1 - INICIAR A CONSTRUÇÃO DO CAPS III AD ALVARENGA						
Ação Nº 2 - INICIAR A CONSTRUÇÃO DO CAPS AD INFANTO JUVENIL						
2.2.2	READEQUAR A ESTRUTURA FÍSICA DO CAPS CENTRO	TOTAL DE CAPS REFORMADOS	0	0	0	0
Ação Nº 1 - REALIZAR ESTUDO PARA A READEQUAÇÃO DA ESTRUTURA FÍSICA DO CAPS CENTRO						
2.2.3	IMPLANTAR 1 AMBULATÓRIO DE SAÚDE MENTAL	TOTAL DE AMBULATÓRIOS DE SAÚDE MENTAL EM FUNCIONAMENTO	0	0	0	0
Ação Nº 1 - REALIZAR ESTUDO PARA A IMPLANTAÇÃO DE 1 AMBULATÓRIO DE SAÚDE MENTAL						
2.2.4	IMPLANTAR 1 CENTRO DE ATENDIMENTO À PESSOA PORTADORA DO TRANSTORNO DO ESPECTRO DO AUTISMO (TEA)	TOTAL DE CENTROS DE ATENDIMENTO À PESSOA COM TEA EM FUNCIONAMENTO	0	0	0	0
Ação Nº 1 - REALIZAR PLANEJAMENTO PARA A IMPLANTAÇÃO DE 1 CENTRO DE ATENDIMENTO À PESSOA PORTADORA DO TRANSTORNO DO ESPECTRO DO AUTISMO (TEA)						
2.2.5	MANTER OS SERVIÇOS ASSISTENCIAIS DAS UNIDADES DA REDE DE SAÚDE MENTAL (9 CAPS, 8 RT, 1 UA, 1 NUTRANTE, 1 AMBULATÓRIO DE SAÚDE MENTAL E 1 CENTRO DE ATENDIMENTO À PESSOA COM TEA)	TOTAL DE UNIDADES DA REDE DE SAÚDE MENTAL COM SERVIÇOS ASSISTENCIAIS MANTIDOS	19	19	19	19
Ação Nº 1 - MANTER OS SERVIÇOS ASSISTENCIAIS DAS 19 UNIDADES DA REDE DE SAÚDE MENTAL (9 CAPS, 8 RT, 1 UA, 1 NUTRANTE)						
2.2.6	MANTER O APOIO MATRICIAL EM SAÚDE MENTAL PARA A ATENÇÃO BÁSICA PELOS 9 CAPS	AÇÕES DE MATRICIAMENTO SISTEMÁTICO REALIZADAS POR CAPS COM EQUIPES DE ATENÇÃO BÁSICA	100	100	100	100
Ação Nº 1 - MANTER O APOIO MATRICIAL EM SAÚDE MENTAL PARA A ATENÇÃO BÁSICA PELOS 9 CAPS						
2.2.7	IMPLANTAR O APOIO MATRICIAL EM PSIQUIATRIA NOS 9 TERRITÓRIOS DE SAÚDE	TOTAL DE TERRITÓRIOS COM APOIO MATRICIAL EM PSIQUIATRIA IMPLANTADO	3	9	9	9
Ação Nº 1 - IMPLANTAR O APOIO MATRICIAL EM PSIQUIATRIA EM 3 TERRITÓRIOS DE SAÚDE						
2.2.8	REATIVAR 2 UAT - UNIDADES DE ACOLHIMENTO TRANSITÓRIO (ADULTO E ADOLESCENTE)	TOTAL DE UNIDADES DE ACOLHIMENTO TRANSITÓRIO REATIVADAS	0	1	1	1
Ação Nº 1 - REALIZAR PLANEJAMENTO PARA A REATIVAÇÃO DE 2 UAT - UNIDADES DE ACOLHIMENTO TRANSITÓRIO (ADULTO E ADOLESCENTE)						

## Relatório Detalhado - 3º Quadrimestre 2022

### PROGRAMAÇÃO ANUAL DE SAÚDE 2022



#### OBJETIVO Nº 2.3 - AMPLIAR E QUALIFICAR AS AÇÕES DE PREVENÇÃO E DE ATENÇÃO ÀS IST/AIDS E OUTRAS DOENÇAS DE TRANSMISSÃO PERSISTENTE

Nº	Descrição da Meta	Indicador para monitoramento e avaliação da meta	Meta Prevista 2022	Resultado 1º quadrimestre 2022	Resultado 2º quadrimestre 2022	Resultado 3º quadrimestre 2022
2.3.1	IMPLANTAR 1 CENTRO MUNICIPAL DE REFERÊNCIA PARA PROGRAMAS ESPECIAIS (IST/AIDS/ HEPATITES VIRAIS/ TUBERCULOSE E HANSENIASE)	TOTAL DE CENTROS MUNICIPAIS DE REFERÊNCIA PARA DOENÇAS DE TRANSMISSÃO PERSISTENTE EM FUNCIONAMENTO	0	0	0	0
Ação Nº 1 - REALIZAR ESTUDO PARA A IMPLANTAÇÃO DE 1 CENTRO MUNICIPAL DE REFERÊNCIA PARA PROGRAMAS ESPECIAIS (IST/AIDS/ HEPATITES VIRAIS/ TUBERCULOSE E HANSENIASE)						
2.3.2	MANTER ANUALMENTE 4 PROGRAMAS ESTRATÉGICOS VOLTADOS PARA DOENÇAS DE TRANSMISSÃO PERSISTENTE (IT, HANSEN, HEPATITES E IST/AIDS)	TOTAL DE PROGRAMAS ESTRATÉGICOS MANTIDOS	4	4	4	4
Ação Nº 1 - MANTER 4 PROGRAMAS ESTRATÉGICOS VOLTADOS PARA DOENÇAS DE TRANSMISSÃO PERSISTENTE (IT, HANSEN, HEPATITES E IST/AIDS)						
2.3.3	MANTER ANUALMENTE VAGAS EM INSTITUIÇÕES DE ACOLHIMENTO PARA PORTADORES HIV	TOTAL DE VAGAS PARA PORTADORES DE HIV DISPONIBILIZADAS	32	32	32	32
Ação Nº 1 - MANTER 32 VAGAS EM INSTITUIÇÕES DE ACOLHIMENTO PARA PORTADORES HIV						
2.3.4	MANTER ANUALMENTE 4 AÇÕES PREVISTAS NO PLANO DE AÇÕES E METAS EM IST/AIDS (OFERTA DE INSUMOS DE PREVENÇÃO, OFERTA DE MATERIAL EDUCATIVO, FORNECIMENTO DE FÓRMULA INFANTIL E EXAMES DE TESTAGEM)	TOTAL DE AÇÕES DO PLANO DE AÇÕES E METAS EM IST/AIDS PREVISTAS E REALIZADAS	4	4	4	4
Ação Nº 1 - MANTER 4 AÇÕES PREVISTAS NO PLANO DE AÇÕES E METAS EM IST/AIDS (OFERTA DE INSUMOS DE PREVENÇÃO, OFERTA DE MATERIAL EDUCATIVO, FORNECIMENTO DE FÓRMULA INFANTIL E EXAMES DE TESTAGEM)						
2.3.5	IMPLANTAR PLANO DE AÇÕES VOLTADAS À POPULAÇÃO LGBTQIA+	PERCENTUAL DE EXECUÇÃO DO PLANO DE AÇÕES VOLTADAS À POPULAÇÃO LGBTQIA+	0	0	0	50%
Ação Nº 1 - REALIZAR ESTUDO PARA A IMPLANTAÇÃO DO PLANO DE AÇÕES VOLTADAS À POPULAÇÃO LGBTQIA+						

#### OBJETIVO Nº 8.2 - QUALIFICAR AÇÕES INTERSETORIAIS NO ÂMBITO DA ATENÇÃO ESPECIALIZADA

Nº	Descrição da Meta	Indicador para monitoramento e avaliação da meta	Meta Prevista 2022	Resultado 1º quadrimestre 2022	Resultado 2º quadrimestre 2022	Resultado 3º quadrimestre 2022
8.2.1	MANTER PROGRAMA REMANDO PARA A VIDA VOLTADO A USUÁRIOS DE DROGAS EM ACOMPANHAMENTO NO CAPS	TOTAL DE PROGRAMAS INTERSETORIAIS VOLTADOS A USUÁRIOS DOS CAPS EM EXECUÇÃO	1	1	1	1
Ação Nº 1 - MANTER PROGRAMA REMANDO PARA A VIDA						
8.2.2	MANTER AÇÕES INTERSETORIAIS NO COMAD - CONSELHO MUNICIPAL DE PREVENÇÃO DO USO ABUSIVO DE ALCOOL E OUTRAS DROGAS	PERCENTUAL DE REPRESENTAÇÃO DA SECRETARIA DE SAÚDE NO COMAD	100	0	0	100
Ação Nº 1 - MANTER AÇÕES INTERSETORIAIS NO COMAD - CONSELHO MUNICIPAL DE PREVENÇÃO DO USO ABUSIVO DE ALCOOL E OUTRAS DROGAS						
Ação Nº 2 - MANTER A PARTICIPAÇÃO NO COMADCA (CONSELHO MUNICIPAL DOS DIREITOS DA CRIANÇA E DO ADOLESCENTE)						
			100	100	100	100

## Relatório Detalhado - 3º Quadrimestre 2022

### PROGRAMAÇÃO ANUAL DE SAÚDE 2022



DIRETRIZ Nº 3 - Integrar e qualificar as Políticas de Atenção Pré-Hospitalar e Hospitalar às demais diretrizes do sistema de Saúde do Município.  
OBJETIVO Nº 3.1 - IMPLEMENTAR O PROCESSO DE REESTRUTURAÇÃO DA ASSISTÊNCIA HOSPITALAR

Nº	Descrição da Meta	Indicador para monitoramento e avaliação da meta	Meta Prevista 2022	Resultado 1º quadrimestre 2022	Resultado 2º quadrimestre 2022	Resultado 3º quadrimestre 2022
3.1.1	CONSTRUIR O HOSPITAL DA MULHER EM SUBSTITUIÇÃO AO HMU/CAISM	TOTAL DE NOVAS UNIDADES HOSPITALARES INAUGURADAS	1	0	0	0
Ação Nº 1 - CONCLUIR A OBRA DO NOVO HOSPITAL DA MULHER						
3.1.2	IMPLANTAR NOVOS LETOS NO NOVO HOSPITAL DA MULHER	TOTAL DE NOVOS LETOS IMPLANTADOS NO HOSPITAL DA MULHER	41	0	0	0
Ação Nº 1 - IMPLANTAR 41 NOVOS LETOS NO NOVO HOSPITAL DA MULHER						
3.1.3	IMPLANTAR AMBULATÓRIO DE ALTA RESOLUTIVIDADE EM MASTOLOGIA NO HOSPITAL DA MULHER	TOTAL DE AMBULATÓRIO DE ALTA RESOLUTIVIDADE EM FUNCIONAMENTO	0	0	0	0
Ação Nº 1 - REALIZAR PLANEJAMENTO PARA A IMPLANTAÇÃO DO AMBULATÓRIO DE ALTA RESOLUTIVIDADE EM MASTOLOGIA NO HOSPITAL DA MULHER						
3.1.4	IMPLANTAR 12 LETOS DE PSIQUIATRIA EM HOSPITAL GERAL	TOTAL DE LETOS DE PSIQUIATRIA IMPLANTADOS EM HOSPITAL GERAL	12	0	15	15
Ação Nº 1 - IMPLANTAR 12 LETOS DE PSIQUIATRIA EM HOSPITAL GERAL						
3.1.5	IMPLANTAR O CENTRO INTEGRADO DE AVC	TOTAL DE CENTROS INTEGRADOS DE AVC EM FUNCIONAMENTO	1	0	0	1
Ação Nº 1 - IMPLANTAR 1 CENTRO INTEGRADO DE AVC						
3.1.6	ASSEGURAR O FUNCIONAMENTO DE EQUIPAMENTOS MÉDICO HOSPITALARES POR MEIO DE RENOVÇÃO E RECUPERAÇÃO ANUAL CONFORME A NECESSIDADE	PERCENTUAL DE RENOVÇÃO E RECUPERAÇÃO DE EQUIPAMENTOS MÉDICO HOSPITALARES REALIZADA CONFORME A NECESSIDADE	100	100	100	100
Ação Nº 1 - ASSEGURAR O FUNCIONAMENTO DE 100% DOS EQUIPAMENTOS MÉDICO HOSPITALARES POR MEIO DE RENOVÇÃO E RECUPERAÇÃO ANUAL CONFORME A NECESSIDADE						
3.1.7	MANTER SERVIÇOS ASSISTENCIAIS NAS 6 UNIDADES HOSPITALARES (HOSPITAL DE CLÍNICAS, HOSPITAL MUNICIPAL UNIVERSITÁRIO/HOSPITAL DA MULHER, HOSPITAL ANCHIETA, NOVO ANCHIETA CAMPANHA, PRONTO SOCORRO CENTRAL E HOSPITAL DE URGÊNCIA CAMPANHA)	TOTAL DE UNIDADES HOSPITALARES COM SERVIÇOS ASSISTENCIAIS MANTIDOS	6	5	4	4
Ação Nº 1 - MANTER SERVIÇOS ASSISTENCIAIS NAS 6 UNIDADES HOSPITALARES (HOSPITAL DE CLÍNICAS, HOSPITAL MUNICIPAL UNIVERSITÁRIO/HOSPITAL DA MULHER, HOSPITAL ANCHIETA, NOVO ANCHIETA CAMPANHA, PRONTO SOCORRO CENTRAL E HOSPITAL DE URGÊNCIA CAMPANHA)						

## Relatório Detalhado - 3º Quadrimestre 2022

### PROGRAMAÇÃO ANUAL DE SAÚDE 2022



Nº	Descrição da Meta	Indicador para monitoramento e avaliação da meta	Meta Prevista 2022	Resultado 1º quadrimestre 2022	Resultado 2º quadrimestre 2022	Resultado 3º quadrimestre 2022
3.1.8	MANTER O SERVIÇO DE RADIOTERAPIA	TOTAL DE SERVIÇOS DE RADIOTERAPIA EM FUNCIONAMENTO	1	1	1	1
Ação Nº 1 - MANTER O SERVIÇO DE RADIOTERAPIA						
3.1.9	MANTER O SERVIÇO DE ATENÇÃO DOMICILIAR COM 6 EQUIPES (5 EMAD E 1 EMAP)	TOTAL DE EQUIPES DE ATENÇÃO DOMICILIAR IMPLANTADAS	6	6	6	6
Ação Nº 1 - MANTER O SERVIÇO DE ATENÇÃO DOMICILIAR COM 6 EQUIPES (5 EMAD E 1 EMAP)						
3.1.10	IMPLANTAR O HOSPITAL SEM PAPEL NAS UNIDADES DO COMPLEXO HOSPITALAR MUNICIPAL	TOTAL DE UNIDADES HOSPITALARES COM HOSPITAL SEM PAPEL IMPLANTADO	6	0	1	4
Ação Nº 1 - IMPLANTAR O HOSPITAL SEM PAPEL NAS 6 UNIDADES DO COMPLEXO HOSPITALAR MUNICIPAL						
3.1.11	IMPLANTAR O SISTEMA DE CUSTOS POR PROCEDIMENTO NAS UNIDADES DO COMPLEXO HOSPITALAR MUNICIPAL	TOTAL DE PROCEDIMENTOS COM ANÁLISE DE CUSTO CONCLUÍDA	2	0	0	2
Ação Nº 1 - CONCLUIR A ANÁLISE DE CUSTOS PARA 2 PROCEDIMENTOS NAS UNIDADES DO COMPLEXO HOSPITALAR MUNICIPAL						
3.1.12	MANTER CONTRATUALIZAÇÃO DE SERVIÇOS HOSPITALARES DE CUIDADOS PROLONGADOS	TOTAL DE CONTRATOS DE SERVIÇOS HOSPITALARES DE CUIDADOS PROLONGADOS MANTIDOS	1	1	1	1
Ação Nº 1 - MANTER 1 CONTRATO DE SERVIÇOS HOSPITALARES DE CUIDADOS PROLONGADOS						
3.1.13	MONITORAR METAS E PARÂMETROS DE SERVIÇOS CONTRATUALIZADOS SUS DE CUIDADOS PROLONGADOS POR MEIO DE RELATÓRIOS MENSIS	TOTAL DE RELATÓRIOS MENSIS DE AVALIAÇÃO DE CONTRATO ELABORADOS	12	4	4	4
Ação Nº 1 - MONITORAR METAS E PARÂMETROS DE SERVIÇOS CONTRATUALIZADOS SUS DE CUIDADOS PROLONGADOS POR MEIO DE 12 RELATÓRIOS MENSIS						
3.1.14	REALIZAR A MANUTENÇÃO PREDIAL E DE SERVIÇOS ESSENCIAIS DE ABASTECIMENTO DE ÁGUA, ENERGIA E TELEFONIA NAS 18 UNIDADES DA REDE HOSPITALAR E PRÉ-HOSPITALAR (9 UPAS, 1 PA, 1 SAMU, 1 TH E 6 HOSPITAIS)	TOTAL DE UNIDADES COM MANUTENÇÃO PREDIAL E SERVIÇOS ESSENCIAIS MANTIDOS	18	17	16	16
Ação Nº 1 - REALIZAR A MANUTENÇÃO PREDIAL E DE SERVIÇOS ESSENCIAIS DE ABASTECIMENTO DE ÁGUA, ENERGIA E TELEFONIA NAS 18 UNIDADES DA REDE HOSPITALAR E PRÉ-HOSPITALAR (9 UPAS, 1 PA, 1 SAMU, 1 TH E 6 HOSPITAIS)						
3.1.15	ASSEGURAR A DISPONIBILIDADE DE LETOS DE ENFERMARIA E DE UTINAS UNIDADES HOSPITALARES DESTINADOS A CASOS GRAVES SUSPEITOS E CONFIRMADOS DE COVID, CONDIÇÃO A SITUAÇÃO EPIDEMIOLÓGICA VIGENTE	PERCENTUAL DE UNIDADES HOSPITALARES COM LETOS DE ENFERMARIA E DE UTI DESTINADOS A CASOS SUSPEITOS E CONFIRMADOS DE COVID MANTIDOS	100	100	100	100
Ação Nº 1 - ASSEGURAR A DISPONIBILIDADE DE LETOS DE ENFERMARIA E DE UTINAS UNIDADES HOSPITALARES DESTINADOS A CASOS GRAVES SUSPEITOS E CONFIRMADOS DE COVID, CONDIÇÃO A SITUAÇÃO EPIDEMIOLÓGICA VIGENTE						
3.1.16	IMPLANTAR 1 CASA DE PARTO NO MUNICÍPIO	TOTAL DE UNIDADES IMPLANTADAS	0	0	0	0
Ação Nº 1 - REALIZAR ESTUDO PARA A IMPLANTAÇÃO DE 1 CASA DE PARTO NO MUNICÍPIO						
3.1.17	MANTER EM ATIVIDADE O PAVAS - PROGRAMA DE ATENÇÃO ÀS VÍTIMAS DE VIOLÊNCIA E ABUSO SEXUAL NO HMU/CAISM/HOSPITAL DA MULHER	PERCENTUAL DE MANUTENÇÃO DO PAVAS	100	100	100	100
Ação Nº 1 - MANTER EM ATIVIDADE O PAVAS - PROGRAMA DE ATENÇÃO ÀS VÍTIMAS DE VIOLÊNCIA E ABUSO SEXUAL NO HMU/CAISM/HOSPITAL DA MULHER						

## Relatório Detalhado - 3º Quadrimestre 2022

### PROGRAMAÇÃO ANUAL DE SAÚDE 2022



Nº	Descrição da Meta	Indicador para monitoramento e avaliação da meta	Meta Prevista 2022	Resultado 1º quadrimestre 2022	Resultado 2º quadrimestre 2022	Resultado 3º quadrimestre 2022
3.2.1	CONSTRUIR E EQUIPAR 5 NOVAS SEDES PARA UPAs IA EXISTENTES - SUBSTITUIÇÃO PREDIAL (UPA SILVINA, UPA BOTUJURU, UPA UNÃO ALVARENGA, UPA SÃO PEDRO E UPA ALVES DIAS)	TOTAL DE UPA COM SUBSTITUIÇÃO PREDIAL CONCLUÍDA	1	0	0	0
Ação Nº 3 - CONCLUIR A OBRA DA UPA SILVINA						
Ação Nº 3 - DAR INÍCIO À CONSTRUÇÃO DA UPA UNÃO ALVARENGA						
Ação Nº 3 - DAR INÍCIO À CONSTRUÇÃO DA UPA BOTUJURU (ANTIGA UPA DEMARCHE BATISTINI)						
3.2.2	MANTER O CENTRO INTEGRADO DE REGULAÇÃO MÉDICA DE URGÊNCIA DE SEC, ENVOLVENDO REGULAÇÃO DE LETOS HOSPITALARES, SAMU E TRANSPORTE INTER HOSPITALAR	TOTAL DE CENTROS INTEGRADOS DE REGULAÇÃO MÉDICA DE URGÊNCIA EM FUNCIONAMENTO	1	1	1	1
Ação Nº 3 - MANTER O CENTRO INTEGRADO DE REGULAÇÃO MÉDICA DE URGÊNCIA DE SEC, ENVOLVENDO REGULAÇÃO DE LETOS HOSPITALARES, SAMU E TRANSPORTE INTER HOSPITALAR						
3.2.3	MANTER OS SERVIÇOS ASSISTENCIAIS NAS 12 UNIDADES PRÉ-HOSPITALARES DE URGÊNCIA/EMERGÊNCIA (9 UPAs, 1 PA, 1 SAMU, 1 TH)	TOTAL DE UNIDADES PRÉ-HOSPITALARES COM SERVIÇOS MANTIDOS	12	12	12	12
Ação Nº 3 - MANTER OS SERVIÇOS ASSISTENCIAIS NAS 12 UNIDADES PRÉ-HOSPITALARES DE URGÊNCIA/EMERGÊNCIA (9 UPAs, 1 PA, 1 SAMU, 1 TH)						
3.2.4	MANTER OS PROTOCOLOS, POPs E/OU FLUXOS ASSISTENCIAIS EXISTENTES PARA ATENDIMENTOS DE URGÊNCIA EM ADULTOS E CRIANÇAS	PERCENTUAL DE MANUTENÇÃO DE PROTOCOLOS, POPs E FLUXOS ASSISTENCIAIS PARA ATENDIMENTOS DE URGÊNCIA	100	100	100	100
Ação Nº 3 - MANTER ATUALIZADOS OS PROTOCOLOS, POPs E/OU FLUXOS ASSISTENCIAIS EXISTENTES PARA ATENDIMENTOS DE URGÊNCIA EM ADULTOS E CRIANÇAS						
3.2.5	MANTER LOCAÇÃO DE AMBULÂNCIAS PARA TRANSPORTE INTER HOSPITALAR	TOTAL DE CONTRATOS DE LOCAÇÃO DE AMBULÂNCIAS VIGENTES	1	1	1	1
Ação Nº 3 - MANTER 1 CONTRATO DE LOCAÇÃO DE AMBULÂNCIAS						
3.2.6	MONITORAR OS PROTOCOLOS DE AVC, IAM E MANCHESTER	TOTAL DE PROTOCOLOS MONITORADOS	3	3	3	3
Ação Nº 3 - MONITORAR OS PROTOCOLOS DE AVC, IAM E MANCHESTER						
3.2.7	REALIZAR ANUALMENTE O SIMULADO DE MÚLTIPLAS VÍTIMAS	TOTAL DE SIMULADOS DE MÚLTIPLAS VÍTIMAS REALIZADOS	1	0	1	0
Ação Nº 3 - REALIZAR O SIMULADO DE MÚLTIPLAS VÍTIMAS						
3.2.8	MANTER TREINAMENTOS MENSIS PROMOVIDOS PELO NÚCLEO DE EDUCAÇÃO EM URGÊNCIA	PERCENTUAL DE REALIZAÇÃO DE TREINAMENTOS MENSIS PROMOVIDOS PELO NÚCLEO DE EDUCAÇÃO EM URGÊNCIA	100	100	100	100
Ação Nº 3 - MANTER 100% DOS TREINAMENTOS MENSIS PROMOVIDOS PELO NÚCLEO DE EDUCAÇÃO EM URGÊNCIA						
3.2.9	MANTER O SERVIÇO DE TELE ELETROCARDIOGRAFIA NAS UPAs	TOTAL DE UPAs COM SERVIÇO DE TELE ELETROCARDIOGRAFIA DISPONIBILIZADO	9	8	9	9
Ação Nº 3 - MANTER O SERVIÇO DE TELE ELETROCARDIOGRAFIA NAS 9 UPAs						
3.2.10	IMPLANTAR O PROJETO LEAN HEALTH CARE NAS UPAs, PA E SAMU	TOTAL DE UNIDADES PRÉ-HOSPITALARES COM PROJETO LEAN HEALTH CARE IMPLANTADO	11	11	11	11
Ação Nº 3 - IMPLANTAR O PROJETO LEAN HEALTH CARE NAS UPAs, PA E SAMU						
3.2.11	MONITORAR INDICADORES DAS UPAs, SAMU E TRANSPORTE INTER HOSPITALAR (TH) POR MEIO DE RELATÓRIOS MENSIS	TOTAL DE RELATÓRIOS DE MONITORAMENTO DE INDICADORES PRÉ-HOSPITALARES ELABORADOS	12	4	4	4
Ação Nº 3 - ELABORAR 12 RELATÓRIOS MENSIS DE MONITORAMENTO DE INDICADORES DAS UPAs, SAMU E TRANSPORTE INTER HOSPITALAR (TH)						
3.2.12	ASSEGURAR A REORGANIZAÇÃO DO FLUXO DE ATENDIMENTO NAS UPAs, SAMU E TH PARA CASOS DE SINTOMÁTICOS RESPIRATÓRIOS E SALAS ESPECÍFICAS PARA ISOLAMENTO, CONDICIONADO À SITUAÇÃO EPIDEMIOLÓGICA VIGENTE	PERCENTUAL DE UNIDADES PRÉ-HOSPITALARES COM REORGANIZAÇÃO DE FLUXO PARA SINTOMÁTICOS RESPIRATÓRIOS E SALAS DE ISOLAMENTO MANTIDAS	100	100	100	100
Ação Nº 3 - ASSEGURAR A REORGANIZAÇÃO DO FLUXO DE ATENDIMENTO NAS UPAs, SAMU E TH PARA CASOS DE SINTOMÁTICOS RESPIRATÓRIOS E SALAS ESPECÍFICAS PARA ISOLAMENTO, CONDICIONADO À SITUAÇÃO EPIDEMIOLÓGICA VIGENTE						

## Relatório Detalhado - 3º Quadrimestre 2022

### PROGRAMAÇÃO ANUAL DE SAÚDE 2022



Nº	Descrição da Meta	Indicador para monitoramento e avaliação da meta	Meta Prevista 2022	Resultado 1º quadrimestre 2022	Resultado 2º quadrimestre 2022	Resultado 3º quadrimestre 2022
4.1.1	CONCLUIR A IMPLANTAÇÃO DO SISTEMA DE TECNOLOGIA DA INFORMAÇÃO NAS UNIDADES DE SAÚDE	PERCENTUAL DE CONCLUSÃO DA IMPLANTAÇÃO DO SISTEMA DE TECNOLOGIA DA INFORMAÇÃO NAS UNIDADES DE SAÚDE	100	90	90,1	90,5
Ação Nº 1 - CONCLUIR A IMPLANTAÇÃO DO SISTEMA DE TECNOLOGIA DA INFORMAÇÃO EM 100% DAS UNIDADES DE SAÚDE						
4.1.2	PROMOVER A INTEROPERABILIDADE E INTEGRAÇÃO DOS SISTEMAS DE REDE MUNICIPAL DE SAÚDE	TOTAL DE SISTEMAS DE INFORMAÇÃO DA REDE MUNICIPAL INTEGRADOS	3	0	0	0
Ação Nº 1 - INTEGRAR 3 SISTEMAS DA REDE DE SAÚDE MUNICIPAL POR MEIO DA INTEROPERABILIDADE						
4.1.3	VIABILIZAR AGENDAMENTO DE CONSULTAS NA MODALIDADE NÃO PRESENCIAL POR MEIO DO APLICATIVO DE SAÚDE NA PALMA DA MÃO	PERCENTUAL DE IMPLANTAÇÃO DO APLICATIVO DA SAÚDE PARA AGENDAMENTO DE CONSULTAS	100	100	100	100
Ação Nº 1 - MANTER EM OPERAÇÃO E APRIMORAR O APLICATIVO NA PALMA DA MÃO PARA AGENDAMENTO DE CONSULTAS						
4.1.4	IMPLANTAR CARTÃO DE IDENTIFICAÇÃO DE MUNICÍPIOS USUÁRIOS DO SUS - CARTÃO SÃO BERNARDO SAÚDE	PERCENTUAL DE IMPLANTAÇÃO DO CARTÃO DE IDENTIFICAÇÃO DE MUNICÍPIOS USUÁRIOS DO SUS	0	0	0	0
Ação Nº 1 - REALIZAR PLANEJAMENTO PARA A IMPLANTAÇÃO DO CARTÃO DE IDENTIFICAÇÃO DE MUNICÍPIOS USUÁRIOS DO SUS						
4.1.5	IMPLANTAR PLATAFORMA DIGITAL DE TELEMEDICINA	PERCENTUAL DE IMPLANTAÇÃO DA PLATAFORMA DIGITAL DE TELEMEDICINA	100	0	0	0
Ação Nº 1 - IMPLANTAR PLATAFORMA DIGITAL DE TELEMEDICINA						
4.1.6	APRIMORAR O MONITORAMENTO DO SISTEMA DE SAÚDE DO MUNICÍPIO COM PAINÉIS DE MONITORAMENTO DO SISTEMA DE SAÚDE POR MEIO DO LABORATÓRIO DE INOVAÇÃO DO SUS (LIS)	PERCENTUAL DE IMPLANTAÇÃO DO LABORATÓRIO DE INOVAÇÃO DO SUS	100	20	40	100
Ação Nº 1 - IMPLANTAR O LABORATÓRIO DE INOVAÇÃO DO SUS (LIS)						
4.1.7	IMPLANTAR A CENTRAL DE REGULAÇÃO HOSPITALAR COM MÉDICOS 24H	TOTAL DE CENTRAS DE REGULAÇÃO HOSPITALAR COM MÉDICOS 24H EM FUNCIONAMENTO	1	1	1	1
Ação Nº 1 - IMPLANTAR A CENTRAL DE REGULAÇÃO HOSPITALAR COM MÉDICOS 24H						
4.1.8	MONITORAR A PARTICIPAÇÃO ESTADUAL NA REGULAÇÃO AMBULATORIAL E HOSPITALAR POR MEIO DE RELATÓRIOS QUADRIMESTRAIS PERÍODICOS DO SISTEMA CROSS	TOTAL DE RELATÓRIOS QUADRIMESTRAIS DE MONITORAMENTO ELABORADOS	3	1	1	1
Ação Nº 1 - ELABORAR 3 RELATÓRIOS QUADRIMESTRAIS PERÍODICOS DO SISTEMA CROSS						
4.1.9	MANTER DIVULGAÇÃO DE RESULTADOS DA OUVIDORIA DO SUS MUNICIPAL POR MEIO DE RELATÓRIOS MENSIS	TOTAL DE RELATÓRIOS MENSIS ELABORADOS PELA OUVIDORIA	12	4	4	4
Ação Nº 1 - ELABORAR 12 RELATÓRIOS MENSIS DA OUVIDORIA DO SUS MUNICIPAL						
4.1.10	IMPLANTAR A FERRAMENTA DE WHATSAPP NA OUVIDORIA	PERCENTUAL DE IMPLANTAÇÃO DO WHATSAPP NA OUVIDORIA	0	0	0	0
Ação Nº 1 - REALIZAR PLANEJAMENTO PARA A IMPLANTAÇÃO DA FERRAMENTA DE WHATSAPP NA OUVIDORIA						

## Relatório Detalhado - 3º Quadrimestre 2022

### PROGRAMAÇÃO ANUAL DE SAÚDE 2022



Nº	Descrição da Meta	Indicador para monitoramento e avaliação da meta	Meta Prevista 2022	Resultado 1º quadrimestre 2022	Resultado 2º quadrimestre 2022	Resultado 3º quadrimestre 2022
4.1.11	MANTER AS ATIVIDADES DE AUDITORIA EM UNIDADES PRÓPRIAS E NOS PRESTADORES CONVENIADOS E CONTRATADOS	TOTAL DE RELATÓRIOS QUADRIMESTRAIS ELABORADOS PELA AUDITORIA	3	1	1	1
Ação Nº 1 - ELABORAR 3 RELATÓRIOS QUADRIMESTRAIS DA AUDITORIA						
4.1.12	MANTER E APRIMORAR A ESCOLA DE SAÚDE DO MUNICÍPIO	TOTAL DE ESCOLAS DE SAÚDE DO MUNICÍPIO EM FUNCIONAMENTO	1	1	1	1
Ação Nº 1 - MANTER E APRIMORAR AS ATIVIDADES DA ESCOLA DE SAÚDE DO MUNICÍPIO						
4.1.13	MANTER PROGRAMAS DE RESIDÊNCIA MÉDICA VINCULADOS DIRETAMENTE AO MUNICÍPIO	TOTAL DE PROGRAMAS DE RESIDÊNCIA MÉDICA VINCULADOS DIRETAMENTE AO MUNICÍPIO EXISTENTES	6	6	7	7
Ação Nº 1 - MANTER 6 PROGRAMAS DE RESIDÊNCIA MÉDICA VINCULADOS DIRETAMENTE AO MUNICÍPIO						
4.1.14	MANTER A CAPACITAÇÃO DA REDE DE SAÚDE DO MUNICÍPIO NAS 4 LINHAS DE CUIDADO POR MEIO DE PLATAFORMA EAD (FUNDAÇÃO VANZOLINI)	TOTAL DE PLATAFORMAS EAD PARA CAPACITAÇÃO DAS 4 LINHAS DE CUIDADO DISPONIBILIZADAS	1	0	1	1
Ação Nº 1 - MANTER A CAPACITAÇÃO DA REDE DE SAÚDE DO MUNICÍPIO NAS 4 LINHAS DE CUIDADO POR MEIO DE PLATAFORMA EAD (FUNDAÇÃO VANZOLINI)						
4.1.15	GARANTIR CAPACITAÇÃO DA REDE DE SAÚDE DO MUNICÍPIO, SEGUNDO ÁREA DE ATUAÇÃO DOS PROFISSIONAIS, EM TEMAS ESPECÍFICOS: DOLA GEM, PARTO NATURAL, ALEITAMENTO MATERNO, VIOLÊNCIA CONTRA A MULHER, DIVERSIDADE SEXUAL, IGUALDADE RACIAL	TOTAL DE TEMAS COM CAPACITAÇÃO DA REDE DE SAÚDE REALIZADA	2	0	0	3
Ação Nº 1 - REALIZAR CAPACITAÇÃO DA REDE DE SAÚDE MUNICIPAL NOS TEMAS VIOLÊNCIA CONTRA A MULHER E DIVERSIDADE SEXUAL						
4.1.16	REALIZAR ANUALMENTE A MOSTRA DE SAÚDE	TOTAL DE MOSTRAS DE SAÚDE REALIZADAS	1	0	0	1
Ação Nº 1 - REALIZAR A MOSTRA DE SAÚDE						
4.1.17	REALIZAR O MONITORAMENTO DE CASOS, INTERNAÇÕES E ÓBITOS CONFIRMADOS E SUSPEITOS DE COVID-19 PARA SUBSIDIAR A GESTÃO DAS AÇÕES DE ENFRENTAMENTO DA PANDEMIA NO MUNICÍPIO, POR MEIO DE BOLETINS DIÁRIOS, ENQUANTO PERDURAR A PANDEMIA PELA COVID-19	TOTAL DE BOLETINS DIÁRIOS COVID ELABORADOS	365	81	84	61
Ação Nº 1 - ELABORAR 365 BOLETINS DIÁRIOS COVID, DE ACORDO COM A SITUAÇÃO EPIDEMIOLÓGICA VIGENTE						
4.1.18	MANTER A EQUIPE DO DEPARTAMENTO DE APOIO À GESTÃO E ASSISTÊNCIA FARMACÉUTICA	PERCENTUAL DE EQUIPE DE APOIO À GESTÃO E ASSISTÊNCIA FARMACÉUTICA MANTIDA	100	100	100	100
Ação Nº 1 - MANTER A EQUIPE DO DEPARTAMENTO DE APOIO À GESTÃO E ASSISTÊNCIA FARMACÉUTICA						
4.1.19	REALIZAR A MANUTENÇÃO DE EQUIPAMENTOS E DE SERVIÇOS ESSENCIAIS DE ABASTECIMENTO DE ÁGUA, ENERGIA E TELEFONIA NO DEPARTAMENTO DE APOIO À GESTÃO	PERCENTUAL DE MANUTENÇÃO DE EQUIPAMENTOS E SERVIÇOS ESSENCIAIS DO DEPARTAMENTO DE APOIO À GESTÃO MANTIDOS	100	100	100	100
Ação Nº 1 - REALIZAR A MANUTENÇÃO DE EQUIPAMENTOS E DE SERVIÇOS ESSENCIAIS DE ABASTECIMENTO DE ÁGUA, ENERGIA E TELEFONIA NO DEPARTAMENTO DE APOIO À GESTÃO						

## Relatório Detalhado - 3º Quadrimestre 2022

### PROGRAMAÇÃO ANUAL DE SAÚDE 2022



#### OBJETIVO Nº 4.2 - IMPLEMENTAÇÃO E MANUTENÇÃO DO ACESSO À ASSISTÊNCIA FARMACÉUTICA

Nº	Descrição da Meta	Indicador para monitoramento e avaliação da meta	Meta Prevista 2022	Resultado 1º quadrimestre 2022	Resultado 2º quadrimestre 2022	Resultado 3º quadrimestre 2022
4.2.1	ASSEGURAR O ACESSO A MEDICAMENTOS, INSUMOS E ATENDIMENTO A DEMANDAS JUDICIAIS POR MEIO DA MANUTENÇÃO DA POLÍTICA DE ASSISTÊNCIA FARMACÉUTICA	PERCENTUAL DE MANUTENÇÃO DA POLÍTICA MUNICIPAL DE ASSISTÊNCIA FARMACÉUTICA	100	100	100	100
Ação Nº 1 - MANTER A POLÍTICA MUNICIPAL DE ASSISTÊNCIA FARMACÉUTICA						
4.2.2	MELHORAR O ACESSO AOS MEDICAMENTOS DO COMPONENTE ESPECIALIZADO DA ASSISTÊNCIA FARMACÉUTICA (CEAF)	TOTAL DE FARMÁCIAS DO CEAF EM FUNCIONAMENTO NO MUNICÍPIO	1	1	1	1
Ação Nº 1 - MANTER EM FUNCIONAMENTO A FARMÁCIA DO CEAF - COMPONENTE ESPECIALIZADO DA ASSISTÊNCIA FARMACÉUTICA						
4.2.3	MELHORAR O CONTROLE GLICÊMICO DE DIABÉTICOS INSULINO DEPENDENTES	TOTAL DE DIABÉTICOS INSULINO DEPENDENTES MONITORADOS POR MEIO DO SISTEMA GLUCOCYS	8.000	7.534	7.653	8.242
Ação Nº 1 - MANTER O MONITORAMENTO DE DIABÉTICOS INSULINO DEPENDENTES POR MEIO DO SISTEMA GLUCOCYS						
4.2.4	MELHORAR O ACESSO A MEDICAMENTOS POR MEIO DO PROGRAMA REMÉDIO EM CASA	PERCENTUAL DO PROGRAMA REMÉDIO EM CASA IMPLANTADO	0	0	0	0
Ação Nº 1 - REALIZAR PLANEJAMENTO PARA A IMPLANTAÇÃO DO PROGRAMA REMÉDIO EM CASA						
4.2.5	IMPLANTAR A FITOTERAPIA NA REDE MUNICIPAL DE SAÚDE COMO PARTE DA POLÍTICA DE ASSISTÊNCIA FARMACÉUTICA	PERCENTUAL DE IMPLANTAÇÃO DA FITOTERAPIA NA REDE MUNICIPAL DE SAÚDE	0	0	0	0
Ação Nº 1 - REALIZAR PLANEJAMENTO PARA A IMPLANTAÇÃO DA FITOTERAPIA NA REDE MUNICIPAL DE SAÚDE						

## Relatório Detalhado - 3º Quadrimestre 2022

### PROGRAMAÇÃO ANUAL DE SAÚDE 2022



DIRETRIZ Nº 9 - Implementar a articulação de ações regionais na área da saúde

OBJETIVO Nº 9.1 - AMPLIAÇÃO E QUALIFICAÇÃO DA ARTICULAÇÃO REGIONAL NA ÁREA DA SAÚDE

Nº	Descrição da Meta	Indicador para monitoramento e avaliação da meta	Meta Prevista 2022	Resultado 1º quadrimestre 2022	Resultado 2º quadrimestre 2022	Resultado 3º quadrimestre 2022
9.1.1	APRIMORAR OS PROCESSOS DE REGULAÇÃO REGIONAL POR MEIO DA IMPLANTAÇÃO DA CENTRAL REGIONAL DE REGULAÇÃO	TOTAL DE CENTRAS REGIONAIS DE REGULAÇÃO DE OFERTAS DE SERVIÇOS DE SAÚDE EM FUNCIONAMENTO	1	0	0	0
Ação Nº 1 - IMPLANTAR A CENTRAL REGIONAL DE REGULAÇÃO						
9.1.2	QUALIFICAR A ARTICULAÇÃO REGIONAL NA ÁREA DA SAÚDE POR MEIO DA PARTICIPAÇÃO SISTEMÁTICA NAS REUNIÕES DA CÂMARA TÉCNICA, CIR E GT SAÚDE DO CONSORCIO INTERMUNICIPAL DO GRANDE ABC	TOTAL DE INSTÂNCIAS REGIONAIS COM PARTICIPAÇÃO SISTEMÁTICA DO MUNICÍPIO DE SJC	3	3	3	3
Ação Nº 1 - PARTICIPAR REGULAMENTARMENTE DAS REUNIÕES DA CÂMARA TÉCNICA, CIR E GT SAÚDE DO CONSORCIO INTERMUNICIPAL DO GRANDE ABC						
9.1.3	MONITORAR A IMPLANTAÇÃO DAS REDES DE ATENÇÃO À SAÚDE NO ÂMBITO REGIONAL (REDE CEGONHA, REDE DE URGÊNCIA E EMERGÊNCIA, REDE DE ATENÇÃO À PESSOA COM DEFICIÊNCIA, REDE DE ATENÇÃO PSICOSSOCIAL, REDE DE ATENÇÃO ÀS DOENÇAS CRÔNICAS, LGBTQIA+, DOENÇAS RARAS)	TOTAL DE REDES DE ATENÇÃO À SAÚDE MONITORADAS	5	5	5	5
Ação Nº 1 - MONITORAR A IMPLANTAÇÃO DAS 5 REDES DE ATENÇÃO À SAÚDE NO ÂMBITO REGIONAL						

## Relatório Detalhado - 3º Quadrimestre 2022

### PROGRAMAÇÃO ANUAL DE SAÚDE 2022



DIRETRIZ Nº 5 - Assegurar e qualificar os processos de gestão participativa e o controle social

OBJETIVO Nº 5.1 - QUALIFICAÇÃO DA GESTÃO PARTICIPATIVA E CONTROLE SOCIAL

Nº	Descrição da Meta	Indicador para monitoramento e avaliação da meta	Meta Prevista 2022	Resultado 1º quadrimestre 2022	Resultado 2º quadrimestre 2022	Resultado 3º quadrimestre 2022
5.1.1	REALIZAR ELEIÇÕES PARA O CONSELHO MUNICIPAL DE SAÚDE E CONSELHOS LOCAIS A CADA 2 ANOS	TOTAL DE ELEIÇÕES PARA O CONSELHO MUNICIPAL DE SAÚDE E CONSELHOS LOCAIS REALIZADAS	0	0	0	0
Ação Nº 1 - REALIZAR ELEIÇÕES PARA O CONSELHO MUNICIPAL DE SAÚDE E CONSELHOS LOCAIS A CADA 2 ANOS (ANOS ÍMPARES)						
5.1.2	REALIZAR CONFERÊNCIAS MUNICIPAIS DE SAÚDE A CADA 2 ANOS	TOTAL DE CONFERÊNCIAS MUNICIPAIS DE SAÚDE REALIZADAS	0	0	0	0
Ação Nº 1 - REALIZAR CONFERÊNCIAS MUNICIPAIS DE SAÚDE A CADA 2 ANOS (ANOS ÍMPARES)						
5.1.3	PROMOVER REUNIÕES QUADRIMESTRAIS CONJUNTAS ENTRE CONSELHOS LOCAIS E CONSELHO MUNICIPAL DE SAÚDE	TOTAL DE REUNIÕES QUADRIMESTRAIS ENTRE CONSELHOS LOCAIS E CONSELHO MUNICIPAL DE SAÚDE REALIZADAS	3	1	1	1
Ação Nº 1 - REALIZAR 3 REUNIÕES QUADRIMESTRAIS CONJUNTAS ENTRE CONSELHOS LOCAIS E CONSELHO MUNICIPAL DE SAÚDE						
5.1.4	ASSEGURAR A CAPACITAÇÃO DE CONSELHEIROS LOCAIS E CONSELHEIROS MUNICIPAIS POR MEIO DA REALIZAÇÃO DE CURSOS DE CAPACITAÇÃO PARA CONSELHEIROS A CADA 2 ANOS	TOTAL DE CURSOS DE CAPACITAÇÃO PARA CONSELHEIROS REALIZADOS	0	0	1	0
Ação Nº 1 - REALIZAR CURSOS DE CAPACITAÇÃO PARA CONSELHEIROS A CADA 2 ANOS (ANOS ÍMPARES)						
5.1.5	DIVULGAR AÇÕES E DOCUMENTOS DE INTERESSE DO CONSELHO MUNICIPAL DE SAÚDE POR MEIO DE LINK NA HOME PAGE DA PMSBC/SECRETARIA DE SAÚDE	TOTAL DE LINKS DO CONSELHO MUNICIPAL DE SAÚDE PARA DIVULGAÇÃO DE AÇÕES CRIADOS E ALIMENTADOS REGULAMENTARMENTE NA HOME PAGE DA PMSBC/SECRETARIA DE SAÚDE	1	1	1	1
Ação Nº 1 - MANTER LINK DO CONSELHO MUNICIPAL DE SAÚDE ATUALIZADO NA HOME PAGE DA PMSBC						

## Relatório Detalhado - 3º Quadrimestre 2022

### PROGRAMAÇÃO ANUAL DE SAÚDE 2022



DIRETRIZ Nº 6 - Prover recurso de apoio ao funcionamento dos serviços de saúde para o desempenho de suas atividades. Aperfeiçoar a eficiência na gestão e qualificar os instrumentos de monitoramento e avaliação.

OBJETIVO Nº 6.1 - APRIMORAR A CAPACIDADE GESTORA

Nº	Descrição da Meta	Indicador para monitoramento e avaliação da meta	Meta Prevista 2022	Resultado 1º quadrimestre 2022	Resultado 2º quadrimestre 2022	Resultado 3º quadrimestre 2022
6.1.1	REALIZAR A MANUTENÇÃO PREDIAL E DE EQUIPAMENTOS DO GABINETE DA SECRETARIA DE SAÚDE E DEPARTAMENTO DE ADMINISTRAÇÃO DA SAÚDE	PERCENTUAL DE MANUTENÇÃO PREDIAL E DE EQUIPAMENTOS MANTIDOS NO OSS E DAS	100	100	100	100
Ação Nº 1 - REALIZAR A MANUTENÇÃO PREDIAL E DE EQUIPAMENTOS DO GABINETE DA SECRETARIA DE SAÚDE E DEPARTAMENTO DE ADMINISTRAÇÃO DA SAÚDE						
6.1.2	MANTER A EQUIPE DE APOIO ADMINISTRATIVO DO GABINETE DA SECRETARIA DA SAÚDE E DEPARTAMENTO DE ADMINISTRAÇÃO DA SAÚDE	PERCENTUAL DE EQUIPES DE APOIO ADMINISTRATIVO MANTIDAS	100	100	100	100
Ação Nº 1 - MANTER A EQUIPE DE APOIO ADMINISTRATIVO DO GABINETE DA SECRETARIA DA SAÚDE E DEPARTAMENTO DE ADMINISTRAÇÃO DA SAÚDE						
6.1.3	ASSIGURAR O ABASTECIMENTO DE INSUMOS E MATERIAIS DE USO GERAL DA SECRETARIA DA SAÚDE CONFORME A NECESSIDADE	PERCENTUAL DE UNIDADES DA SECRETARIA DE SAÚDE ABASTECIDAS REGULAMENTE COM INSUMOS E MATERIAIS DE USO GERAL CONFORME A NECESSIDADE	100	100	100	100
Ação Nº 1 - MANTER 100% DAS UNIDADES DA SECRETARIA DE SAÚDE ABASTECIDAS COM INSUMOS E MATERIAIS DE USO GERAL						
6.1.4	ASSIGURAR O ABASTECIMENTO DE MATERIAIS MÉDICO HOSPITALARES CONFORME A NECESSIDADE	PERCENTUAL DE UNIDADES DA SECRETARIA DE SAÚDE ABASTECIDAS REGULAMENTE COM MATERIAIS MÉDICO HOSPITALARES CONFORME A NECESSIDADE	100	100	100	100
Ação Nº 1 - MANTER 100% DAS UNIDADES DA SECRETARIA DE SAÚDE ABASTECIDAS COM MATERIAIS MÉDICO HOSPITALARES						
6.1.5	MANTER O CONTRATO ANUAL DE LOCAÇÃO DE VEÍCULOS DE USO GERAL E DE FORNECIMENTO DE COMBUSTÍVEL PARA VEÍCULOS DE USO DA SAÚDE	TOTAL DE CONTRATOS DE LOCAÇÃO DE VEÍCULOS E FORNECIMENTO DE COMBUSTÍVEL VIGENTES	2	2	2	2
Ação Nº 1 - MANTER O CONTRATO ANUAL DE LOCAÇÃO DE VEÍCULOS DE USO GERAL E DE FORNECIMENTO DE COMBUSTÍVEL PARA VEÍCULOS DE USO DA SAÚDE						
6.1.6	MANTER CONTRATO ANUAL DE TRANSPORTE POR MEIO DE APLICATIVO	TOTAL DE CONTRATOS DE TRANSPORTE POR MEIO DE APLICATIVO VIGENTES	1	1	1	1
Ação Nº 1 - MANTER CONTRATO ANUAL DE TRANSPORTE POR MEIO DE APLICATIVO						
6.1.7	MANTER SERVIÇOS ESSENCIAIS DE ABASTECIMENTO DE ÁGUA, ENERGIA E TELEFONIA NO GABINETE DA SECRETARIA DE SAÚDE E DEPARTAMENTO DE ADMINISTRAÇÃO DA SAÚDE	PERCENTUAL DE MANUTENÇÃO DOS SERVIÇOS ESSENCIAIS DE ABASTECIMENTO DE ÁGUA, ENERGIA E TELEFONIA NOS OSS E DAS	100	100	100	100
Ação Nº 1 - MANTER SERVIÇOS ESSENCIAIS DE ABASTECIMENTO DE ÁGUA, ENERGIA E TELEFONIA NO GABINETE DA SECRETARIA DE SAÚDE E DEPARTAMENTO DE ADMINISTRAÇÃO DA SAÚDE						
6.1.8	MONITORAR E AVALIAR A GESTÃO FINANCEIRA DE RECURSOS DO BID	TOTAL DE SISTEMAS DE GESTÃO FINANCEIRA DE RECURSOS DO BID MANTIDOS	1	1	1	1
Ação Nº 1 - MANTER 1 SISTEMA DE GESTÃO FINANCEIRA DE RECURSOS DO BID						

## Relatório Detalhado - 3º Quadrimestre 2022

### PROGRAMAÇÃO ANUAL DE SAÚDE 2022



Nº	Descrição da Meta	Indicador para monitoramento e avaliação da meta	Meta Prevista 2022	Resultado 1º quadrimestre 2022	Resultado 2º quadrimestre 2022	Resultado 3º quadrimestre 2022
6.1.9	AUDITAR O PROGRAMA BID	TOTAL DE CONSULTORIAS DE AUDITORIA DO PROGRAMA BID MANTIDAS	1	1	1	0
Ação Nº 1 - MANTER CONTRATAÇÃO DE CONSULTORIA DE AUDITORIA DO PROGRAMA BID						
6.1.10	REALIZAR AVALIAÇÃO DE IMPACTO DO PROGRAMA BID POR MEIO DE CONSULTORIA EXTERNA	TOTAL DE CONSULTORIAS DE AVALIAÇÃO DE IMPACTO DO PROGRAMA BID MANTIDAS	1	1	0	0
Ação Nº 1 - MANTER CONTRATAÇÃO DE CONSULTORIA EXTERNA DE AVALIAÇÃO DE IMPACTO DO PROGRAMA BID						
6.1.11	REALIZAR AVALIAÇÃO FINAL DO PROGRAMA BID POR MEIO DE CONSULTORIA EXTERNA	TOTAL DE CONSULTORIAS DE AVALIAÇÃO FINAL DO PROGRAMA BID MANTIDAS	1	0	0	0
Ação Nº 1 - MANTER CONTRATAÇÃO DE CONSULTORIA EXTERNA DE AVALIAÇÃO FINAL DO PROGRAMA BID						
6.1.12	CONTRATAR EMPRESA PARA SUPERVISÃO DA OBRA DO HOSPITAL DA MULHER	TOTAL DE CONTRATOS DE EMPRESA PARA SUPERVISÃO DA OBRA DO HOSPITAL DA MULHER	1	1	1	1
Ação Nº 1 - MANTER CONTRATAÇÃO DE EMPRESA PARA SUPERVISÃO DA OBRA DO HOSPITAL DA MULHER						
6.1.13	ELABORAR ESTUDO DE DIREITOS SEXUAIS E REPRODUTIVOS NO ÂMBITO DO PROGRAMA BID	TOTAL DE ESTUDOS DE DIREITOS SEXUAIS E REPRODUTIVOS ELABORADOS	1	0	0	1
Ação Nº 1 - ELABORAR ESTUDO DE DIREITOS SEXUAIS E REPRODUTIVOS NO ÂMBITO DO PROGRAMA BID						
6.1.14	AQUISIÇÃO E IMPLANTAÇÃO DE NOVO SISTEMA DE GESTÃO DA SAÚDE COM O OBJETIVO DE INTEGRAR E PROMOVER A INTEROPERABILIDADE DOS SISTEMAS DA REDE MUNICIPAL DE SAÚDE	PERCENTUAL DE IMPLANTAÇÃO DE NOVO SISTEMA DE GESTÃO DA SAÚDE	0	0	0	0
Ação Nº 1 - REALIZAR ESTUDO PARA A AQUISIÇÃO E IMPLANTAÇÃO DE NOVO SISTEMA DE GESTÃO DA SAÚDE						
6.1.15	IMPLANTAR CÂMERAS NAS UNIDADES DE SAÚDE PARA MONITORAMENTO DA SEGURANÇA	PERCENTUAL DE IMPLANTAÇÃO DE CÂMERAS NAS UNIDADES DE SAÚDE	0	0	0	0
Ação Nº 1 - INICIAR IMPLANTAÇÃO DE CÂMERAS NAS UNIDADES DE SAÚDE PARA MONITORAMENTO DA SEGURANÇA						
6.1.16	MANTER MESAS DE NEGOCIAÇÃO ENTRE TRABALHADORES E GESTORES DO SUS	PERCENTUAL DE MESAS DE NEGOCIAÇÃO MANTIDAS	100	100	100	100
Ação Nº 1 - MANTER MESAS DE NEGOCIAÇÃO ENTRE TRABALHADORES E GESTORES DO SUS						
6.1.17	REALIZAR PROCESSO SELETIVO PÚBLICO PARA A REPOSIÇÃO DE FUNÇÕES NÃO ASSISTENCIAIS QUADRO DE TRABALHADORES DA SECRETARIA DE SAÚDE, CONFORME A NECESSIDADE	PERCENTUAL DE PROCESSOS SELETIVOS REALIZADOS CONFORME A NECESSIDADE	100	0	0	0
Ação Nº 1 - REALIZAR PROCESSO SELETIVO PÚBLICO PARA A REPOSIÇÃO DE FUNÇÕES NÃO ASSISTENCIAIS QUADRO DE TRABALHADORES DA SECRETARIA DE SAÚDE, CONFORME A NECESSIDADE						

## Relatório Detalhado - 3º Quadrimestre 2022

### PROGRAMAÇÃO ANUAL DE SAÚDE 2022



DIRETRIZ Nº 7 - Qualificar e aprimorar o sistema de Vigilância à Saúde, priorizando a prevenção e a proteção da saúde individual e coletiva.

OBJETIVO Nº 7.1 - ASSEGURAR, AMPLIAR E QUALIFICAR AS AÇÕES DE VIGILÂNCIA EPIDEMIOLÓGICA

Nº	Descrição da Meta	Indicador para monitoramento e avaliação da meta	Meta Prevista 2022	Resultado 1º quadrimestre 2022	Resultado 2º quadrimestre 2022	Resultado 3º quadrimestre 2022
7.1.1	REFORMAR E AMPLIAR O PRÉDIO DO DEPARTAMENTO DE PROTEÇÃO À SAÚDE E VIGILÂNCIAS	PERCENTUAL DE REFORMA REALIZADA	0	0	0	0
Ação Nº 1 - REALIZAR ESTUDOS PRELIMINARES PARA REFORMA E AMPLIAÇÃO DO PRÉDIO DO DEPARTAMENTO DE PROTEÇÃO À SAÚDE E VIGILÂNCIAS						
7.1.2	REFORMAR O LABORATÓRIO MUNICIPAL DE SAÚDE PÚBLICA	PERCENTUAL DE REFORMA REALIZADA	0	0	0	0
Ação Nº 1 - REALIZAR ESTUDO PRELIMINAR PARA A REFORMA DO LABORATÓRIO MUNICIPAL DE SAÚDE PÚBLICA						
7.1.3	IMPLANTAR 1 LABORATÓRIO DE BIOLOGIA MOLECULAR	TOTAL DE LABORATÓRIOS DE BIOLOGIA MOLECULAR IMPLANTADOS	0	0	0	0
Ação Nº 1 - REALIZAR ESTUDO PRELIMINAR PARA A IMPLANTAÇÃO DE 1 LABORATÓRIO DE BIOLOGIA MOLECULAR						
7.1.4	TRANSFERIR OS VO E O IML PARA NOVA SEDE	PERCENTUAL DE TRANSFERÊNCIA REALIZADA	100	0	0	0
Ação Nº 1 - INICIAR AS OBRAS DE ADAPTAÇÃO PARA A NOVA SEDE DO SVO E IML						
7.1.5	EQUIPAR AS 5 UNIDADES DA VIGILÂNCIA EM SAÚDE PARA MODERNIZAR AS ESTRATÉGIAS E AÇÕES REALIZADAS (1 DPVS E 4 DIVISÕES)	TOTAL DE UNIDADES EQUIPADAS (1 DPVS E 4 DIVISÕES)	1	0	0	0
Ação Nº 1 - EQUIPAR 1 UNIDADE DA VIGILÂNCIA EM SAÚDE PARA MODERNIZAR AS ESTRATÉGIAS E AÇÕES REALIZADAS						
7.1.6	IMPLANTAR O NÚCLEO LOCAL DE VIGILÂNCIA EM SAÚDE (NEV) NOS TERRITÓRIOS DE SAÚDE PARA APRIMORAR AS AÇÕES DE VIGILÂNCIA EM NÍVEL LOCAL	TOTAL DE TERRITÓRIOS COM NÚCLEO DE VIGILÂNCIA IMPLANTADO	9	6	9	9
Ação Nº 1 - IMPLANTAR O NÚCLEO LOCAL DE VIGILÂNCIA EM SAÚDE (NEV) EM 4 TERRITÓRIOS DE SAÚDE, ALÉM DOS 5 JÁ EXISTENTES						
7.1.7	IMPLANTAR E FORTALECER O CEV - CENTRO DE INFORMAÇÕES ESTRATÉGIAS EM VIGILÂNCIA EM SAÚDE	TOTAL DE CEVS COM IMPLANTAÇÃO CONCLUÍDA	1	1	1	1
Ação Nº 1 - CONCLUIR A IMPLANTAÇÃO DO CEV						
7.1.8	MANTER EM FUNCIONAMENTO DE 2 COMITÊS ESTRATÉGICOS: COMITÊ DE COMBATE ÀS ARBOVIROSES E COMITÊ MUNICIPAL DE MORTALIDADE MATERNO INFANTIL	TOTAL DE COMITÊS ESTRATÉGICOS EM FUNCIONAMENTO	2	2	2	2
Ação Nº 1 - MANTER O FUNCIONAMENTO DO COMITÊ DE COMBATE ÀS ARBOVIROSES E DO COMITÊ MUNICIPAL DE MORTALIDADE MATERNO INFANTIL						

## Relatório Detalhado - 3º Quadrimestre 2022

### PROGRAMAÇÃO ANUAL DE SAÚDE 2022



Nº	Descrição da Meta	Indicador para monitoramento e avaliação da meta	Meta Prevista 2022	Resultado 1º quadrimestre 2022	Resultado 2º quadrimestre 2022	Resultado 3º quadrimestre 2022
7.1.9	INTENSIFICAR AS AÇÕES DE PREVENÇÃO DA DENGUE NO MUNICÍPIO POR MEIO DA REALIZAÇÃO DE 2 EVENTOS ANUAIS	TOTAL DE EVENTOS DE PREVENÇÃO DA DENGUE REALIZADOS NO MUNICÍPIO	2	4	1	1
Ação Nº 1 - REALIZAR 2 EVENTOS DE PREVENÇÃO DA DENGUE NO MUNICÍPIO						
7.1.10	ELABORAR BOLETIM MENSIS DE MONITORAMENTO DE AGRAVOS DE NOTIFICAÇÃO PARA DISSEMINAÇÃO DE INFORMAÇÕES PARA AS DIFERENTES ÁREAS DA SECRETARIA DE SAÚDE	TOTAL DE BOLETINS ELABORADOS	12	15	4	17
Ação Nº 1 - ELABORAR 12 BOLETINS MENSIS DE MONITORAMENTO DE AGRAVOS DE NOTIFICAÇÃO						
7.1.11	ASSEGURAR A INVESTIGAÇÃO DOS AGRAVOS DE NOTIFICAÇÃO OU DE RELEVÂNCIA PARA A SAÚDE PÚBLICA OPORTUNAMENTE (30 DIAS)	PROPORÇÃO DE CASOS DE NOTIFICAÇÃO COMPULSÓRIA (IMEDIATA) (INC) ENCERRADOS EM ATÉ 60 DIAS APÓS A NOTIFICAÇÃO	75	100	100	100
Ação Nº 1 - INVESTIGAR 75% DOS AGRAVOS DE NOTIFICAÇÃO OU DE RELEVÂNCIA PARA A SAÚDE PÚBLICA OPORTUNAMENTE (30 DIAS)						
7.1.12	AMPLIAR AÇÕES DE PREVENÇÃO E DIAGNÓSTICO DA HANSENÍASE POR MEIO DA REALIZAÇÃO DE EVENTO ANUAL JANEIRO RODO, ENVOLVENDO A REDE PÚBLICA, REDE PRIVADA E SOCIEDADE CIVIL	TOTAL DE EVENTOS JANEIRO RODO REALIZADOS	1	1	0	0
Ação Nº 1 - REALIZAR EVENTO JANEIRO RODO COM AÇÕES DE PREVENÇÃO E DIAGNÓSTICO DA HANSENÍASE						
7.1.12	AMPLIAR AS AÇÕES DE IMUNIZAÇÃO POR MEIO DA REALIZAÇÃO DE CAMPANHAS DE VACINAÇÃO CONFORME PRECIZADO PELO MINISTÉRIO DA SAÚDE E NECESSIDADES LOCAIS IDENTIFICADAS	PERCENTUAL DE CAMPANHAS DE VACINAÇÃO REALIZADAS EM RELAÇÃO ÀS PREVISTAS	100	100	100	100
Ação Nº 1 - REALIZAR CAMPANHAS DE IMUNIZAÇÃO CONFORME PRECIZADO PELO MINISTÉRIO DA SAÚDE						
7.1.13	MANTER AÇÕES DE VIGILÂNCIA VOLTADAS AO MONITORAMENTO EPIDEMIOLÓGICO, APOIO TÉCNICO ÀS EQUIPES, INVESTIGAÇÃO DE CASOS E VACINAÇÃO PARA COVID 19, ENQUANTO PERBUIR A PANDEMIA	PERCENTUAL DE AÇÕES DE ENFRENTAMENTO DA PANDEMIA PELA COVID 19 NO ÂMBITO DA VIGILÂNCIA EPIDEMIOLÓGICA MANTIDAS	100	100	100	100
Ação Nº 1 - MANTER AÇÕES DE VIGILÂNCIA VOLTADAS AO MONITORAMENTO EPIDEMIOLÓGICO, APOIO TÉCNICO ÀS EQUIPES, INVESTIGAÇÃO DE CASOS E VACINAÇÃO PARA COVID 19, ENQUANTO PERBUIR A PANDEMIA						
7.1.14	AMPLIAR E MANTER A EQUIPE E SERVIÇOS DAS 5 UNIDADES DA REDE DE PROTEÇÃO À SAÚDE E VIGILÂNCIAS (1 DPVS E 4 DIVISÕES)	TOTAL DE UNIDADES DO DPVS COM EQUIPE E SERVIÇOS MANTIDOS	5	5	5	5
Ação Nº 1 - MANTER A EQUIPE E SERVIÇOS DAS 5 UNIDADES DA REDE DE PROTEÇÃO À SAÚDE E VIGILÂNCIAS (1 DPVS E 4 DIVISÕES)						
7.1.15	AMPLIAR A EQUIPE DE AGENTES DE CONTROLE DE ENDEMIAS PARA AS AÇÕES DE COMBATE ÀS ARBOVIROSES	TOTAL DE AGENTES DE CONTROLE DE ENDEMIAS	70	56	56	55
Ação Nº 1 - IMPLANTAR 14 AGENTES DE CONTROLE DE ENDEMIAS, ALÉM DOS 56 EXISTENTES						
7.1.16	REALIZAR MANUTENÇÃO PREDIAL E DE SERVIÇOS ESSENCIAIS DE ABASTECIMENTO DE ÁGUA, ENERGIA E TELEFONIA NAS 5 UNIDADES DO DPVS (1 DPVS E 4 DIVISÕES)	TOTAL DE UNIDADES DO DPVS COM MANUTENÇÃO PREDIAL E SERVIÇOS ESSENCIAIS MANTIDOS	5	5	5	5
Ação Nº 1 - REALIZAR MANUTENÇÃO PREDIAL E DE SERVIÇOS ESSENCIAIS DE ABASTECIMENTO DE ÁGUA, ENERGIA E TELEFONIA NAS 5 UNIDADES DO DPVS (1 DPVS E 4 DIVISÕES)						

## Relatório Detalhado - 3º Quadrimestre 2022

### PROGRAMAÇÃO ANUAL DE SAÚDE 2022



#### OBJETIVO Nº 7.2 - ASSEGURAR, AMPLIAR E QUALIFICAR AS AÇÕES DE VIGILÂNCIA EM ZOOSES E AGRAVOS DE SAÚDE QUE ENVOLVAM ANIMAIS

Nº	Descrição da Meta	Indicador para monitoramento e avaliação da meta	Meta Prevista 2022	Resultado 1º quadrimestre 2022	Resultado 2º quadrimestre 2022	Resultado 3º quadrimestre 2022
7.2.1	ADEQUAR A ESTRUTURA FÍSICA POR MEIO DE REFORMA PREDIAL DO CCZ	PERCENTUAL DE REFORMA DO CCZ CONCLUÍDA	0	0	0	0
Ação Nº 1 - DAR CONTINUIDADE À REFORMA DO CCZ						
7.2.2	ASSEGURAR A VACINAÇÃO ANTIRRÁBICA DA POPULAÇÃO CANINA E FELINA POR MEIO DE VACINAÇÃO DE ROTINA E CAMPANHA ANUAL DE VACINAÇÃO	PERCENTUAL DE VACINAÇÃO ANTIRRÁBICA MANTIDA (ROTINA E CAMPANHA)	100	100	100	100
Ação Nº 1 - REALIZAR VACINAÇÃO ANTIRRÁBICA DA POPULAÇÃO CANINA E FELINA, DE ROTINA E CAMPANHA ANUAL (CONFORME DIRETRIZ DO MINISTÉRIO DA SAÚDE)						
7.2.3	DESENVOLVER AÇÕES DE CONTROLE POPULACIONAL DE CÃES E GATOS POR MEIO DE ESTERILIZAÇÃO CIRÚRGICA EM CENTRO CIRÚRGICO DO CCZ E POR MEIO DO CASTRAMÓVEL, CONFORME A NECESSIDADE	PERCENTUAL DE ESTERILIZAÇÃO CIRÚRGICA DE CÃES E GATOS REALIZADA CONFORME A NECESSIDADE	100	100	100	100
Ação Nº 1 - REALIZAR ESTERILIZAÇÃO CIRÚRGICA EM CENTRO CIRÚRGICO DO CCZ E POR MEIO DO CASTRAMÓVEL						
7.2.4	AMPLIAR O NÚMERO DE ADOÇÕES DE CÃES E GATOS POR MEIO DA REALIZAÇÃO DE CAMPANHAS PERIÓDICAS	PERCENTUAL DE MANUTENÇÃO DE CAMPANHAS PERIÓDICAS DE ADOÇÃO DE CÃES E GATOS REALIZADAS	100	100	100	100
Ação Nº 1 - REALIZAR CAMPANHAS PERIÓDICAS DE ADOÇÃO DE CÃES E GATOS						
7.2.5	MANTER EM FUNCIONAMENTO O SERVIÇO DE ZOOSES COM ADEQUAÇÃO DE EQUIPES E VEÍCULOS	PERCENTUAL DE SERVIÇO MANTIDO	100	50	100	100
Ação Nº 1 - MANTER EM FUNCIONAMENTO O SERVIÇO DE ZOOSES COM ADEQUAÇÃO DE EQUIPES E VEÍCULOS						
7.2.6	TRANSFERIR AÇÕES DE BEM ESTAR ANIMAL PARA A SECRETARIA DE CIDADANIA E PESSOA COM DEFICIÊNCIA	PERCENTUAL DE TRANSFERÊNCIA DE SERVIÇO CONCLUÍDA	50	0	0	0
Ação Nº 1 - INICIAR A TRANSFERÊNCIA DE AÇÕES DE BEM ESTAR ANIMAL PARA A SECRETARIA DE CIDADANIA E PESSOA COM DEFICIÊNCIA						

## Relatório Detalhado - 3º Quadrimestre 2022

### PROGRAMAÇÃO ANUAL DE SAÚDE 2022



#### OBJETIVO Nº 7.3 - ASSEGURAR, AMPLIAR E QUALIFICAR AS AÇÕES DE VIGILÂNCIA SANITÁRIA

Nº	Descrição da Meta	Indicador para monitoramento e avaliação da meta	Meta Prevista 2022	Resultado 1º quadrimestre 2022	Resultado 2º quadrimestre 2022	Resultado 3º quadrimestre 2022
7.3.1	ASSEGURAR A REALIZAÇÃO DOS 7 GRUPOS NECESSÁRIOS DE AÇÕES DE VIGILÂNCIA SANITÁRIA	TOTAL DE GRUPOS DE AÇÕES DE VIGILÂNCIA SANITÁRIA REALIZADAS ANUALMENTE PELO MUNICÍPIO	7	7	7	7
Ação Nº 1 - REALIZAR OS 7 GRUPOS NECESSÁRIOS DE AÇÕES DE VIGILÂNCIA SANITÁRIA						
7.3.2	MANTER AS AÇÕES DE CONTROLE SANITÁRIO DE ESTABELECIMENTOS DE INTERESSE DA SAÚDE POR MEIO DA INSPEÇÃO DE 100% DOS ESTABELECIMENTOS CONSIDERADOS DE ALTO RISCO	PERCENTUAL DE ESTABELECIMENTOS CONSIDERADOS DE ALTO RISCO INSPECIONADOS ANUALMENTE	100	33	41	26
Ação Nº 1 - REALIZAR INSPEÇÃO SANITÁRIA EM 100% DOS ESTABELECIMENTOS CONSIDERADOS DE ALTO RISCO						
7.3.3	DESENVOLVER AÇÕES EDUCATIVAS EM VIGILÂNCIA SANITÁRIA PARA ESTABELECIMENTOS DE INTERESSE DA SAÚDE	PERCENTUAL DE AÇÕES EDUCATIVAS REALIZADAS PARA ESTABELECIMENTOS DE INTERESSE DA SAÚDE EM RELAÇÃO ÀS PREVISTAS	100	50	50	10
Ação Nº 1 - DESENVOLVER AÇÕES EDUCATIVAS EM VIGILÂNCIA SANITÁRIA PARA ESTABELECIMENTOS DE INTERESSE DA SAÚDE						
7.3.4	REALIZAR A OPERAÇÃO NOITE TRANQUILA POR MEIO DA ATUAÇÃO DA EQUIPE DE VIGILÂNCIA SANITÁRIA EM ETAPAS AS SEXTAS E SÁBADOS	TOTAL DE ETAPAS DA OPERAÇÃO NOITE TRANQUILA REALIZADAS	52	16	14	9
Ação Nº 1 - REALIZAR 52 ETAPAS DA OPERAÇÃO NOITE TRANQUILA AOS SÁBADOS						



## Relatório Detalhado - 3º Quadrimestre 2022

### PROGRAMAÇÃO ANUAL DE SAÚDE 2022



#### OBJETIVO Nº 7.4 - ASSEGURAR, AMPLIAR E QUALIFICAR AS AÇÕES DE VIGILÂNCIA À SAÚDE DO TRABALHADOR E VIGILÂNCIA AMBIENTAL

Nº	Descrição da Meta	Indicador para monitoramento e avaliação da meta	Meta Prevista 2022	Resultado 2022		
				Resultado 1º quadrimestre 2022	Resultado 2º quadrimestre 2022	Resultado 3º quadrimestre 2022
7.4.1	ASSEGURAR A INVESTIGAÇÃO DE ACIDENTES DE TRABALHO FATAIS EM MENORES DE 18 ANOS	PERCENTUAL DE ACIDENTES DE TRABALHO FATAIS E EM MENORES DE 18 ANOS INVESTIGADOS	100	100	100	100
Ação Nº 1 - INVESTIGAR 100% DOS ACIDENTES DE TRABALHO FATAIS EM MENORES DE 18 ANOS						
7.4.2	ASSEGURAR A INSPEÇÃO DE AMBIENTES DE TRABALHO PARA RISCOS OCUPACIONAIS (FÍSICOS, QUÍMICOS, BIOLÓGICOS, ERGONOMÍCOS E ACIDENTAIS) CONFORME A NECESSIDADE	PERCENTUAL DE AMBIENTES DE TRABALHO INSPECIONADOS PARA RISCOS OCUPACIONAIS CONFORME A NECESSIDADE	100	100	100	100
Ação Nº 1 - INSPECIONAR 100% DOS AMBIENTES DE TRABALHO PARA RISCOS OCUPACIONAIS (FÍSICOS, QUÍMICOS, BIOLÓGICOS, ERGONOMÍCOS E ACIDENTAIS) CONFORME A NECESSIDADE						
7.4.3	DESENVOLVER O PROGRAMA DE VIGILÂNCIA DA QUALIDADE DE ÁGUA PARA CONSUMO HUMANO	PROPORÇÃO DE ANÁLISES REALIZADAS EM AMOSTRAS DE ÁGUA PARA CONSUMO HUMANO QUANTO AOS PARÂMETROS COLIFORMES FECALIS, CLORO RESIDUAL LIVRE E TURBIDÍZ	100	93,33	123,08	100,78
Ação Nº 1 - ANALISAR 100% DAS AMOSTRAS DE ÁGUA PARA CONSUMO HUMANO CONFORME PLANO AMOSTRAL ESTABELECIDO						

#### OBJETIVO Nº 8.3 - QUALIFICAR AS AÇÕES INTERSETORIAIS NO ÂMBITO DA VIGILÂNCIA AMBIENTAL

Nº	Descrição da Meta	Indicador para monitoramento e avaliação da meta	Meta Prevista 2022	Resultado 2022		
				Resultado 1º quadrimestre 2022	Resultado 2º quadrimestre 2022	Resultado 3º quadrimestre 2022
8.3.1	REALIZAR ACOMPANHAMENTO INTERSETORIAL DOS PLANOS DE TRABALHO NAS ÁREAS CONTAMINADAS JUNTO A OUTRAS SECRETARIAS, NOS ASPECTOS RELACIONADO À SAÚDE HUMANA	PERCENTUAL DE PLANOS DE TRABALHO NAS ÁREAS CONTAMINADAS DO MUNICÍPIO ACOMPANHADOS PELA EQUIPE DA VIGILÂNCIA AMBIENTAL	100	100	100	100
Ação Nº 1 - REALIZAR ACOMPANHAMENTO INTERSETORIAL DOS PLANOS DE TRABALHO NAS ÁREAS CONTAMINADAS JUNTO A OUTRAS SECRETARIAS, NOS ASPECTOS RELACIONADO À SAÚDE HUMANA						

## Relatório Detalhado - 3º Quadrimestre 2022



**OBRIGADO**

**Dr. Geraldo Reple Sobrinho**  
Secretário de Saúde

**AGRADECIMENTO ESPECIAL**

**Equipe da Secretaria de Saúde**  
**Equipe da Secretaria de Finanças**  
**Membros da Comissão de Orçamento e Finanças do CMS**





## SECRETARIA DE SAÚDE DE SÃO BERNARDO DO CAMPO

c) Minuta de Termo de Aditamento SS n.º 002/2023 (DÉCIMO SEGUNDO) ao convênio SS n.º 004/2019;

d) Minuta de Termo de Aditamento SS n.º 003/2023 (DÉCIMO TERCEIRO) ao convênio SS n.º 004/2019;



## SECRETARIA DE SAÚDE DE SÃO BERNARDO DO CAMPO

### ASSUNTO: ALTERAÇÃO NO CONVÊNIO SS Nº 004/2019:

O Convênio SS Nº 004/2019, foi formalizado entre o Município de São Bernardo e a Irmandade da Santa Casa de Misericórdia de São Bernardo do Campo.

A alteração nesse convênio será efetuada por meio das seguintes minutas:

1.) MINUTA DE TERMO DE ADITAMENTO SS Nº 002/2023 (DÉCIMO SEGUNDO) AO CONVÊNIO SS Nº 004/2019

2.) MINUTA DE TERMO DE ADITAMENTO SS N.º 003/2023 (DÉCIMO TERCEIRO) AO CONVÊNIO SS Nº 004/2019



**SECRETARIA DE SAÚDE DE SÃO BERNARDO DO CAMPO**

**ASSUNTO: MINUTA DE TERMO DE ADITAMENTO SS Nº 002/2023 (DÉCIMO SEGUNDO) AO CONVÊNIO SS Nº 004/2019**

O objetivo dessa minuta é o de repassar o valor de R\$ 400.000,00 (Quatrocentos mil reais), a título de Incremento Temporário ao Custeio dos Serviços de Assistência Hospitalar e Ambulatorial, para desenvolvimento das ações constantes no Plano de Trabalho aprovado entre as partes.

Esse repasse tem fundamento na Portaria n.º 731, de 5 de abril de 2022, do Ministério da Saúde, bem como da Deliberação CIB n.º 31, de 04 de abril de 2022.

**Emenda da Parlamentar 41190006**

Nome da Deputada Federal: MARIA DO PARTO MENDES ROSAS (MARIA ROSAS)  
Partido: REPUBLICANOS - SP



**SECRETARIA DE SAÚDE DE SÃO BERNARDO DO CAMPO**

**ASSUNTO: MINUTA DE TERMO DE ADITAMENTO SS Nº 003/2023 (DÉCIMO TERCEIRO) AO CONVÊNIO SS Nº 004/2019**

O objetivo dessa minuta é o repassar o valor de R\$100.000,00 (Cem mil reais), a título de Incremento Temporário ao Custeio dos Serviços de Assistência Hospitalar e Ambulatorial, para desenvolvimento das ações constantes no Plano de Trabalho aprovado entre as partes.

Esse repasse tem fundamento na Portaria n.º 731, de 5 de abril de 2022, do Ministério da Saúde, bem como da Deliberação CIB n.º 31, de 04 de abril de 2022.

**Emenda da Parlamentar nº 41260001**

Nome da Deputada Federal: KATIA DA SILVA SASTRE (POLICIAL KATIA SASTRE)  
Partido: PL-SP



## SECRETARIA DE SAÚDE DE SÃO BERNARDO DO CAMPO

- e) Alteração de projeto e prestação de contas – incentivo financeiro federal para aquisição de equipamento para HC e PSC – plano de trabalho 139619050001/13-015;



## SECRETARIA DE SAÚDE DE SÃO BERNARDO DO CAMPO

- ✓ PRESTAÇÃO DE CONTAS RELATIVA AO PLANO DE TRABALHO - RECURSO UNIÃO
  - ✓ Proposta de aquisição de equipamento/material permanente nº da proposta: 13961.905000/1130-15 – VALOR TOTAL R\$ 5.698.900,00
  - ✓ Rentabilidade R\$ 1.778.291,66
  - ✓ Recurso destinado a aquisição de equipamentos para HC e HPSC/HU
  
- ✓ ANALISE E APROVAÇÃO
  - ✓ Alteração de Plano Trabalho
  - ✓ Prestação de contas dos equipamentos adquiridos no valor de R\$ 3.096.053,00





## SECRETARIA DE SAÚDE DE SÃO BERNARDO DO CAMPO

### ALTERAÇÃO DE PLANO

**ITENS ADQUIRIDOS FORA DO PLANO DE TRABALHO QUE DEVERÃO SER PAUTADOS NO CMS E ENCAMINHADOS PARA DELIBERAÇÃO CIB DA ALTERAÇÃO DO PLANO DE TRABALHO**

- ✓ Tomógrafo
- ✓ Eletrocardiógrafo
- ✓ Incubadoras neonatal (estacionária)
- ✓ Incubadora de Transporte
- ✓ Berço Aquecido
- ✓ Cadeira de rodas
- ✓ Cadeira para banho



## SECRETARIA DE SAÚDE DE SÃO BERNARDO DO CAMPO

### EQUIPAMENTOS E SEUS PATRIMÔNIOS

Patrimônio	Equipamento	UNIDADE	Setor	pc
617554	ELETRCARDIOGRAFO	HOSPITAL DE CLINICAS	7º SUL - UI ADULTO	1489/2019
617552	ELETRCARDIOGRAFO	HOSPITAL DE CLINICAS	SAD - SERVIÇO DE ATENÇÃO DOMICILIAR	1489/2019
617553	ELETRCARDIOGRAFO	HOSPITAL DE CLINICAS	6º NORTE - UI ADULTO	1489/2019
617557	ELETRCARDIOGRAFO	HOSPITAL DE CLINICAS	7º NORTE - UI ADULTO	1489/2019
617555	ELETRCARDIOGRAFO	HOSPITAL DE CLINICAS	3º NORTE - UTI ADULTO	1489/2019
617556	ELETRCARDIOGRAFO	HOSPITAL DE CLINICAS	UNID.DE DECISÃO CLÍNICA UDC	1489/2019
617558	ELETRCARDIOGRAFO	HOSPITAL DE URGÊNCIA	CENTRO CIRÚRGICO	1489/2019
617559	ELETRCARDIOGRAFO	HOSPITAL DE URGÊNCIA	UTI PEDIÁTRICA - HU	1489/2019
617560	ELETRCARDIOGRAFO	HOSPITAL DE URGÊNCIA	UI PEDIÁTRICA - 4º ANDAR	1489/2019
617561	ELETRCARDIOGRAFO	HOSPITAL DE URGÊNCIA	UI ADULTO - 5º ANDAR - HU	1489/2019
617562	ELETRCARDIOGRAFO	HOSPITAL DE URGÊNCIA	UTI LARANJA ADULTO - COVID	1489/2019
617563	ELETRCARDIOGRAFO	HOSPITAL DE URGÊNCIA	UDC VERDE ADULTO II	1489/2019
617564	ELETRCARDIOGRAFO	HOSPITAL DE URGÊNCIA	UDC VERMELHA ADULTO	1489/2019
617565	ELETRCARDIOGRAFO	HOSPITAL DE URGÊNCIA	UTI ADULTO	1489/2019
617566	ELETRCARDIOGRAFO	HOSPITAL DE URGÊNCIA	ENGENHARIA CLÍNICA - COVID	1489/2019
617567	ELETRCARDIOGRAFO	HOSPITAL DE URGÊNCIA	UI ADULTO - 4º ANDAR	1489/2019
617568	ELETRCARDIOGRAFO	HOSPITAL DE URGÊNCIA	SALA DE CHOQUE ADULTO	1489/2019
617569	ELETRCARDIOGRAFO	HOSPITAL DE URGÊNCIA	UDC VERMELHA ADULTO	1489/2019
617570	ELETRCARDIOGRAFO	HOSPITAL DE URGÊNCIA	UI ADULTO - 6º ANDAR - HU	1489/2019
591714	BERÇO ELÉTRICO	HOSPITAL DE CLINICAS	5º SUL - UI PEDIÁTRICA	1267/2018
591715	BERÇO ELÉTRICO	HOSPITAL DE CLINICAS	5º SUL - UI PEDIÁTRICA	1267/2018
591720	BERÇO ELÉTRICO	HOSPITAL DE CLINICAS	5º SUL - UI PEDIÁTRICA	1267/2018
591705	BERÇO ELÉTRICO	HOSPITAL DE CLINICAS	5º NORTE - UTI PEDIÁTRICA	1267/2018
591703	BERÇO ELÉTRICO	HOSPITAL DE CLINICAS	5º SUL - UI PEDIÁTRICA	1267/2018
591704	BERÇO ELÉTRICO	HOSPITAL DE CLINICAS	5º NORTE - UTI PEDIÁTRICA	1267/2018
591711	BERÇO ELÉTRICO	HOSPITAL DE CLINICAS	5º SUL - UI PEDIÁTRICA	1267/2018
616446	BERÇO AQUECIDO	HOSPITAL DE URGÊNCIA	ENGENHARIA CLÍNICA - COVID	1676/2019
616448	BERÇO AQUECIDO	HOSPITAL DE URGÊNCIA	ENGENHARIA CLÍNICA - COVID	1676/2019
616447	BERÇO AQUECIDO	HOSPITAL DE URGÊNCIA	ENGENHARIA CLÍNICA - COVID	1676/2019
604872	TOMOGRAFO	HOSPITAL DE CLINICAS	TOMOGRAFIA	1217/2018
589829	APARELHO DE ULTRASSONOGRAFIA	HOSPITAL DE CLINICAS	AMBULATÓRIO AZUL	1611/2018
606679	CARDIOVERSOR	HOSPITAL DE CLINICAS	CENTRO CIRURGICO	2796/2018

## EQUIPAMENTOS E SEUS PATRIMÔNIOS

Patrimônio	Equipamento	UNIDADE	Setor	pc
606678	CARDIOVERSOR	HOSPITAL DE URGÊNCIA	CENTRO CIRÚRGICO	2796/2018
616498	INCUBADORA	HOSPITAL DE URGÊNCIA	UI ADULTO - 4º ANDAR	1676/2019
616496	INCUBADORA	HOSPITAL DE URGÊNCIA	ENGENHARIA CLÍNICA - COVID	1676/2019
616497	INCUBADORA	HOSPITAL DE URGÊNCIA	ENGENHARIA CLÍNICA - COVID	1676/2019
616495	INCUBADORA	HOSPITAL DE URGÊNCIA	UI ADULTO - 4º ANDAR	1676/2019
639294	APARELHO DE ANESTESIA	HOSPITAL DE URGÊNCIA	CENTRO CIRÚRGICO	639/2019
639297	APARELHO DE ANESTESIA	HOSPITAL DE URGÊNCIA	ENGENHARIA CLÍNICA - COVID	639/2019
616499	INCUBADORA DE TRANSPORTE	HOSPITAL DE URGÊNCIA	ENGENHARIA CLÍNICA - COVID	1676/2019
616500	INCUBADORA DE TRANSPORTE	HOSPITAL DE URGÊNCIA	UTI PEDIATRICA - HU	1676/2019



## SECRETARIA DE SAÚDE DE SÃO BERNARDO DO CAMPO

### f) Situação Epidemiológica (dados gerais e de imunização)

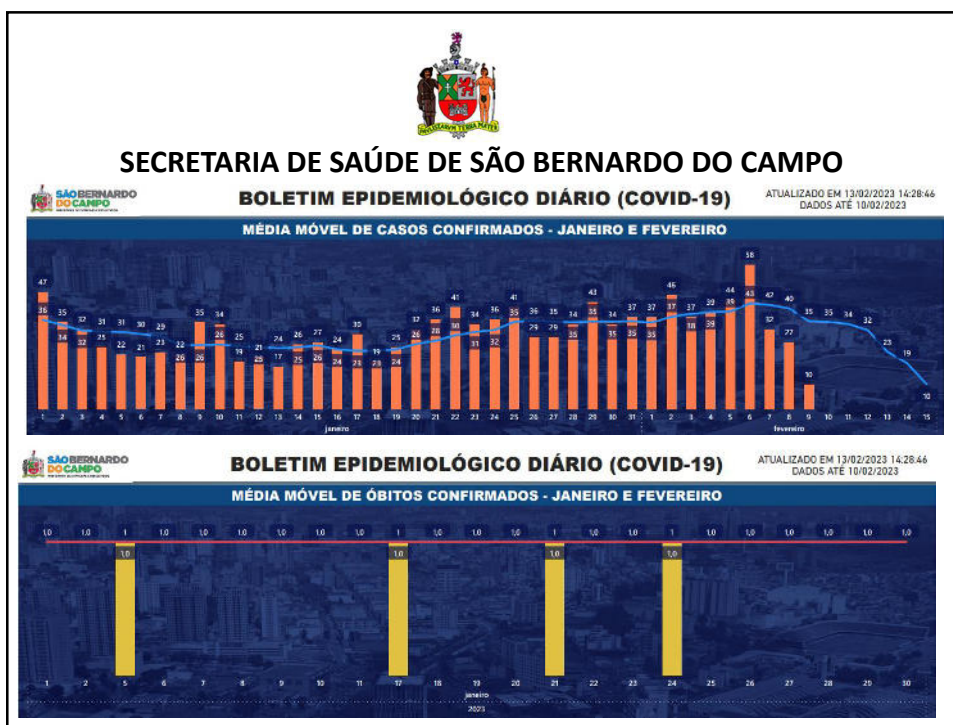
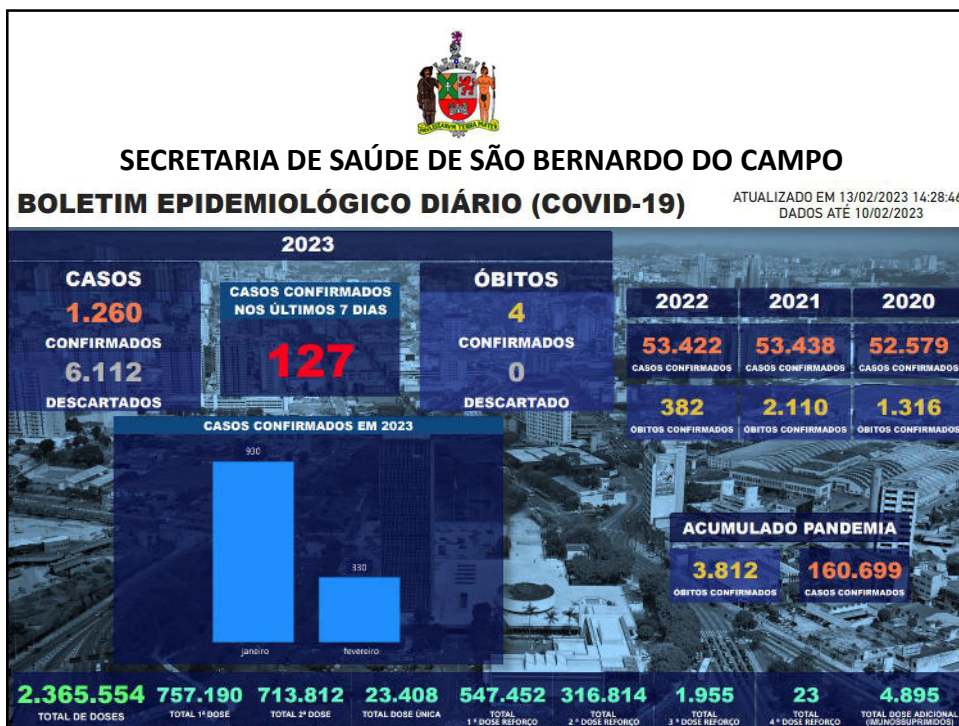



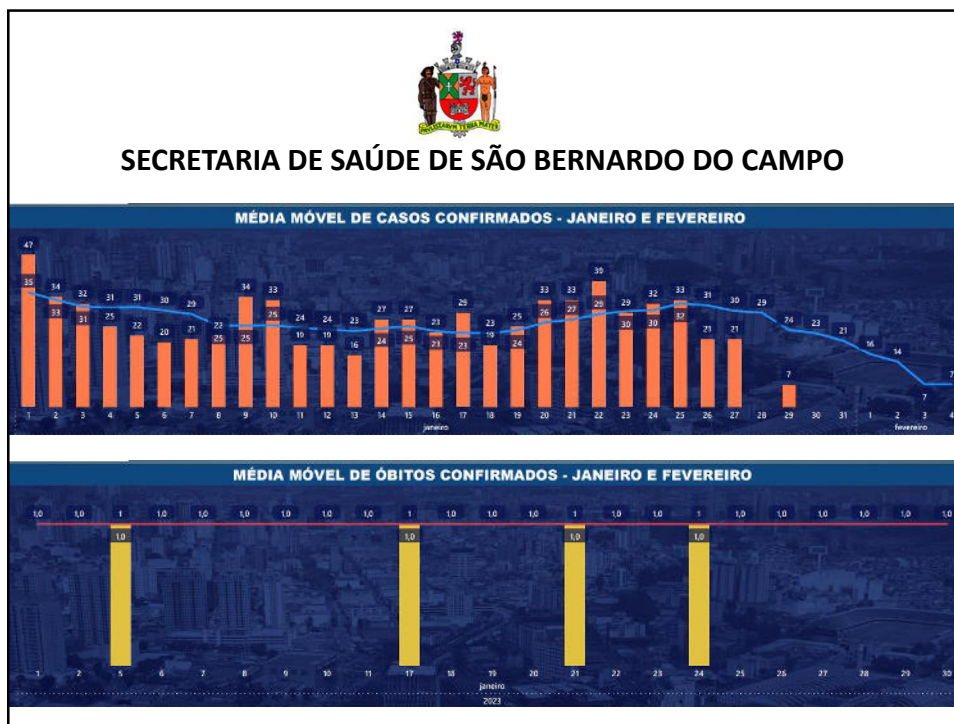

### BOLETIM MONKEYPOX

Boletim  
**MONKEYPOX**  
SÃO BERNARDO DO CAMPO  
09/02/2023

**Sobre os casos confirmados:** 57 casos, 3 casos

**Casos de Monkeypox, residentes SBC, por faixa etária**

Idade	Casos
0-9	1
10-19	2
20-29	3
30-39	4
40-49	5
50-59	6
60-69	7
70-79	8
80-89	9
90-99	10

Médo de tempo de cura das lesões e odo isolamento: 28 dias.

57 curados e 3 em isolamento, recuperação e monitoramento

**Local das lesões**

Local das lesões	%
Genital	53
Tórax	55
Membros superiores	51,67
Pele	40
Membros inferiores	36,67
Ante	23,33
Mão	21,67
Oral	16,67
Pés	10
Couro Cabeçado	3,33

**Frequência de sintomas, exceto lesões, em casos confirmados MPX residentes em SBC**

Sintoma	Frequência
DOR NAS COSTAS	21,43
MURCULO	10,00
ASTENIA/FRAGUEZA	21,43
CÉFALIA	63,33
ADENOPATIA	50,00
SCABE	60,00

Fonte: CoViceP



**SECRETARIA DE SAÚDE DE SÃO BERNARDO DO CAMPO**

g) Atualização – Obras e Projetos



**SECRETARIA DE SAÚDE DE SÃO BERNARDO DO CAMPO**

INFORMES



**SECRETARIA DE SAÚDE DE SÃO BERNARDO DO CAMPO**

Obrigado!

## RELATÓRIO DE OBRAS - SAÚDE



## RELATÓRIO DE OBRAS - SAÚDE - BID



## HOSPITAL DA MULHER

## DADOS DO CONTRATO

- CONSTRUTORA - CONSÓRCIO PROGREDIOR/ ZN – HOSPITAL DA MULHER
- CONTRATO - SA-2011 N°27/2021
- INÍCIO DAS OBRAS - MAIO DE 2021
- ENDEREÇO AV. IMPERADOR PEDRO II, 225- NOVA PETROPÓLIS
- PRAZO PREVISTO INICIAL - 12 MESES
- ADITIVO DE PRAZO - 7 MESES
- DATA TÉRMINO DE CONTRATO - 22/12/2022
- VALOR CONTRATO - R\$44.579.870,00
- VALOR REAJUSTE - R\$4.432.976,29
- VALOR ADITIVO - R\$10.177.794,16
- VALOR REAJUSTE ADITIVO - R\$1.450.437,45
- TOTAL DO CONTRATO R\$59.889.775,22
- VALOR ESTIMADO 2º REAJUSTE EM ANÁLISE - R\$830.000,00
- ÁREA DO EDIFÍCIO - 1.9248,00 m²

## HOSPITAL DA MULHER

## SITUAÇÃO ATUAL DA OBRA

- INVESTIMENTO NA REFORMA NO VALOR DE R\$59.889.775,22.
- INVESTIMENTOS EM AQUISIÇÃO DE EQUIPAMENTOS COM VERBA BID NO VALOR DE R\$.7.105.000,00.
- INSTALAÇÃO DOS EQUIPAMENTOS DO CME INICIADO EM 11.01.23.
- TESTES DE SISTEMAS DE AUTOMAÇÃO DE SUPERVISÃO CLIMATIZAÇÃO, PORTARIA, ACESSOS, PREVISÃO DE CONCLUSÃO 17.02.23.
- EM FASE DE RECEBIMENTO DA OBRA - ATÉ FINAL DE FEVEREIRO.

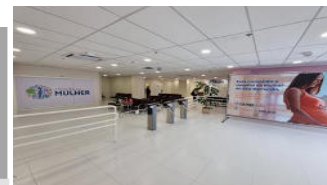

## UPA SILVINA

### DADOS DO CONTRATO

- CONSTRUTORA – MEGA ENGENHARIA EIRELI (A)
- CONTRATO - SA-201.1 N°094/202
- INÍCIO DAS OBRAS - NOVEMBRO DE 2021
- PRAZO PREVISTO INICIAL - 10 MESES
- DATA TÉRMINO DE CONTRATO (DISTRATO) - 24.10.2022
- VALOR CONTRATO - R\$6.508.341,56
- TOTAL DO MEDIDO DO CONTRATO (MEGA)-R\$4.222.225,92
- CONSTRUTORA – SHOP SIGNS OBRAS E SERVIÇOS LTDA (B)
- CONTRATO - SA-201.1 N°222/2022
- INÍCIO DAS OBRAS DEZEMBRO DE 2022
- ENDEREÇO - AV CONDE DE SÃO LOURENÇO, 325 - SILVINA
- PRAZO PREVISTO INICIAL - 105 DIAS
- DATA TÉRMINO DE CONTRATO - 14/03/2023
- VALOR CONTRATO - R\$2.954.309,78
- VALOR ADITIVO - EM ANÁLISE
- TOTAL DO CONTRATO R\$2.954.309,78
- ÁREA 1.250,00<sup>2</sup>
- VALOR TOTAL ESTIMADO (A)+(B) – R\$7.165.535,70

## UPA SILVINA

### SITUAÇÃO ATUAL DA OBRA

- EMPRESA SHOP SIGNS ASSINOU CONTRATO EM 30.11.22 PARA CONTINUIDADE DOS SERVIÇOS EM SUBSTITUIÇÃO A EMPRESA MEGA ENGENHARIA.
- OBRA EM ANDAMENTO.
- PREVISÃO DE TÉRMINO DA OBRAS - 14.03.21.



## CENTRO DE ESPECIALIDADES OFTALMOLÓGICAS

### DADOS DO CONTRATO

- CONSTRUTORA – CONTRUTORA CASTELLI
- CONTRATO - SA-201.1 N°71/2022
- INÍCIO DAS OBRAS - 02.06.2021
- ENDEREÇO - RUA KARA N°250 – JARDIM DO MAR
- PRAZO PREVISTO INICIAL - 08 MESES
- ADITIVO DE PRAZO - 2 MESES
- VALOR CONTRATO - R\$4.740.000,00
- VALOR ADITIVO - R\$578.442,48
- TOTAL DO CONTRATO R\$5.318.442,48
- ÁREA - 1.641,41m<sup>2</sup>.

## CENTRO DE ESPECIALIDADES OFTALMOLÓGICAS

### SITUAÇÃO ATUAL DA OBRA

- CONTRATO COM ADITIVO DE PRAZO ATÉ MARÇO/2023.
- OBRA EM ANDAMENTO.
- PREVISÃO DE TÉRMINO DA OBRA – ABRIL/2023.

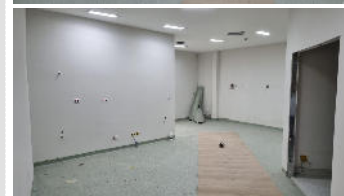



## RELATÓRIO DE OBRAS - SAÚDE - RECURSOS BANCO DO BRASIL.

### CAPS AD III

#### Ⓞ DADOS DO CONTRATO

- CONSTRUTORA MARCELO DANTAS.
- **ÁREA DE INTERVENÇÃO**- 968,82m<sup>2</sup>.
- **VALOR** – R\$5.134.020,32
- **PC 859/2022.**
- **ENDEREÇO** - AV HUMBERTO DE ALENCAR CASTELO BRANCO, ALT. N° 2500 - ALVES DIAS.

### CAPS AD III

#### Ⓞ SITUAÇÃO ATUAL DO CONTRATO

- ASSINATURA DE ORDEM DE SERVIÇOS EM 03/02/2023.
- INÍCIO DA OBRA – FEVEREIRO/2023, COM DURAÇÃO DE 12 MESES DE OBRAS.



## RELATÓRIO DE OBRAS - SAÚDE - RECURSOS TESOURO.

### CLÍNICA VETERINÁRIA

#### Ⓞ DADOS DO CONTRATO

- **PC 2606/2022**
- **ADESÃO A ATA** - CONSTRUTORA TOWER ENGENHARIA
- **VALOR** – R\$329.160,41
- **SERVIÇOS CONTRATADOS** - REPARO DE TELHADO EXISTENTE, INCLUSIVE CALHAS E RUFOS, PINTURA INTERNA/EXTERNA- REFORMA PISO -TROCA DE VIDROS - OBRA EM ANDAMENTO - PREVISÃO FINALIZAÇÃO PARTE CIVIL FEVEREIRO/23
- **ENDEREÇO** – AV DOUTOR RUDGE RAMOS 275- RUDGE RAMOS.

### CLÍNICA VETERINÁRIA

#### Ⓞ SITUAÇÃO ATUAL DA OBRA

- MANUTENÇÃO EM ANDAMENTO.
- PROJETO DE ENTRADA DE ENERGIA EM ELABORAÇÃO(SOPE).
- PROJETO BÁSICO DE ILUMINAÇÃO E TOMADA CONCLUÍDO.
- TÉRMINO DA OBRA CIVIL EM FEVEREIRO.

#### Ⓞ SERVIÇOS EXECUTADOS:

- DEMOLIÇÕES INTERNAS.
- EXECUÇÃO DE PISO CERAMICO EM TODO GALPÃO.
- REFORMA E CONSTRUÇÃO DE SANITÁRIOS.
- REFORMA DO TELHADO.
- PINTURA INTERNA E EXTERNA.





## RELATÓRIO DE OBRAS - SAÚDE - RECURSOS TESOURO.

### UBS SÃO PEDRO (PROVISÓRIA)

#### 📄 DADOS DO CONTRATO

- **CONTRATO** - CONSTRUTORA MARCELO DANTAS.
- **VALOR** – R\$329.677,77
- **PC 1117/22**
- **SERVIÇOS CONTRATADOS** -READEQUAÇÃO DE PRÉDIO EXISTENTE PARA ADAPTAÇÃO DE UBS PROVISÓRIA.
- **ENDEREÇO**- RUA TIRADENTES 1845- (DENTRO DO COMPLEXO ALVARENGA).

### UBS SÃO PEDRO (PROVISÓRIA)

#### 📄 SITUAÇÃO ATUAL DA OBRA

- MANUTENÇÃO EM ANDAMENTO.
- INAUGURAÇÃO PREVISTA PARA INÍCIO DE MARÇO.23.
- OBRA CONCLUÍDA EM FEVEREIRO.

#### 📄 SERVIÇOS EXECUTADOS:

- DEMOLIÇÕES INTERNAS.
- SUBSTITUIÇÃO DE PISO VINÍLICO.
- REFORMA E CONSTRUÇÃO DE SANITÁRIOS.
- PINTURA INTERNA E EXTERNA.
- EXECUÇÃO DE DIVISÓRIAS INTERNAS.
- INSTALAÇÕES ELÉTRICAS E HIDRÁULICAS.



## RELATÓRIO DE OBRAS - SAÚDE - RECURSOS TESOURO.

### UBS ALVES DIAS

#### 📄 DADOS DO CONTRATO

- **ADESÃO A ATA** - CONSTRUTORA TOWER ENGENHARIA.
- **PC 1174/2022**
- **VALOR** – R\$269.519,43
- **ENDEREÇO**- R. ALEXANDRE BONICIO,113- ALVES DIAS
- **SERVIÇO CONTRATADO** - -MANUTENÇÃO DO TELHADO - SUBSTITUIÇÃO DAS DESCIDAS DE ÁGUAS NAS CALHAS E PINTURA DE LOCAIS AFETADOS .

### UBS ALVES DIAS

#### 📄 SITUAÇÃO ATUAL DO CONTRATO

- MANUTENÇÃO EM ANDAMENTO.
- CONCLUÍDO SERVIÇOS DE DRENAGEM E SUBSTITUIÇÃO DE TELHAS PARCIAL.
- CONCLUSÃO DE PINTURA DOS GRADIS(EM ANDAMENTO).
- INSTALAÇÃO DE GRELHAS NOVAS NO ACESSO AO ESTACIONAMENTO.
- MANUTENÇÃO DO FORRO DO ALMOXARIFADO.
- OBRA CONCLUÍDA INÍCIO DE FEVEREIRO/23.





## RELATÓRIO DE OBRAS - SAÚDE - RECURSOS TESOURO.

### UPA VILA SÃO PEDRO

#### 📄 DADOS DO CONTRATO

- **ADESÃO A ATA** - CONSTRUTORA TOWER ENGENHARIA.
- **PC 2466/2022**
- **VALOR** – R\$317.828,84
- **ENDEREÇO**- AV. DOM PEDRO DE ALCANTARA, 273 VILA SÃO PEDRO
- **SERVIÇO CONTRATADO** - LIMPEZA E RECUPEÇÃO DE FACHADA E CAIXA D'ÁGUA, TROCA DE PISOS(MANTA VINILICA) PINTURA INTERNA DE BARRA LISA.

### UPA VILA SÃO PEDRO

#### 📄 SITUAÇÃO ATUAL DO CONTRATO

- MANUTENÇÃO EM ANDAMENTO.
- PINTURA DOS GRADIS(EM ANDAMENTO)
- MANUTENÇÃO DA CAIXA D'ÁGUA (EM ANDAMENTO).
- FALTA EXECUÇÃO DA REFORMAS DAS DIVISÓRIAS DOS SANITÁRIOS DA RECPÇÃO E TROCA DE VIDROS.
- PREVISÃO DE TÉRMINO 28.02.2023.

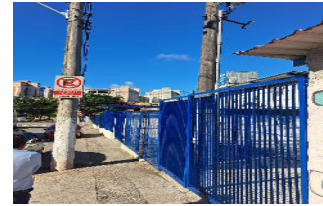

### UBS AREIÃO

#### 📄 DADOS DO CONTRATO

- **ADESÃO A ATA** - CONSTRUTORA TOWER ENGENHARIA.
- **PC 1034/2022.**
- **VALOR** – R\$220.549,45
- **ENDEREÇO**- AV. AYRTON SENNA N° 55 -MONTANHÃO
- **SERVIÇO CONTRATADO** - LIMPEZA E RECUPEÇÃO DE FACHADA E CAIXA D'ÁGUA, TROCA DE PISOS(MANTA VINILICA) PINTURA INTERNA DE BARRA LISA.

### UBS AREIÃO

#### 📄 SITUAÇÃO ATUAL DO CONTRATO

- MANUTENÇÃO EM ANDAMENTO.
- SERVIÇOS CONCLUÍDOS, PORÉM OCORRERAM PROBLEMAS COM A COBERTURA DA RAMPA. OS QUAIS ESTÃO EM ANDAMENTO.
- PALIATIVAMENTE FOI INSTALADO EM 20.01.23 LONA PLASTICA ATÉ CHEGADA FINAL DAS TELHAS.
- TELHAS ENTREGUES EM 26.01.22- INÍCIO DOS TRABALHOS DE RAPARO FINAL DO TELHADO ATÉ O DIA 23.02.2023.







## RELATÓRIO DE OBRAS - SAÚDE - RECURSOS TESOIRO.

### UBS ALVARENGA I

#### Ⓞ DADOS DO CONTRATO

- ADESÃO A ATA - CONSTRUTORA TOWER ENGENHARIA.
- PC 2467/2022.
- VALOR – R\$218.750,62
- PC 2467/22- REPARO REVESTIMENTO FACHADA, PINTURA FACHADA E GRADIS- PINTURA INTERNA- EM ANDAMENTO PREVISÃO DE FINALIZAÇÃO JANEIRO/23.
- ENDEREÇO - ESTRADA DOS ALVARENGAS 1.199- ALVARENGA.

### UBS ALVARENGA I

#### Ⓞ SITUAÇÃO ATUAL DO CONTRATO

- MANUTENÇÃO EM ANDAMENTO.
- EXECUTADOS MANUTENÇÃO DO PAVIMENTO SUPERIOR ONDE FUNCIONAVA A ANTIGA POLICLÍNICA.
- MANUTENÇÃO PARCIAL DO TELHADO DO PAVIMENTO TÉRREO(EM ANDAMENTO).
- OBRA CONCLUÍDA.

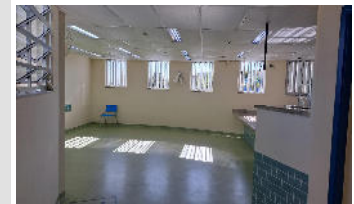

## RELATÓRIO DE OBRAS - SAÚDE - RECURSOS TESOIRO.

### UNIDADES COM INÍCIO EM FEVEREIRO/23 - REPARO/MANUTENÇÃO. (ADESÃO A ATA)

#### Ⓞ REPARO/MANUTENÇÃO.

• UNIDADES PARA MANUTENÇÃO COM ADESÃO A ATA COM RECURSOS DO TESOIRO - COM INÍCIO EM FEVEREIRO/2023.

- |                     |  |
|---------------------|--|
| • UPA RUDGE RAMOS   | ORDEM DE SERVIÇOS 10/02/2023               |
| • UBS RUDGE RAMOS   | ORDEM DE SERVIÇOS 10/02/2023.              |
| • UPA RIACHO GRANDE | ORDEM DE SERVIÇOS 13/02/2023.              |
| • UPA VILA UNIÃO    | ORDEM DE SERVIÇOS PREVISTO FEVEREIRO/2023. |
| • UPA DEMARCHI      | ORDEM DE SERVIÇOS PREVISTO FEVEREIRO/2023. |
| • UPA BAETA NEVES   | ORDEM DE SERVIÇOS PREVISTO FEVEREIRO/2023. |

**RELATÓRIO DE OBRAS - SAÚDE - BANCO DO BRASIL.**

**UBS SANTA TEREZINHA**

R. ANITA FRANCHINI X GUERRA JUNQUEIRO ( EMFRETE A PÇA MARIA GUAZELLI ROSA)  
ÁREA DE INTERVENÇÃO 918,00m<sup>2</sup>

**CONSTRUÇÃO NOVA UNIDADE.**

- PC 2519/22 – ABERTURA DE 1º ENVELOPE PARA DIA 08/03/2023..
- VALOR ATUAL DE PLANILHA ORÇAMENTÁRIA R\$8.226.478,49.
- OBRA CONTA COM VALOR DE VERBA GOVERNO FEDERAL NO VALOR DE R\$1.495.000,00(SISMOB).
- PREVISÃO DE INÍCIO DAS OBRAS MAIO/2023.

**UBS VILA UNIÃO I**

RUA DOS INDUSTRIÁRIOS, 17  
ÁREA DE INTERVENÇÃO 1.140,86m<sup>2</sup>

**REFORMA E AMPLIAÇÃO DE NOVA UNIDADE**

- EM FASE DE ELABORAÇÃO DE **PROJETOS** PELA MHA ENGENHARIA PREVISÃO DE ENTREGA DOS PROJETOS – FINAL DE FEVEREIRO/23.
- PREVISÃO DE INÍCIO DAS OBRAS 2º SEMESTRE 2023.
- VALOR PREVISTO NO FINANCIAMENTO PARA OBRA DA REFORMA DA UNIDADE- R\$3.460.000,00.

**RELATÓRIO DE OBRAS - SAÚDE - BANCO DO BRASIL.**

**UBS JD.PETRONI**

AL. MINAS GERIAS, 23 ( ANTIGO PRÉDIO CMIC)- JD NASCIMENTO  
ÁREA DE INTERVENÇÃO 690,22m<sup>2</sup>

**REFORMA DA UNIDADE.**

- EM FASE DE CONCLUSÃO DE PROJETOS PELA MHA ENGENHARIA- PREVISÃO DE ENTREGA DOS PROJETOS- FINAL DE FEVEREIRO/23.
- VALOR ESTIMADO EM R\$2.700.000,00 PARA REFORMA.
- 06 MESES ESTIMADOS DE OBRAS PARA REFORMA DO ANTIGO PRÉDIO DO CMIC.

**UBS AVARENGA II**

ESTRADA DOS ALVARENGAS, ALT 6020- ALVARENGA  
ÁREA DE INTERVENÇÃO 1.000,00m<sup>2</sup>.

**REFORMA DA UNIDADE.**

- EM FASE DE CONCLUSÃO DE PROJETOS PELA MHA ENGENHARIA- PREVISÃO DE ENTREGA DOS PROJETOS- MARÇO/22.
- VALOR ESTIMADO EM R\$8.000.000,00.
- OBRA CONTA COM VALOR DE VERBA GOVERNO. FEDERAL R\$1.495.000,00(SISMOB).

**UBS TRÊS MARIAS**

\*R. CAMINHO DA EDUCAÇÃO ALT N° 195- ALVES DIAS  
\*ÁREA DE INTERVENÇÃO 1.000,00m<sup>2</sup>

**CONSTRUÇÃO NOVA UNIDADE.**

- EM FASE DE CONCLUSÃO DE PROJETOS PELA MHA ENGENHARIA- PREVISÃO DE ENTREGA DOS PROJETOS - ABRIL/23.
- VALOR ESTIMADO DA OBRA EM R\$8.000.000,00.
- OBRA CONTA COM VALOR DE VERBA GOVERNO . FEDERAL R\$1.495.000,00(SISMOB).

**UBS SÃO PEDRO II**

R. TIRADENTES ALT. 1800 (DENTRO DO COMPLEXO REGINA ROCCO)

ÁREA DE INTERVENÇÃO 1.342,52m<sup>2</sup>**CONSTRUÇÃO NOVA UNIDADE.**

- ABERTURA DE ENVELOPES EM 06/01.23
- VENCEDOR - CONSÓRCIO VILA SÃO PEDRO 2 EM FASE DE HOMOLOGAÇÃO DE DOCUMENTAÇÃO E VALIDAÇÃO DE PREÇOS E PROPOSTA TÉCNICA.
- PREVISÃO DE INÍCIO DE OBRA ATÉ ABRIL/23.
- GERENCIAMENTO DA OBRA - UCP/PROSABS.

**CAPS AD INFANTO JUVENIL**

R. JOSE DIAS DONADELI S/N- ALVES DIAS

ÁREA DE INTERVENÇÃO 990,00m<sup>2</sup>**CONSTRUÇÃO NOVA UNIDADE.**

- PROJETO EM FASE DE REVISÃO PELA SOPE – PREVISÃO DE ENTREGA DA REVISÃO DOS PROJETOS FEVEREIRO/23.
- PREVISÃO DE INÍCIO DE LICITAÇÃO 1º TRIMESTRE /2023.

**UPA BOTUJURU**

AV. NICOLA DEMARCHI, ALT N°500- BOTUJURU

ÁREA DE INTERVENÇÃO 1050,00m<sup>2</sup>**CONSTRUÇÃO NOVA UNIDADE.**

- EM FASE DE REVISÃO E ADEQUAÇÃO DOS PROJETOS NO NOVO ENDEREÇO PELA SOPE, PREVISÃO DE ENTREGA DOS PROJETOS REVISADOS MARÇO/23.
- HAVERÁ NECESSIDADE DE SONDAGEM E TOPOGRAFIA NO NOVO LOCAL.
- SONDAGEM E TOPOGRAFIA NO NOVO ENDEREÇO SERÁ REALIZADA POR EMPRESA CONTRATADA DA UCP PROSABS ATÉ MARÇO/23.
- APÓS ESSA ETAPA SEGUIRÁ OS TRÂMITES PARA INÍCIO DE PROCESSO DE LICITAÇÃO.

**UPA VILA UNIÃO I**

ESTRADA DOS ALVARENGAS N° 5.779- ALVARENGA

ÁREA DE INTERVENÇÃO 1700,00 m<sup>2</sup>**CONSTRUÇÃO NOVA UNIDADE.**

- EM FASE DE ELABORAÇÃO DE PROJETOS PELA UCP/PROSABS – PREVISÃO DE ENTREGA DOS PROJETOS – ABRIL/2023.

**UBS SANTA CRUZ**

RUA HUGO VIEIRA PINTO ALT N° 380- SANTA CRUZ

ÁREA DE INTERVENÇÃO 1200,00m<sup>2</sup>**CONSTRUÇÃO NOVA UNIDADE.**

- EM FASE DE ELABORAÇÃO DE PROJETOS PELA MHA ENGENHARIA – PREVISÃO DE ENTREGA DOS PROJETOS – ABRIL/2023.

**UBS VILA UNIÃO II**

ESTRADA DOS ALVARENGAS ALT.7850- ALVARENGA

ÁREA DE INTERVENÇÃO 800,00m<sup>2</sup>**CONSTRUÇÃO NOVA UNIDADE.**

- EM FASE DE ELABORAÇÃO DE PROJETOS PELA UCP-PROSABS JUNHO/2023.

**AME+****CONSTRUÇÃO NOVA UNIDADE..**

- ENDEREÇO- R. SECONDO MODOLIN -490- CENTRO
- ÁREA TOTAL 6.596,49m<sup>2</sup>.
- EM FASE DE REVISÃO DE PROJETOS DE ARQUITETURA E COMPLEMENTARES , ENTREGA DOS PROJETOS PREVISTA PARA FEVEREIRO/2023.

**UBS JARDIM CALUX****CONSTRUÇÃO NOVA UNIDADE.**

- ENDEREÇO- AV DOM JAIME DE BARROS CAMARA x R. ANDRÉ ROSA COPINNI - BAIRRO PLANALTO.
- ÁREA TOTAL ESTIMADA – 1.340,00m<sup>2</sup>.
- UBS SERÁ CONSTRUÍDA COM INVESTIMENTO DE EMPREENHIMENTO PARTICULAR -PREVISÃO DE R\$7.000.00,00.
- EM FASE DE ADEQUAÇÃO DE PROJETOS PELA SOPE.

