

SECRETARIA DE SAÚDE

RELATÓRIO DETALHADO DO QUADRIMESTRE ANTERIOR CONSELHO MUNICIPAL DE SAÚDE 3º QUADRIMESTRE 2022

REUNIÃO DO CMS EM 14 DE FEVEREIRO DE 2023

AUDIÊNCIA PÚBLICA EM 14 DE FEVEREIRO DE 2023



Lei Complementar nº 141, de 13 de Janeiro de 2012

Art. 36. *O gestor do SUS em cada ente da Federação elaborará Relatório detalhado referente ao quadrimestre anterior, o qual conterá, no mínimo, as seguintes informações:*

I - montante e fonte dos recursos aplicados no período;

II - auditorias realizadas ou em fase de execução no período e suas recomendações e determinações;

III - oferta e produção de serviços públicos na rede assistencial própria, contratada e conveniada, cotejando esses dados com os indicadores de saúde da população em seu âmbito de atuação.

§ 5º *O gestor do SUS apresentará, até o final dos meses de maio, setembro e fevereiro, em audiência pública na Casa Legislativa do respectivo ente da Federação, o Relatório de que trata o caput.*

Art. 41. *Os Conselhos de Saúde, no âmbito de suas atribuições, avaliarão a cada quadrimestre o relatório consolidado do resultado da execução orçamentária e financeira no âmbito da saúde e o relatório do gestor da saúde sobre a repercussão da execução desta Lei Complementar nas condições de saúde e na qualidade dos serviços de saúde das populações respectivas e encaminhará ao Chefe do Poder Executivo do respectivo ente da Federação as indicações para que sejam adotadas as medidas corretivas necessárias.*



Estrutura da Prestação de Contas

1 – Demonstrativo financeiro e contábil, onde estão apresentadas:

Receitas

- a) Demonstrativo das receitas de impostos vinculados a aplicação mínima obrigatória na saúde arrecadados no quadrimestre e o valor correspondente à aplicação mínima obrigatória de 15%;
- a) Arrecadação de taxas, multas e correção monetária transferidos para o orçamento da saúde mas que não se vinculam ao cumprimento da Emenda 29;
- a) As receitas provenientes das transferências da União/Ministério da Saúde e Estado/Secretaria de Saúde que ingressaram no Fundo Municipal de Saúde

Execução Orçamentária e Financeira do Quadrimestre

- a) Empenhos do quadrimestre, separados por fonte (origem) dos recursos
- b) Pagamentos do quadrimestre, separados por fonte (origem) dos recursos
- c) Conciliação bancária entre as contas

2 – Relatórios Analíticos do Orçamento e da execução do quadrimestre, apresentados por itens de despesa;

3 – Especificação das despesas

4 – Documentos comprobatórios das informações de empenho e pagamento, separados por origem (Municipal, Federal e Estadual) e por unidades executoras.

5 – Principais ações desenvolvidas e resultados observados no quadrimestre



UF: São Paulo

Município: São Bernardo do Campo

Relatório: 3º Quadrimestre de 2022

Secretaria de Saúde de São Bernardo do Campo – SP

CNPJ: 46.523.239/0001-47

Rua João Pessoa, 59

CEP: 09715-000

Telefone: (11) 2630-6113

E-mail: saude@saobernardo.sp.gov.br

Secretário: Dr. Geraldo Reple Sobrinho

Posse em 01/01/2017

PMS 2022-2025 aprovado pelo CMS em 26/08/2021 - Resolução nº 028/2021

Alterações da PAS 2022 aprovadas pelo CMS em 26/04/2022 - Resolução nº 11/2022

Relatório Detalhado - 3º Quadrimestre 2022

Estabelecimentos Públicos



RELATÓRIO TIPO DE ESTABELECIMENTO - PÚBLICOS E CONTRATADOS SUS

Descrição	Total	Tipo de Gestão			
		Público	Contratado	Municipal	Estadual
CENTRO DE SAÚDE/UNIDADE BÁSICA	34	34	0	33	1
POLICLÍNICA	2	2	0	2	0
HOSPITAL GERAL	5	4	1	5	0
CLÍNICA/CENTRO DE ESPECIALIDADE	11	5	6	11	0
CONSULTÓRIO ISOLADO	1	1	0	1	0
UNIDADE DE APOIO DIAGNOSE E TERAPIA (SADT ISOLADO)	2	2	0	2	0
UNIDADE MÓVEL DE NÍVEL PRÉ-HOSPITALAR NA ÁREA DE URGÊNCIA	16	16	0	16	0
UNIDADE DE VIGILÂNCIA EM SAÚDE	6	6	0	6	0
FARMACIA	1	1	0	0	1
CENTRAL DE ABASTECIMENTO (REDE FRIO)	1	1	0	1	0
HOSPITAL/DIA - ISOLADO	2	1	1	2	0
CENTRAL DE GESTÃO EM SAÚDE	1	1	0	1	0
CENTRO DE ATENÇÃO PSICOSSOCIAL	9	9	0	9	0
PRONTO ATENDIMENTO	10	10	0	10	0
PRONTO SOCORRO ESPECIALIZADO	0	0	0	0	0
POLO ACADEMIA DA SAÚDE	4	4	0	4	0
TELESSAÚDE	1	1	0	1	0
CENTRAL DE REGULAÇÃO MÉDICA DAS URGÊNCIAS	1	1	0	1	0
CENTRAL DE REGULAÇÃO	1	1	0	1	0
CENTRO DE ATENÇÃO HEMOTERÁPICA E OU HEMATOLÓGICA	5	0	5	5	0
TOTAL	113	100	13	111	2

Fonte: CNES - Relatórios - Tipos de Estabelecimentos - Relatório da competência Dezembro 2022

Mudanças em relação ao quadrimestre anterior:

Incluso 2852527 CLINICA MEDICA AES Prestador de Endoscopia e Colonoscopia

Desativação do PA de Psiquiatria CNES 2025817, pois o serviço foi transferido para o Hospital de Urgência



QUADRO 1: DEMONSTRATIVO COMPOSIÇÃO GLOBAL ORÇAMENTO SAÚDE 2022

	ORÇADO LOA	ORÇADO ATUAL	
ORÇAMENTO TOTAL SAÚDE SBC	1.255.530.000,00	1.624.536.152,67	Participação sobre o orçamento total
Recursos Tesouro Municipal (LC 141/12)	657.787.000,00	730.627.469,92	44,97%
Recursos Tesouro Municipal (LC 141/12) COVID-19	0,00	33.802.451,47	2,08%
Recursos Tesouro Municipal (Multas e Taxas de Fiscalização Vig Sanitária)	4.926.000,00	16.670.952,51	1,03%
Recursos Tesouro Municipal - Doações para enfrentamento da COVID-19	0,00	397.815,52	0,02%
Outros Recursos Tesouro (não contam para LC 141/12)	7.410.000,00	15.125.185,11	0,93%
Recursos provenientes da LM 6901/2020	0,00	0,00	0,00%
Sub-total recursos municipais	670.123.000,00	796.623.874,53	49,04%
Recursos da União	387.729.000,00	416.398.367,08	25,63%
Recursos da União para enfrentamento da COVID-19	0,00	8.597.552,59	0,53%
Recursos do Estado	86.770.000,00	272.418.459,96	16,77%
Recursos do Estado para enfrentamento da COVID-19	0,00	360.153,86	0,02%
Operações de Crédito (BID/BNDES/CAF II/FINSS)	110.908.000,00	130.137.744,65	8,01%

* ORÇADO ATUAL: VALORES INCLUEM SUPERÁVIT DE EXERCÍCIOS ANTERIORES E EXCESSO DE ARRECADAÇÃO PROVENIENTE DE RECURSOS PARA ENFRENTAMENTO DA COVID-19



GRÁFICO DEMONSTRATIVO COMPOSIÇÃO GLOBAL ORÇAMENTO SAÚDE 2022

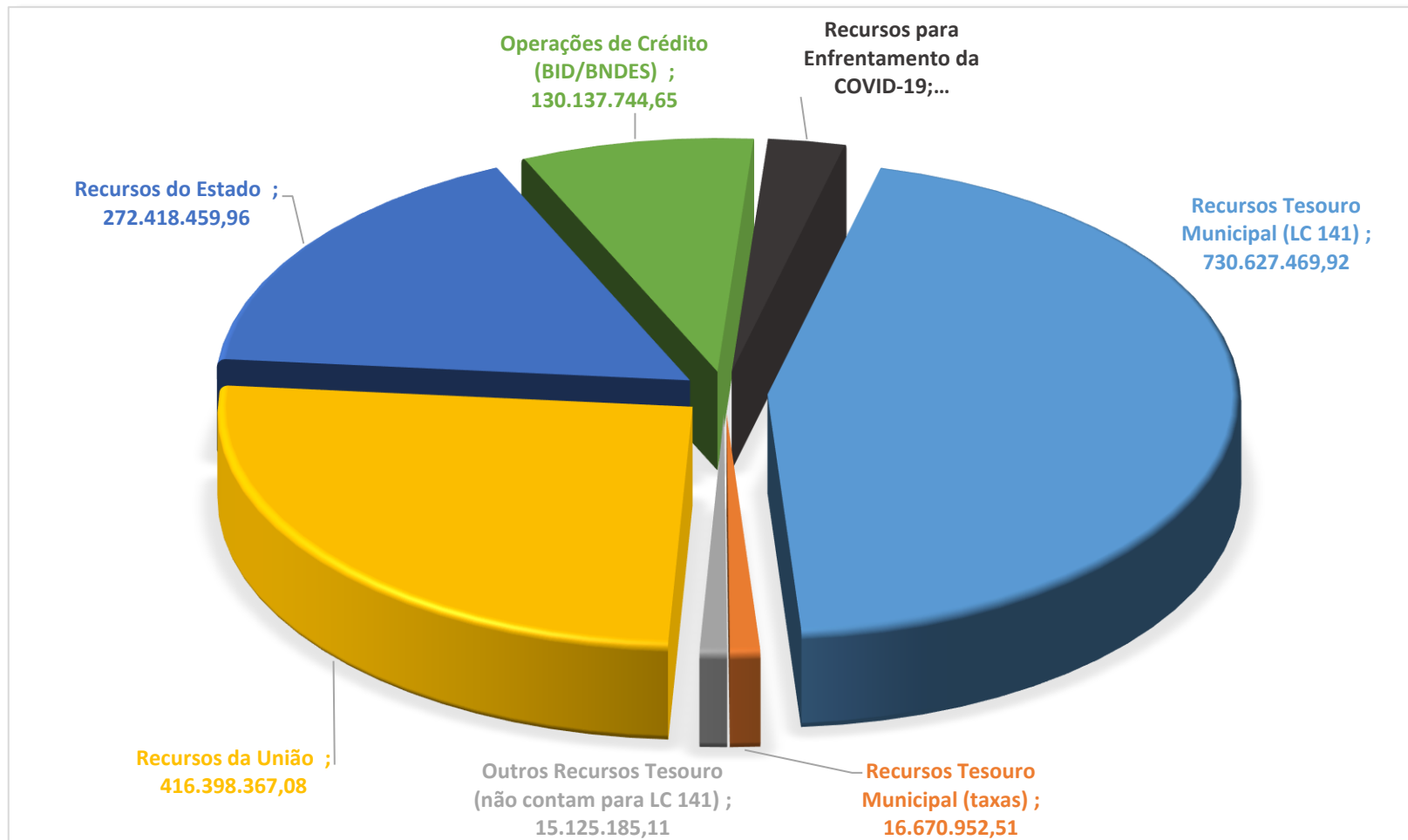

Relatório Detalhado 3º Quadrimestre 2022

Execução Orçamentária



QUADRO 2 – DEMONSTRATIVO DA APLICAÇÃO OBRIGATÓRIA ATÉ O 3º QUADRIMESTRE DE 2022

A) Receita de impostos vinculados projetada para 2022 quando da elaboração do orçamento	2.997.845.000,00	
B) Receita de impostos realizada, acumulada até o 3º Quadrimestre de 2022	3.177.955.741,95	
C) Aplicação de 15% obrigatório s/receita realizada (sobre "B")	476.693.361,29	
D) Total Empenhado, acumulado 2022 (sobre "B") com recursos ASPS	731.885.456,46	23,03%
E) Total Liquidado, acumulado 2022	725.487.998,59	22,83%
E) Total Pago, acumulado 2022	723.756.924,12	22,77%
Aplicação a maior que a LC-141 de 8,03%		

Relatório Detalhado 3º Quadrimestre 2022

Execução Orçamentária



QUADRO 3: DETALHAMENTO DO INGRESSO DE TODAS AS RECEITAS ATÉ O 3º QUADRIMESTRE, POR ORIGEM

Ingressos de Receita até o 3º Quadrimestre		1.457.748.348,83	Participação
Município	Tesouro Municipal (entram na LC-141/2012)	698.083.004,99	47,89%
	Rentabilidade no período *	3.860.421,41	0,26%
	Outros recursos (não entram na LC-141/2012)	13.997.696,61	0,96%
	Taxas da Vigilância e Contrapartida oferta de estágios (não entra na LC-141/2012)	17.108.094,18	1,17%
<i>Sub-Total Municipio</i>		733.049.217,19	50,29%
Receitas Adicionais	Transferências da União	390.635.274,75	26,80%
	Transferências do Estado	262.637.651,36	18,02%
	Rentabilidade no período	8.015.172,66	0,55%
<i>Sub-Total receitas adicionais</i>		661.288.098,77	45,36%
Operações de crédito - BID/BNDES		21.020.461,72	1,44%
Receitas para enfrentamento do COVID-19	Tesouro Municipal (LC 141/12)	33.802.451,47	2,32%
	Transferências da União	7.947.457,31	0,55%
	Transferências do Estado	0,00	0,00%
	Tesouro Municipal - Doações	494.728,38	0,03%
	Rentabilidade no período	145.933,99	0,0100%
<i>Sub-Total receitas para enfrentamento do COVID-19</i>		42.390.571,15	2,91%

* referente à rentabilidade de recursos do tesouro e dos recursos provenientes do financiamento BID que se revertem para o tesouro na execução do projeto

Relatório Detalhado 3º Quadrimestre 2022

Execução Orçamentária



QUADRO 4: EXECUÇÃO ORÇAMENTÁRIA 3º QUADRIMESTRE

Execução Total até o 3º Quadrimestre	Receita acumulada até o 3º Quadrimestre	Empenhado acumulado até o 3º Quadrimestre	Liquidado acumulado até o 3º Quadrimestre	Pago acumulado até o 3º Quadrimestre
Total Orçado Atualizado	1.457.748.348,83	1.481.504.004,38	1.445.230.907,38	1.432.836.615,85
1.624.536.152,67				
Percentual sobre o Total orçado	89,73%	91,20%	88,96%	88,20%

Valor empenhado acumulado utilizou recursos de superávit de exercícios anteriores e por este motivo se apresenta maior que o valor de Receita acumulada



Execução Orçamentária

QUADRO 5: EXECUÇÃO ORÇAMENTÁRIA POR TIPO DE DESPESA

Tipo de despesa	Valor orçado/ano (Atualizado)	Empenhado até 3º quadrimestre	Liquidado até 3º quadrimestre	Pago até 3º quadrimestre
Pessoal civil e encargos	68.601.323,81	59.706.702,30	59.531.825,70	58.548.219,32
Diárias civil	25.000,00	962,42	962,42	962,42
Materiais de consumo (inclui mat médico)	24.433.697,99	21.257.402,05	19.913.963,67	19.595.801,24
Medicamentos e insumos p/ glicemia	42.415.936,17	39.037.386,98	33.526.350,51	29.415.270,21
Materiais de distribuição gratuita	483.000,00	440.743,20	132.462,52	112.898,32
Passagens e despesas com locomoção	25.000,00	18.674,77	18.674,77	18.674,77
Subvenção	-	-	-	-
Outros serviços de terceiros	99.656.036,69	71.952.801,49	61.126.711,27	59.663.361,74
Obrigações Tributárias Contributivas	2.000,00	-	-	-
Obras e instalações	101.629.643,51	56.537.980,77	43.063.598,23	38.997.202,63
Equipamentos e materiais perman	153.829.193,80	109.480.816,86	105.619.004,19	104.217.319,23
Despesas de Exercícios Anteriores	72.000,00	-	-	-
Sentenças judiciais e Medicamento- distribuição gratuita (DJ) **	14.504.259,55	10.804.202,88	10.534.502,20	10.504.054,07
Indenizações e restituições	1.535.236,47	1.002.698,48	1.002.698,48	1.002.698,48
Auxílios	2.887.659,00	2.667.998,85	2.667.998,85	2.667.998,85
Pagamentos de dívida, encargos e juros-BID	27.086.440,45	26.473.995,99	26.473.995,99	26.473.995,99
Contrato de Gestão	1.044.191.751,79	1.038.963.663,90	1.038.664.339,01	1.038.664.339,01
Despesas COVID-19	43.157.973,44	43.157.973,44	42.953.819,57	42.953.819,57
TOTAL	1.624.536.152,67	1.481.504.004,38	1.445.230.907,38	1.432.836.615,85

** Inclue despesas da categoria 32 e 91



Execução Orçamentária

Totais empenhados por subfunção até o 3º Quadrimestre

subfunção	Pessoal civil e encargos	Despesas de custeio	Despesas de investimento	Totais
301 - Atenção Básica	16.643.576,24	213.745.559,62	21.373.836,42	251.762.972,28
302 - Assistência Hospitalar e Ambulatorial	21.796.711,74	837.422.454,77	75.551.973,04	934.771.139,55
303 - Suporte Profilático e Terapêutico		69.250.980,43		69.250.980,43
304 - Vigilância Sanitária	6.491.487,86	377.904,70		6.869.392,56
305 - Vigilância Epidemiológica	2.456.030,57	13.194.958,32	561.094,55	16.212.083,44
306 - Alimentação e Nutrição		5.851.226,10		5.851.226,10
122 - Administração Geral	10.489.599,92	164.214.875,06	192.502,04	174.896.977,02
126 - Tecnologia da Informação		468.167,55	9.127.828,68	9.595.996,23
272 - Previdência do Regime Estatutário	768.735,00			768.735,00
331 - Proteção e Benefícios ao Trabalhador	1.060.560,97	6.013.688,94		7.074.249,91
841- Refinanciamento da Dívida Interna		843.639,58		843.639,58
843 - Serviço da Dívida Interna		610.973,94	1.338.827,52	1.949.801,46
846 - Outros Encargos Especiais (Precatórios)		1.280.902,21	375.908,61	1.656.810,82
Totais empenhados	59.706.702,30	1.313.275.331,22	108.521.970,86	1.481.504.004,38

Relatório Detalhado 3º Quadrimestre 2022



Execução Orçamentária

Contrato de Gestão 001/2018 - (Hospitais)	Valor Empenhado	Valor Liquidado	Valor Pago
Manutenção do HMU	105.447.210,74	105.447.210,74	105.447.210,74
Manutenção do Hospital de Urgência	179.824.757,33	179.824.757,33	179.824.757,33
Manutenção do Hospital Anchieta	87.241.522,97	87.241.522,97	87.241.522,97
Manutenção do Hospital de Clínicas	243.899.395,40	243.600.070,51	243.600.070,51
Sub-Total Contrato Complexo Hospitalar	616.412.886,44	616.113.561,55	616.113.561,55
Despesas COVID	31.755.185,66	31.755.185,66	31.755.185,66
Total Contrato Complexo Hospitalar	648.168.072,10	647.868.747,21	647.868.747,21
Contrato de Gestão 002/2028 (Rede de Saúde)			
Manutenção dos Serviços de Atenção Básica	123.373.487,69	123.373.487,69	123.373.487,69
Manutenção dos Serviços de Urgência e Emergência	95.197.629,96	95.197.629,96	95.197.629,96
Manutenção dos Serviços de Atenção Especializada	61.539.189,89	61.539.189,89	61.539.189,89
Manutenção dos Serviços de Vigilância em Saúde	11.119.878,97	11.119.878,97	11.119.878,97
Manutenção dos Serviços de Apoio Gerencial	193.384.738,09	193.384.738,09	193.384.738,09
Despesas COVID	28.837.485,62	28.837.485,62	28.837.485,62
Sub-Total Contrato Central	513.452.410,22	513.452.410,22	513.452.410,22
Total execução acumulada até 2º Quadrimestre	1.161.620.482,32	1.161.321.157,43	1.161.321.157,43



Execução Orçamentária

Contratação serviços especializados	Média / mês pagamento até o 3º Quadrimestre
DAVITA BRASIL e DAVITA SILVA JARDINS (Serviços de Terapia Renal Substitutiva)	1.000.501,93
Santa Casa (leitos Clínicos e de longa permanência)	R\$ 504.002,66
FUNCRAF - Fundação para o Estudo e Tratamento das Deformidades Crânios-Faciais	340.348,25



Execução Orçamentária

Contratação serviços especializados	Média / mês pagamento até o 3º Quadrimestre
DAVITA BRASIL e DAVITA SILVA JARDINS (Serviços de Terapia Renal Substitutiva)	1.000.501,93
Santa Casa (leitos Clínicos e de longa permanência)	R\$ 504.002,66
FUNCRAF - Fundação para o Estudo e Tratamento das Deformidades Crânios-Faciais	340.348,25



Execução Orçamentária

Obras - Realizações até o 3º quadrimestre de 2022	% de execução em 2022	% de execução total até 2022	Total Liquidado Obra até 2022
Execução de obras de reforma e adequação do edifício hospitalar parcialmente construído onde se implantará o Hospital da Mulher - PC 2671/2019 – Contrato SA.201.1 N° 27/2021 - Valor da Obra: R\$ 44.579.870,00 Reajuste Contratual: R\$ 4.432.9376,28 Aditivo: R\$ 11.268.231,61 Valor Atual: 60.641.077,89	79,22%	100,00%	R\$ 52.783.948,80
Execução de obras de Construção da UPA Silvina -PC 450/2021 - Contrato SA-201.1 N° 094/2021 - substituído pelo Contrato SA-201.1 N° 222/2022-Valor da Obra: R\$ 6.508.341,56	100,00%	82,7%	R\$ 5.383.137,03
Execução de obras de Reforma da Policlínica Alvarenga -PC 1413/2021 - Contrato SA- 13/2022 - Valor da Obra: R\$ 2.068.944,71	100,00%	100,00%	R\$ 2.037.931,28
Execução de obras do Centro de Especialidades Oftalmológicas - PC 2142/2021 - Contrato SA- 71/2022 - Valor da Obra: R\$ 4.740.000,00	57,16%	57,16%	R\$ 2.405.821,92
Execução de obras de Reforma Casa da Gestante PC 736/2022 valor da obra R\$255.858,65	100,00%	100,00%	R\$ 255.858,65
Execução de obras de Reforma UPA Alves Dias - Valor da Obra R\$ 329.884,11	100,00%	100,00%	R\$ 329.884,11
Execução de obras de Reforma UPA São Pedro - Valor da Obra R\$ 317.828,84	37,00%	37,00%	R\$ 118.333,85
Execução de obras de Reforma Hospital Veterinário PC 2606/2022, Valor da obra R\$ 329.160,41	53,00%	53,00%	R\$ 173.244,49
Execução de obras de Reforma CAPS Alvarenga PC 2465/2022, Valor da obra R\$ 248.159,77	84,00%	84,00%	R\$ 209.240,32



Execução Orçamentária

Obras - Realizações até o 3º quadrimestre de 2022	% de execução em 2022	% de execução total até 2022	Total Liquidado Obra até 2022
Execução de obras de Reforma UBS Jardim Represa - Valor da Obra R\$288.958,39	100,00%	100,00%	R\$ 288.958,39
Execução de obras de Reforma UBS Nazareth Valor da Obra R\$ 235.821,28	100,00%	100,00%	R\$ 235.821,28
Execução de obras de Reforma UBS Areião PC 1034/2022- Valor da Obra R\$220.599,45	100,00%	100,00%	R\$ 220.599,45
Execução de obras de Reforma UBS Santa Cruz, valor da obra R\$ 281.667,44	100,00%	100,00%	R\$ 281.667,44
Execução de obras de Reforma UBS Provisória Vila São Pedro PC 1117/2022 II, Valor da obra R\$ 307.990,18	72,00%	72,00%	R\$ 220.792,99
Execução de obras de Reforma UBS Alves Dias PC 1174/2022, Valor da obra R\$ 269.518,43	37,00%	37,00%	R\$ 99.920,74
Execução de obras de Reforma UBS Alvarenga PC 2467/2022, Valor da obra R\$ 218.750,62	86,00%	86,00%	R\$ 188.132,27



**AS INFORMAÇÕES ASSISTENCIAIS DO 3º QUADRIMESTRE DE 2022
SÃO PRELIMINARES, DEVIDO AO PERÍODO DE FECHAMENTO DOS
SISTEMAS DE INFORMAÇÃO DO SUS**



Rede de Atenção Materno Infantil

MORTALIDADE INFANTIL e MATERNA

Mortalidade Infantil, perinatal e natimortalidade

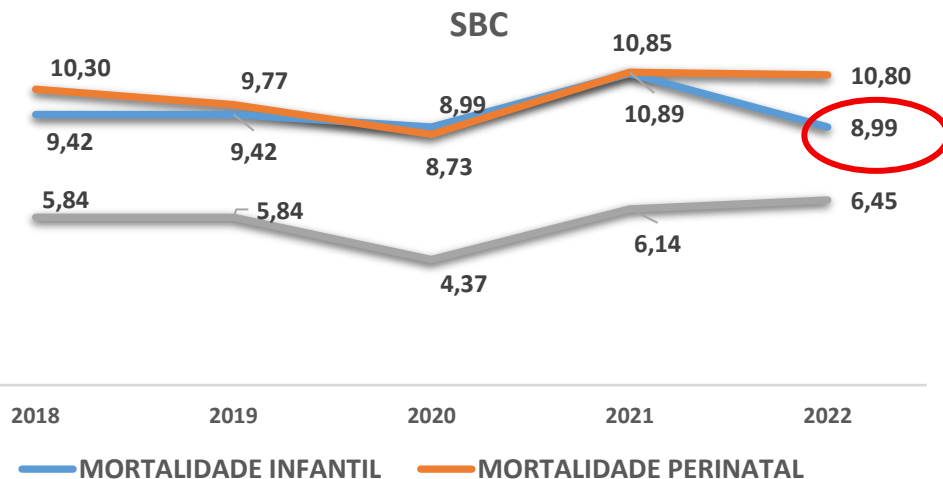

Fonte: SIM SINASC Municipais, 2022 dados preliminares;

Mortalidade infantil institucional de residentes SBC

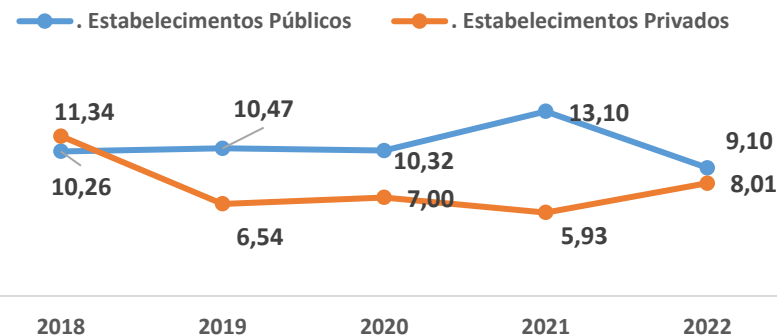

Fonte: SIM SINASC Municipais, 2022 dados preliminares;

ÓBITOS INFANTIS (< 1 ANO)

- **54%** na rede pública e **43%** na rede privada
- **73%** nasceram com menos de 1.000g
- **2 óbitos** infantis ocorreram em domicílio

ÓBITOS MATERNOS

- **7 óbitos** maternos (sendo **1 COVID-19**)
- **4** na rede pública e **3** na rede privada
- **Raça cor:** **4** branca, **2** parda, **1** negra

% ÓBITOS INFANTIS < 1 ANO SEGUNDO RAÇA/COR DA MÃE

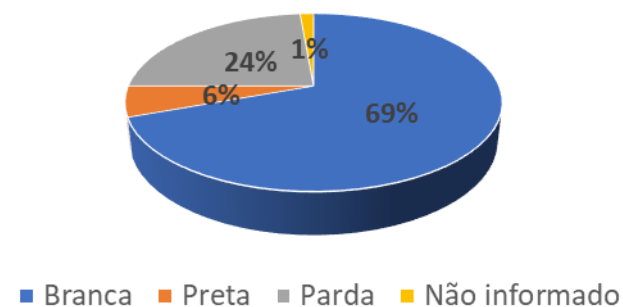



Relatório Detalhado - 3º Quadrimestre 2022

Rede de Atenção Materno Infantil

COBERTURA DE PRÉ-NATAL E PROPORÇÃO DE PARTO NORMAL

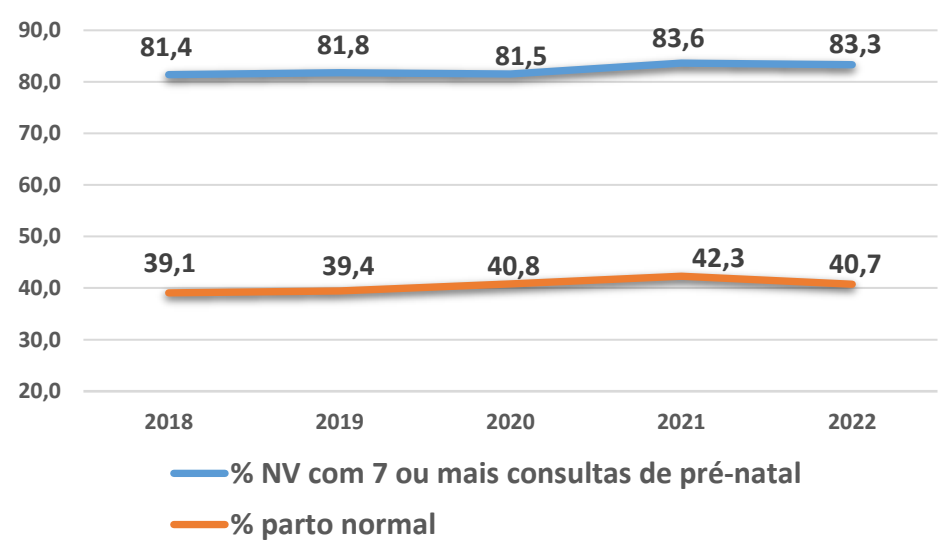

Fonte: SINASC Municipal, 2022 dados preliminares

Proporção de parto normal em 2022:
 Rede pública: **61,5%**
 Rede privada: **20,9%**

Nascidos vivos de mães adolescentes 2022:
5,7%

ATENÇÃO AO PRÉ-NATAL E AO PARTO

PERCENTUAL DE NASCIMENTOS NA REDE SUS DENTRO E FORA DO MUNICÍPIO, residentes SBC, 2018-2022

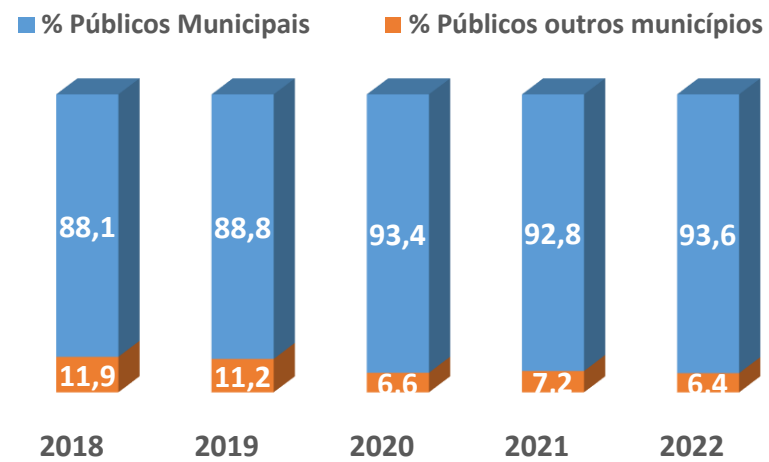

Fonte: SINASC Municipal, 2022 dados preliminares

93,6% dos partos de municípios realizados no SUS municipal – HMU

441 DIUs inseridos pós-parto e pós-aborto no HMU
45 em mulheres com menos de 20 anos



IMUNIZAÇÃO – Crianças < de 02 anos

Cobertura para vacinas selecionadas do Calendário Nacional de Vacinação, para crianças menores de 02 anos, SBC, 2022

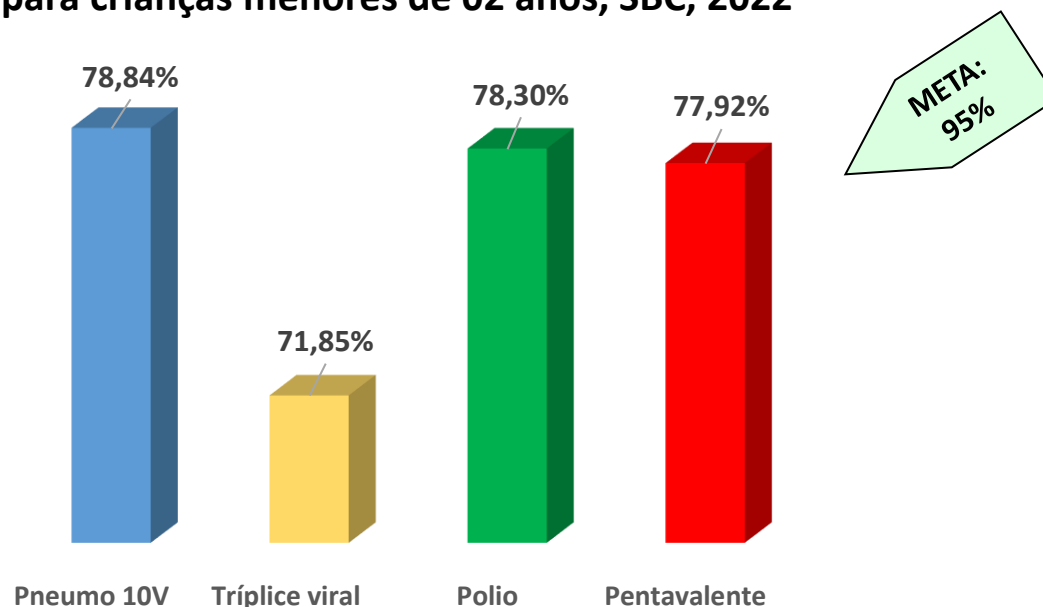

Fonte: SI-PNI, dados preliminares 03/01/2023

Houve queda importante na natalidade no município nos últimos anos (22% menos nascimentos em 2022 em comparação com 2018), impactando a população alvo da cobertura vacinal.

Dificuldades nos sistemas de informação, especialmente no que se refere à transferência de dados de vacinação do Esus AB para o SIPNI.



DOENÇAS CRÔNICAS NÃO TRANSMISSÍVEIS

TAXA DE MORTALIDADE PRECOCE (30-69 ANOS) PELAS PRINCIPAIS DCNT (ÓBITOS/100.000 HAB)

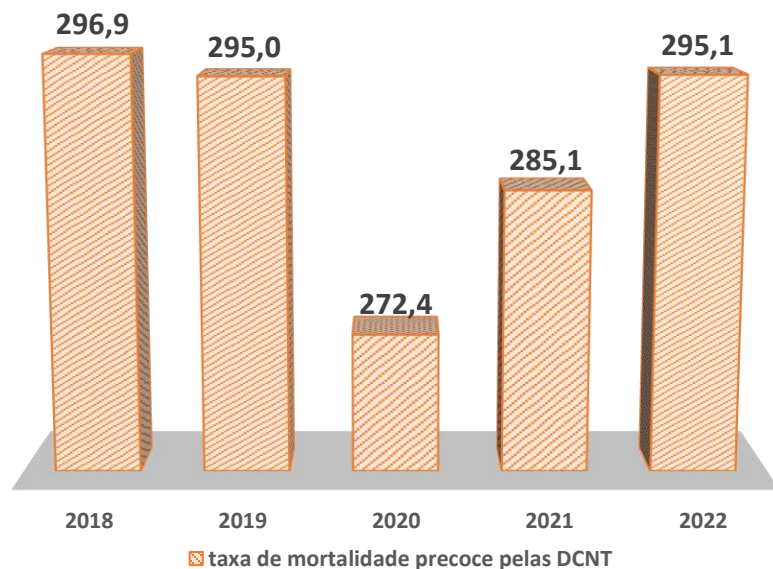

Fonte: SIM Municipal – 2022 dados preliminares
Estimativa populacional IBGE atualizada 2021

TAXA DE INTERNAÇÃO PRECOCE (30-59 ANOS) POR DM E AVC (INTERNAÇÕES/10.000 HAB)

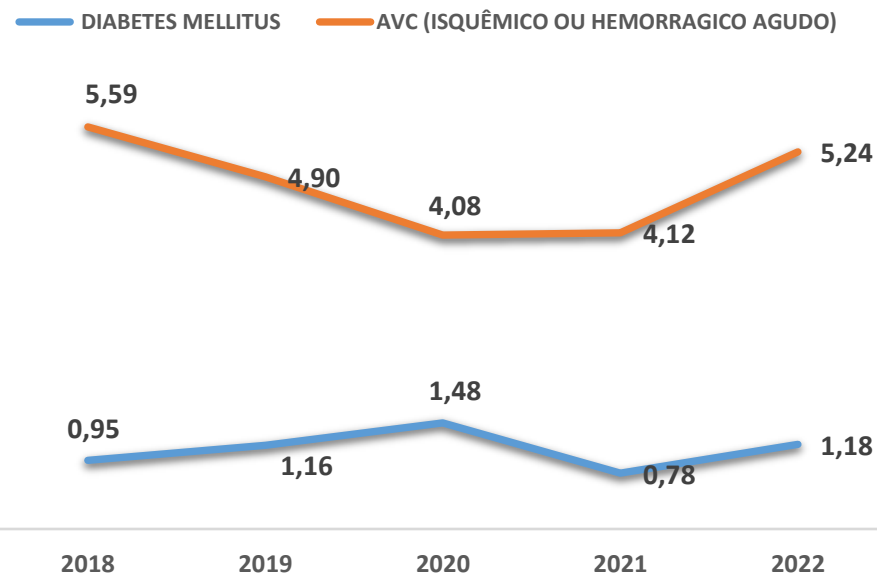

Fonte: SIH Municipal (2022 dados preliminares)
Estimativa populacional IBGE atualizada 2021

Doenças Crônicas Não Transmissíveis – Câncer, Diabetes mellitus, Doenças do Ap. Circulatório, Doenças Respiratórias Crônicas



DOENÇA RENAL CRÔNICA - TRS

HEMODIÁLISE
Média mensal de sessões

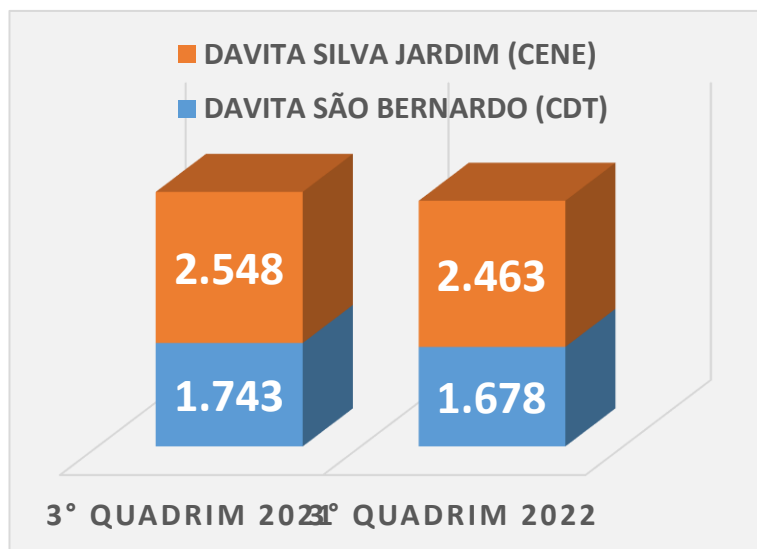

Fonte: SIA Municipal (*2022 dados preliminares)

323 pacientes em atendimento

PREVENÇÃO DO CÂNCER FEMININO

PAPANICOLAOU E MAMOGRAFIAS
Média mensal de exames

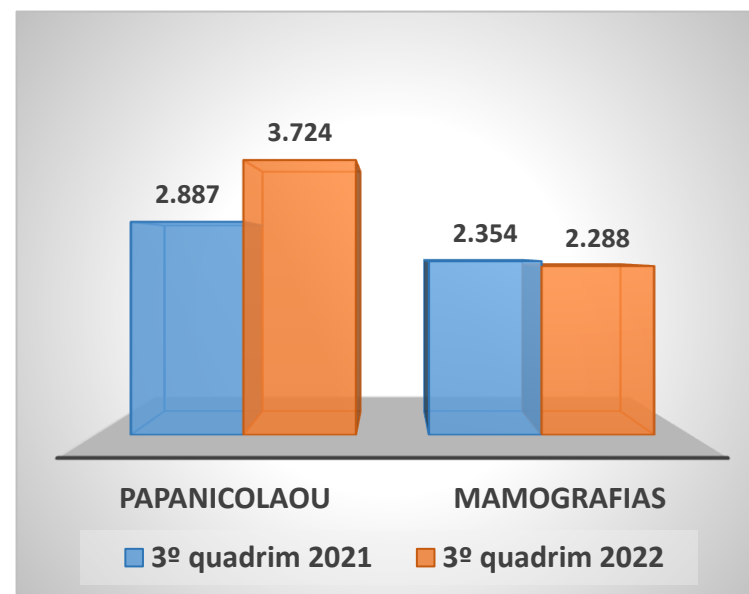

Fonte: SIA Municipal (*2022 dados preliminares)

Cobertura de Papanicolaou em mulheres de 25-64 anos: 0,40

Cobertura de mamografias em mulheres de 50-69 anos: 0,37

Relatório Detalhado - 3º Quadrimestre 2022



Rede de Atenção à Pessoa com Deficiência

Reabilitação

Média Mensal de Procedimentos

Estabelecimento	3º Quadrimestre	
	2021	2022*
CER IV	10.956	13.890
FUNCRAF	6.777	5.470

Fonte: SIA Municipal (*2022 dados preliminares)

FISIOTERAPIA AQUÁTICA CER IV

Não foram realizados atendimentos neste quadrimestre, pois a piscina está em adequação de infraestrutura.

EQUOTERAPIA

Média mensal de **231** atendimentos no quadrimestre

OPM CER IV

Cadeira de Rodas: **33**

Cadeira de banho: **05**

Adaptações diversas para cadeiras de rodas (inclui rodas anti-tombo): **286**

Mesas de atividades: **19** Andador: **01**

Órtese: **44** Prótese: **03**

Sapataria: **72**

	Física	Auditiva	Visual	Intelectual	Total
Pessoas com deficiência cadastradas nas UBS	3.681	1.405	2.128	3.160	10.554

2.075 usuários em acompanhamento no CER IV

Fonte: E-SUS AB e registros administrativos do CER IV

PRÓTESES AUDITIVAS

201 dispensações em média/mês

Atividades do CER IV

- **07/12/2022** – atividade no Parque Salvador Arena com a equipe Reabilitação Intelectual Jovens e Adultos - **17** participantes;
- **08/12/2022** – atividade no Golden Shopping com a equipe Reabilitação Intelectual Jovens e Adultos - **11** participantes;
- **12/12/2022** - atividade no Parque Salvador Arena, equipe Reabilitação Intelectual Jovens e Adultos - **15** participantes;



Relatório Detalhado - 3º Quadrimestre 2022

Rede de Atenção Psicossocial

CAPS - Média mensal de procedimentos selecionados

Procedimentos selecionados	3º Quadrimestre	
	2021	2022*
Acolhimentos	2.865	2.530
Atendimentos Individuais	6.930	7.284
Atendimentos em Grupo	2.693	2.912
Atendimento Familiar	954	1.002
Atendimento Domiciliar	63	60
Atenção às Situações de Crise	182	206
Ações de Reabilitação Psicossocial	37	174
Matriciamento de Equipes de At Básica	64	57
Teleconsulta	51	37
TOTAL	13.837	14.262

Fonte: SIA/SUS Municipal, *2022 dados preliminares

Média mensal de usuários atendidos nos CAPS	
Unidade	3ª quadrim 2022
CAPS AD III INFANTO JUVENIL	47
CAPS III AD	416
CAPS INFANTIL	364
CAPS III CENTRO	244
CAPS III FARINA	300
CAPS III ALVARENGA	383
CAPS AD III ALVARENGA	174
CAPS III SILVINA	229
CAPS III RUDGE RAMOS	278
Total	2.434

Fonte: SIA Municipal RAAS (*2022 dados preliminares)

- **Pronto Atendimento de Saúde Mental** - média mensal de **511** atendimentos médicos de urgência em Psiquiatria
- **Capacitações:** Emergências Psiquiátricas, Suporte Básico de Vida, Obstrução de Vias Aéreas por Corpo Estranho, Contenção mecânica, Medicamentos em Psiquiatria
- **CAPS INFANTIL** : participação no **Grupo de trabalho de fomento de Cultura de Paz nas escolas do município**

Nutrarte: média mensal de **68** usuários atendidos

Remando para a Vida: **146** atendimentos no quadrimestre

- ### CAMPANHAS COMEMORATIVAS NOS CAPS
- **Setembro - SETEMBRO AMARELO**
 - **Outubro – OUTUBRO ROSA**
 - **Novembro – NOVEMBRO AZUL;** Dia Mundial da Consciência Negra; Dia Internacional para Eliminação da Violência Contra as Mulheres;
 - **Dezembro – DEZEMBRO VERMELHO**



Relatório Detalhado - 3º Quadrimestre 2022

Rede de Urgência e Emergência

PRÉ-HOSPITALAR FIXO - UPAs

UPAs - Média Mensal de Consultas Médicas

Estabelecimentos	3º Quadrimestre	
	2021	2022*
UPA Alves Dias / Assunção	9.692	10.094
UPA Baeta Neves	7.519	7.764
UPA Demarchi / Batistini	7.073	7.350
UPA Paulicéia / Taboão	4.938	5.348
UPA Riacho Grande	4.694	4.677
UPA Rudge Ramos	8.976	8.947
UPA São Pedro	9.681	11.809
UPA União / Alvarenga	8.154	9.673
UPA Silvina	8.581	8.267
PRONTO ATENDIMENTO (PA TABOAO)	2.491	2.896
Total	71.798	76.818

Fonte: SIA/SUS Municipal, *2022 dados preliminares

Participação nos Grupos Técnicos:

- ✓ **Violência autoprovocada**
- ✓ **Violência contra a mulher**
- ✓ **Violência contra a criança e adolescente**
- ✓ **Atendimento à População Trans e LGBTQIAP+**

Principais ações nas UPAs

- ✓ Finalização do projeto seps nas UPA's
- ✓ Finalização do PROADI-SUS na UPA Paulicéia;
- ✓ Auditoria Multidisciplinar (Técnica e Financeira) na Irmandade Santa Casa de SBC;
- ✓ Elaboração e implantação do POP de TCE;
- ✓ Elaboração e implantação do POP de encaminhamento de pacientes ao PA de Saúde Mental;
- ✓ Visita Requalificação das 09 UPAs pelo Ministério da Saúde (CGUE/DAHU);
- ✓ Renovação das Licenças Sanitárias de UPAs e SAMU;
- ✓ Capacitação Monkeypox junto a Vigilância



Relatório Detalhado - 3º Quadrimestre 2022

Rede de Urgência e Emergência

PRÉ-HOSPITALAR MÓVEL – SAMU

SAMU - Média Mensal de Atendimentos

Procedimentos selecionados	3º Quadrimestre	
	2021	2022*
Atendimentos por USB	2.152	2.172
Atendimentos por USA	190	268
Atendimentos por Motolância	89	87
Atendimentos a Chamadas	5.708	11.573
Regulação médica com orientação	3.158	195
TOTAL	11.296	14.295

Fonte: SIA/SUS Municipal, *2022 dados preliminares

Transporte Inter-Hospitalar - TIH

Média mensal 3º quadrimestre 2022

USB - **2.769** pacientes

UTI – **329** pacientes

Treinamentos em Urgência/Emergência:

UPAs – **51** treinamentos/ **732** participantes

NEU/SAMU – **152** treinamentos/ **829** participantes

✓ Implantação do projeto

LEAN no SAMU;

Relatório Detalhado - 3º Quadrimestre 2022



Atenção Hospitalar

INTERNAÇÕES - REDE SUS Média mensal de AIHs apresentadas

REDE HOSPITALAR

Média Mensal de Consultas Médicas

Estabelecimentos	3º Quadrimestre	
	2021	2022*
Hosp de Urgência	2.467	5.383
HMU	1.911	2.987
CAISM	6.369	2.984
Hosp. Anchieta	2.452	1.611
Hosp. de Clínicas	6.989	8.143
TOTAL	20.187	21.107

Fonte: SIA/SUS Municipal, *2022 dados preliminares

Estabelecimentos	3º Quadrimestre	
	2021	2022*
Rede Hospitalar		
Hosp de Urgência	805	821
Hosp. HMU	817	659
Hosp. Anchieta	356	226
Hosp. de Clínicas	1.322	1.435
Hosp. Camp. Covid. HA	70	0
Hosp. Camp. Covid. HU	7	0
Subtotal	3.377	3.141
Rede Contratada		
Santa Casa	58	44
Subtotal	58	44
Total de Internações	3.435	3.186

Fonte: SIH/SUS Municipal, *2022 dados preliminares

REDE HOSPITALAR – Média mensal de Procedimentos Clínicos e Procedimentos Cirúrgicos

Estabelecimentos Hospitalares	Procedimentos Clínicos		Procedimentos Cirúrgicos	
	Média Mensal 3º quadrimestre		Média Mensal 3º quadrimestre	
	2021	2022*	2021	2022*
Hospital Anchieta	192	162	162	64
Hospital Municipal Universitário	468**	376	349	283
Hosp de Urgência	805	741	0	80
Santa Casa de Misericórdia	58	44	0	0
Hospital de Clínicas Municipal	572	674	747	760
Hospital Camp. Covid. HA	70	0	0	0
Hospital Camp. Covid. HU	7	0	0	0
Total	2.172	1.996	1.258	1.187

Fonte: SIH/SUS Municipal, *2022 dados preliminares ** parto normal é considerado procedimento clínico



HOSPITAL ANCHIETA

- ✓ Ampliação da oferta de consultas e tratamento em fisioterapia oncológica no UNACON em **80 atendimentos/mês;**
- ✓ Ampliação da oferta de exames de ultrassonografia geral e com doppler para a rede de saúde em **100 vagas/mês;**
- ✓ Projeto Pet Terapia iniciado em novembro: Visitas mensais dos pets da ONG Alquimia do Amor aos pacientes oncológicos internados;
- ✓ Reforma da sala de Fisioterapia UNACON;
- ✓ Participação nos GTs das Linhas de Cuidado para atendimento a pacientes vítimas de violência autoprovoada e atendimento à população LGBTQIAP+;
- ✓ Desmobilização de leitos destinados a pacientes COVID pela queda acentuada de internações e dos indicadores do Município e desativação do Hospital Anchieta Campanha

LEITOS COVID EM OPERAÇÃO: dez 2022
5 leitos de enfermaria e 5 leitos UTI

- ✓ Taxa média de **98%** de início de tratamento no UNACON até 60 dias após inserção na Regulação Municipal
QUIMIOTERAPIA – média mensal de **693** pacientes atendidos
RADIOTERAPIA – média mensal de **56** novos pacientes



HOSPITAL DE CLÍNICAS

- ✓ Esforço concentrado para a realização de procedimentos cirúrgicos com maior fila de espera:
 - ✓ Cirurgia Geral: **399** cirurgias
 - ✓ Ortopedia mão: **39** cirurgias
 - ✓ Cirurgia Vascular: **57** cirurgias
 - ✓ Urologia: **537** cirurgias
- ✓ Esforço concentrado para atendimentos ambulatoriais em especialidades: **822** consultas;
- ✓ Reativação de **20 leitos** na unidade de internação 8º Sul;
- ✓ Aquisição do equipamento de Oxigenoterapia de Alto Fluxo;
- ✓ Aquisição, atualização e configuração de Tablets, pintura, instalação de fórmica pet nas paredes, aumento da frequência do WI-FI, na UDC;
- ✓ Participação nos GTs para construção e desenvolvimento das Linhas de Cuidado para atendimento a pacientes vítimas de violência autoprovocada, e atendimento à população LGBTQIAP+;
- ✓ Taxa média de ocupação hospitalar: **84,6%**
- ✓ Taxa de mortalidade institucional: **3,4%**



HMU

- Esforço concentrado para cirurgias onco ginecológicas e mastologia, atendendo demanda cirúrgica em momento oportuno **CIRURGIAS ONCOGINECOLÓGICAS: 42** **CIRURGIAS EM MASTOLOGIA: 69**
- Participação da equipe de psicologia e serviço social no Projeto para Construção e Desenvolvimento da Linha de Cuidado Municipal para o atendimento a pacientes vítimas de violência autoprovocada e da Linha de Cuidado Municipal para o atendimento à população LGBTQIAP+;
- Participação da equipe de psicologia e serviço social no 1º Encontro: Escuta Qualificada de vítimas e testemunhas de violência sexual. Explicação do novo fluxo da rede de São Bernardo do Campo e sistema judiciário (promotoria) e a atuação do assistente social, em dezembro 2022;
- Marcação de consultas de fisioterapia no CAISM via WhatsApp;
- Entrega da 1ª etapa do Hospital da Mulher, com inauguração da nova instalação do CAISM (Centro de Atenção Integral à Saúde da Mulher) em 17 de outubro de 2022;
- Aquisição de equipamentos de cardiocógrafos;
- Taxa média de partos vaginais: **62%**
- Taxa de cesárea em primíparas: **35%**
- Taxa de Apgar > 7 no 5º minuto: **99%**
- Taxa de vidas salvas – Protocolo de sepse: **100%**



HOSPITAL DE URGÊNCIA

- Início do Pronto Atendimento de Saúde Mental com 05 leitos de observação e 08 leitos de internação;
 - Início dos procedimentos ortopédicos (retirada de sínteses);
 - Esforço concentrado de vasectomias – 24 cirurgias;
 - Instalação dos equipamentos de Raio-x fixo;
 - Recebimento dos hemogasômetros portáteis;
 - Recebimento dos videolaringoscópios adultos e pediátricos;
 - Início do projeto Hospital sem papel, não impressão de documentos assinados digitalmente;
 - Proadi SUS - Projeto desenvolvido na UTI laranja adulto, tem como foco aperfeiçoar, o cuidado e a segurança dos pacientes na instituição;
 - Participação da Psicologia e Serviço Social no Projeto para Construção e Desenvolvimento da Linha de Cuidado Municipal para o atendimento a pacientes vítimas de violência autoprovocada e na Linha de Cuidado Municipal para o atendimento à população LGBTQIAP+;
 - Ações de Humanização: Dia das Crianças na Pediatria, Dia Mundial sem Sepsis, Comemoração do Natal na Pediatria.
-
- ✓ Taxa média de ocupação hospitalar: 107,3%
 - ✓ Taxa de mortalidade institucional: 6,2%



Atenção Hospitalar

SAD

SAD – Média Mensal de Visitas e Procedimentos realizados pelas Equipes (5 EMAD – 1 EMAP)

PROCEDIMENTOS	3º Quadrimestre	
	2021	2022
Visitas Médicas	536	581
Visitas de Enfermeiro	831	827
Visitas de Téc de Enfermagem	2.127	2.415
Visitas de Fisioterapeuta	299	386
Visitas de Fonoaudiólogo	43	103
Visitas de Nutricionista	254	189
Visitas de Assist. Sociais	290	173
Visitas de Psicologia	0	0

Fonte: SAD

313 pacientes em atendimento

Ações COVID

- ✓ Manutenção e alinhamento com a RAS para desospitalização de pacientes estáveis com COVID e fornecimento de EPI's para os cuidadores;
- ✓ Desmame de oxigênio suplementar e decanulação de pacientes acometidos pelo Covid-19, favorecendo o processo de alta do SAD e matriciamento junto a Atenção Primária à Saúde (APS) e CER;

Principais ações

- Conscientização do Câncer de Mama e Sífilis (Campanha Outubro Rosa e Verde) durante as visitas domiciliares;
- Elaboração do “Painel Afetivo Domiciliar” (desenvolvimento);
- Aproximação com instituições do terceiro setor, para alinhamento e acompanhamento de pacientes atendidos pelo SAD. Residência Inclusiva Girassol – SBC;
- Projeto “Dia das Crianças”, que viabilizou a arrecadação de 262 brinquedos;
- Ampliação da visita domiciliar pré-desospitalização aos pacientes adultos com contexto social e clínico complexo;
- Aquisição de Notebook, implementando a infraestrutura para o Projeto Prontuário Eletrônico MV/PEP –SAD.

Relatório Detalhado – 3º Quadrimestre 2022



Atenção Básica

EQUIPES DE ATENÇÃO BÁSICA Média mensal de procedimentos

Procedimentos	3º quadrimestre	
	2021	2022*
Consultas Médicas	38.892	45.839
Consulta de Enfermeiros	16.523	21.659
Visitas do ACS	31.570	65.498

Fonte: SIA/SUS Municipal, *2022 dados preliminares

SAÚDE BUCAL

110 ESB Implantadas

(Fonte:DAB/MS: e-Gestor histórico de cobertura)

Cobertura SB na Atenção Básica 48,49%

(Fonte: DAB/MS: e- Gestor histórico de cobertura*dez 2021)
última competência disponibilizada)

SAÚDE BUCAL BÁSICA - Média Mensal de Procedimentos

Procedimentos	3º Quadrimestre	
	2021	2022*
Escovação Supervisionada	3.706	4.946
1ª Consulta Odontológica Programática	4.540	4.084

Fonte: SIASUS Municipal, *2022 dados preliminares

ESTRATÉGIA SAÚDE DA FAMÍLIA

169 Equipes de ESF implantadas
19 Equipes de Atenção Primária

674.496 pessoas cadastradas
Cobertura de Atenção Primária: 80,96%
(Fonte: DAB/MS: e- Gestor comp novembro 2022)

23 Médicos do Programa Mais Médicos

554 ACS **19** NASF

SAÚDE BUCAL ESPECIALIZADA - Centro de Especialidades Odontológicas (Nova Petrópolis, Alvarenga e Silvina) Média Mensal de Procedimentos

Especialidade	3º Quadrimestre	
	2021	2022 *
Endodontia	2.420	3.007
Estomatologia	545	1.094
Odontopediatria	210	206
Periodontia	944	1.381
Protesista	2.400	3.009
Buco-Maxilo	479	757
Pacientes com necessidades especiais	1.547	1.626
Total	8.544	11.080

Fonte: SIA SUS Municipal, *2022 dados preliminares



SETEMBRO AMARELO

Mês de prevenção ao suicídio

AÇÕES DESENVOLVIDAS DE COMBATE AO SUICÍDIO
em todas as UBSs

- Palestras em escolas
- Rodas de conversas
- Dinâmicas com os colaboradores
- Sessão cinema
- Caminhada

Esforço concentrado de Cirurgia Odontológica

- 21/11 a 26/11 – “Abra Boca para Saúde” - **6.487** avaliações;
- 03/10 a 04/11 - “Mutirão de Endodontia” - **653** pacientes concluídos e **976** atendidos

Acolhimento à pessoa em situação de rua

05 a 09 de setembro: sensibilização em acolhimento à pessoa em situação de rua, com seus direitos, peculiaridades e necessidades de tratamento equânime nas Unidades de Saúde.

Temas discutidos: vagas ofertadas para UBS, Centros de Especialidades Odontológicas, Unidades de Pronto Atendimento e SAMU.

Total de participantes: **99 colaboradores**

Projeto Piloto

“Rastreamento do câncer de colo do útero com substituição da citologia convencional por auto-coleta com DNA-HPV em mulheres de 30 a 45 anos moradoras de SBC” - Período: 15/09 a 11/11/22 - **50 participantes**

Monkeypox

Monitoramento de casos identificados e busca ativa, em residência, dos contactantes

Busca ativa da tuberculose

711 amostras coletadas de setembro a dezembro

Linha de Cuidado LGBTQIAPN+

Participação no GT municipal voltado à ações de saúde para a população LGBTQIAPN+, visando a elaboração de Linha de Cuidado - **5** encontros, total de **20** Profissionais da rede de saúde de SBC participantes.



DIA NACIONAL DA PESSOA SURDA

26/09 a 30/09: grupos de orientação nas salas de espera e abordagem da temática em grupos já existentes (pais e linguagem) realizado pelos fonoaudiólogos - **50 participantes**

Comemoração ao Dia do Agente Comunitário de Saúde

04/10/22 - homenagem aos 554 ACS de São Bernardo do Campo

OUTUBRO ROSA

Ações de sensibilização, combate e prevenção ao Câncer de mama em todas UBS no período: de 01/10 a 31/10

Dia "D" - 22/10/22

Ações de orientações, cuidado, prevenção e promoção da saúde da mulher e combate e prevenção ao câncer de mama - Realizados **4.583 atendimentos**

Programa Prefeito Amigo da Criança

- **10/10/22** - Reunião para apresentação do Projeto entre secretarias;
- **20/10/22** - Reunião com Secretária e Secretária Adjunta de Educação para apresentação da Matriz de Intervenção, do descritivo dos Equipamentos de Saúde do município e ações propostas para validação do título;
- **25/10/22** - Aprovação por parte da Secretaria de Educação do modelo de Matriz e Descritivo do município, elaborado pelo Departamento de Atenção Básica.
- **06/12/22** - Secretaria de Educação insere os documentos de todas as Secretarias na Plataforma da Fundação da Abrinq.

NOVEMBRO AZUL

Em 26/11/22 foram realizadas ações de orientação, prevenção e promoção da saúde do homem.



Projeto – acessa sua UBS + digital

Ampliação do acesso aos cuidados oferecidos pela UBS por meio de tecnologias de informação aplicadas à saúde e aplicativos de troca de mensagem como o WhatsApp.

- Total de atendimentos realizados no 3º quadrimestre de 2022 – **33.280**
- Média de mensagens recebidas por UBS – **8 mensagens /dia.**

Aplicativo SisMob (registro de informações de controle de vetores)

Treinamento e implantação realizados em 09 UBS pela Superintendência de Controle de Vetores do Estado de São Paulo (Sucen), parceria realizada com o DABGC, sendo capacitados os Agentes de Combate a Endemias e Equipe do NEVS.

- ✓ UBS Taboão, UBS Planalto, UBS São Pedro, UBS Vila Euclides, UBS Ferrazópolis, UBS Nazareth, UBS União, UBS Demarchi e UBS Areião.

Aplicativo – SBC na Palma da Mão

As Equipes de Saúde da Família disponibilizaram vagas de atendimento para agendamento por meio do APP SBC na Palma da Mão.

Vagas de gestante oferecidas: 2.792

Vagas de criança oferecidas: 2.580

Total de vagas oferecidas: 5.372

Ampliação do horário de atendimento – Programa Saúde na Hora

Total de **20 UBS** com o horário estendido

Consultório na Rua

- **180** moradores de rua acompanhados

População Indígena

Discussão sobre o tema de Segurança Alimentar com a participação da Nutricionista Vanessa Haquim, do Ambulatório do índio da UNIFESP
Evento on-line para Gestores e profissionais da UBS Santa Cruz - **12 participantes**



Atenção Básica

AÇÕES

Implantação do Projeto Piloto de Telessaúde na UBS Parque São Bernardo – Início 22/11/2022

Especialidades atendidas: Gastroenterologia Adulto, Endocrinologia Adulto, Reumatologia Adulto, Dermatologia Adulto e Cardiologia.

Total de pacientes atendidos: **104**

DIA D – COMBATE A DENGUE

19/11/22 - atividades de conscientização e prevenção à Dengue
Praça da Matriz - Centro - SBC
40 profissionais envolvidos na ação

Campanha Fique Sabendo

Ações realizadas:

- Rua da Comunidade: **193** testes realizados;
- Ação Bom Prato: **87** testes realizados;
- Ação Terminal Metropolitano : **39** testes realizados;
- Ações de orientação e prevenção em empresas e escolas, em parceria com o Programa IST.

Semana Fique Sabendo:

- 33 unidades com demanda livre com **666** testes realizados na semana mais **372** testes no protocolo (rotina);

Dezembro Vermelho

- HIV – **1.357** testes realizados;
- Sífilis – **1.307** testes realizados;
- HVC - **855** testes realizados;
- HBV - **543** testes realizados.



AÇÕES INTERSETORIAIS



87,50% de famílias acompanhadas
100% de gestantes acompanhadas
no 2º semestre de 2022

Núcleo de Prevenção de Violência

Implantado em **9** territórios: **33** unidades

Programa Saúde na Escola

- Ação de verificação de saúde bucal das crianças das escolas municipais.
- Público alvo: crianças do ensino fundamental
- Período: 01/09 a 30/09

Reuniões Intersectoriais

- Conselho Tutelar
- Secretaria de Assistência Social
- Grupo intersectorial do AEPETI (ações estratégicas do programa de erradicação do trabalho infantil)
- Comitê de enfrentamento à violência contra crianças e adolescentes (Educação e Saúde)
- Secretaria de Educação – tema Dignidade menstrual
- Conselho Municipal do Idoso
- Conselho Municipal da Pessoa com Deficiência

Relatório Detalhado - 3º Quadrimestre 2022



Atenção Especializada

CONSULTAS MÉDICAS

ATENÇÃO ESPECIALIZADA NA REDE MUNICIPAL DE SAÚDE

Média mensal de consultas médicas especializadas ambulatoriais e de urgência

Especialidades	3º Quadrimestre	
	2021	2022*
Alergia Imunologia	391	453
Cardiologia	1.706	1.754
Cir. Geral	2.370	2.350
Cir. Vascular	852	1.007
Dermatologia	918	1.061
Endocrinologia	943	1.026
Gastroenterologia	465	436
Infectologia	889	971
Mastologia	319	318
Nefrologia	402	471
Neurologia	1.506	1.389
Oftalmologia	3.473	2.801
Oncologia Clínica	1.232	1.066
Ortopedia	6.282	5.620
Otorrino	1.010	931
Pneumologia	509	347
Psiquiatria	945	585
Reumatologia	325	375
Urologia	1.064	1.426
DEMAIS ESPECIALIDADES	2.317	2.711
TOTAL	27.917	27.094

Fonte: SIA/SUS Municipal, *2022 dados preliminares

APOIO DIAGNÓSTICO

PROCEDIMENTOS COM FINALIDADE DIAGNÓSTICA

Média mensal de procedimentos com finalidade diagnóstica, realizados na Rede Municipal de Saúde

Procedimentos selecionados	3º Quadrimestre	
	2021	2022*
Diag em laboratorio clinico	373.182	366.686
Diag por anatomia patol e citopatologia	4.140	5.166
Diag por radiologia	26.342	27.091
Diag por ultra-sonografia	10.896	12.638
Diag por tomografia	4.083	4.725
Diag por ressonancia magnetica	495	754
Diag por medicina nuclear in vivo	197	144
Diag por endoscopia	650	885
Diag por radiologia intervencionista	2	10
Métodos diagn em especialidades	19.083	18.703
Diag e proced.especiais em hemoterapia	157	130
Diag em vig.epidemiologica e ambiental	582	191
Diag por teste rápido	42.124	37.566
Total	481.931	474.687

Fonte: SIA/SUS Municipal, *2022 dados preliminares

Unidade Móvel de Mamografia

3.657 exames realizados no quadrimestre



Ações nas Policlínicas

- **Novembro Azul**, realizada iluminação externa e veiculação de vídeos explicativos nas TVs da Policlínica, sobre prevenção e cuidados com o câncer de próstata, orientando pacientes e funcionários.
- **Participação na 5ª Mostra Municipal de Experiências Exitosas em Saúde** com a oferta de cursos sobre a Transmissão da Hanseníase e exposição sobre o uso de Dispositivo Inalatório na doença DPOC - **35 participantes**.
- **Linha de Cuidado de Doenças Respiratórias:**
 - Manutenção do **Matriciamento em Pneumologia para a Rede de Atenção à Saúde** com continuidade da realização de EP para profissionais das UBSs:
 - **2º Encontro para Atualização em DPOC** - Tratamento não farmacológico da DPOC e oxigenoterapia - setembro;
 - **3º Encontro para Atualização em DPOC** - Importância do Dispositivo: exacerbação, hospitalização e rehospitalização. A Diretriz e o Clínico Geral - outubro
 - **4º Encontro para Atualização em DPOC** - Novo PCDT - novembro.
- **Programa de Oxigenioterapia Domiciliar:** **266** pacientes em atendimento (dez/2022)
CPAP 67 **BIPAP 17**



Programa IST AIDS Hepatites virais

- **Plano Municipal de combate à Sífilis**
 - Reunião mensal com representantes do departamentos
 - Estudo de casos de sífilis congênita
 - Monitoramento de indicadores
 - Atualização do Protocolo de Sífilis
- **Projeto Conectando no Caminho** : adesão e retenção no tratamento para pessoas vivendo com HIV/AIDS – Parque Estoril e Fábrica de Cultura – **16** **pacientes participantes**;
- **Ações de prevenção com as indígenas da Aldeia Guyrapaju** que participaram do primeiro encontro na UBS Santa Cruz, incluindo conversas e testagem;
- **02/12/2022 - Realizada Roda de Conversa na Casa Neon Cunha**, abordando assuntos referentes a educação em saúde, com o tema Prevenção Combinada, importância e o direito de atendimento da população LGBTQIA+ nos equipamentos de saúde do SUS do nosso município, autocuidado e importância de testagem para ISTs;



Programa IST AIDS Hepatites virais

- **Ação Extramuros Fique Sabendo com UBS Vila São Pedro**, total de **313** testes de HIV e Sífilis realizados durante o mês de Dezembro, sendo **1 teste positivo para HIV**;
- **05/12/2022 - Testagem no Terminal Metropolitano de SBC**, junto ao NEVS, as UBSs Ferrazópolis, UBS Leblon e parceria com a EMTU, foram realizados **39** testes rápidos para HIV e Sífilis, sendo **1 teste positivo para HIV**;
- **14/12/2022 – realizados autoteste HIV no Centro de Detenção Provisória de SBC**, com equipe da UBS Nazareth, NEVS e equipe de saúde do CDP, foram realizados **130 autotestes**, sendo **3 testes positivos para HIV**;
- **15/12/2022 – ação realizada na fila do Bom Prato**, com oferta de materiais educativos (folhetos informativos), camisinhas, foram testadas **87 pessoas para HIV e 86 para Sífilis**, sendo **3 positivas para o HIV e 5 para Sífilis**.



Programa Municipal de Combate à Tuberculose

- Realizadas **86** visitas domiciliares pela equipe do PCT, para os pacientes que apresentam dificuldades de acesso para atendimentos na Policlínica ou UBS;
- **20/09/2022** - Fórum Estadual de TB com apresentação de dados dos GVES de São Paulo e entrega de prêmios para os municípios em destaque;
- **21/10/2022** - Encontro com NEVS, Enfermeiros RTs das Unidades Básicas de Saúde, Consultório na Rua e Programa de Tuberculose - total de **43** participantes - foram realizados estudos de casos, avaliação dos livros e orientações sobre preenchimento em envio de documentos para o PCT e laboratório e busca ativa;
- **22/11/2022** ocorreu a 4º avaliação trimestral estadual (reunião virtual) para estudo dos dados enviados por cada município. Apresentando como resultado: aumento dos óbitos, internações e abandonos, e diminuição da busca ativa.

Relatório Detalhado - 3º Quadrimestre 2022

UGP - BID: Ações em Andamento



HOSPITAL DE URGÊNCIA

(CONSTRUÇÃO E AQUISIÇÃO DE EQUIPAMENTOS)
Início da obra em novembro de 2016
Concluída em **29 de novembro de 2019**
Inaugurado em **14/05/2020**

CAPS SILVINA

(CONSTRUÇÃO E AQUISIÇÃO DE EQUIPAMENTOS)
Início da obra em Junho de 2018
Inaugurado em **13/08/2020**

CAPS FARINA

(CONSTRUÇÃO E AQUISIÇÃO DE EQUIPAMENTOS)
Início da obra em Março de 2016
Inaugurado em **24/04/2019**

POLICLÍNICA ALVARENGA

(REFORMA E AQUISIÇÃO DE EQUIPAMENTOS)
Início da obra em fevereiro de 2022
Inaugurada: 14/09/2022

HOSPITAL DA MULHER

(REFORMA E AQUISIÇÃO DE EQUIPAMENTOS)
Ordem de Serviços assinada em maio/2021
Inauguração Fase I: 17/10/2022
Previsão de conclusão: 1º Quadrimestre./2023

REFORMAS DAS UNIDADES DE SAÚDE

UPA Alves Dias, UBS Jardim Represa, UBS Nazareth, UBS Areião, Casa da Gestante e UBS Santa Cruz.

ESTUDOS E PROJETOS – AME:

Início do projeto em **abril/2022**
Entrega do projeto: 1º Quadrimestre./2023

CENTRO DE ESPECIALIDADES OFTALMOLÓGICAS

(REFORMA E AQUISIÇÃO DE EQUIPAMENTOS)
Previsão de início das obras em **maio/2022**
Previsão de conclusão: 1º Quadrimestre./2023

UPA SILVINA

(CONSTRUÇÃO E AQUISIÇÃO DE EQUIPAMENTOS)
Ordem de serviços assinada em setembro/2021
Obra em andamento - avanço físico **75,01%**
Previsão de conclusão: 1º Quadrimestre./2023

IMPLEMENTAÇÃO DAS LINHAS DE CUIDADO NA RAS

- Capacitações presenciais realizadas entre 2019 e 2020;
- Aquisição de equipamentos e mobiliários para a Escola de Saúde
- Capacitações com a implantação da Plataforma de Ensino à Distância em 2022.
- Consultoria para implantação de serviço de desenvolvimento assistencial e educacional à saúde reprodutiva – Em desenvolvimento
- Aquisição de infraestrutura de Hardware e de Cabeamento para a rede assistencial e aquisição de licenças Oracle como solução de reforço para o Datacenter.
- Contratação de Consultoria de Interoperabilidade dos Sistemas de Saúde (Processo de Contratação em andamento)

- **SUPERVISÃO DE OBRAS DO HOSPITAL DA MULHER:** Contrato em execução.
- **SISTEMA DE GESTÃO FINANCEIRA DO PROGRAMA:** Sistema implantado (em uso pela UGP);
- **AUDITORIA** Contrato em execução
- **AVALIAÇÃO DE IMPACTO DO PROGRAMA:** Contrato em execução
- **CONTRATOS/ AQUISIÇÕES CONCLUÍDAS:** Supervisão de obras do HU, aquisição de licenças do Project e CAD e aquisição de livros para capacitação no Sistema Manchester.



Relatório Detalhado - 3º Quadrimestre 2022

Proteção à Saúde e Vigilâncias

COVID 19 – SITUAÇÃO EPIDEMIOLÓGICA



VACINAÇÃO COVID 19

2.340.308 doses aplicadas
até 31/12/2022

DOSES APLICADAS	VACINAS CONTRA COVID-19 2022						Total
	1ª DOSE (D1)	2ª DOSE (D2)	*R1	*R2	*R3	*R4	
ASTRAZENECA/ OXFOR D/FIOCRUZ	166	201	2.969	14.849	83	18.268
CORONAVAC	9.698	5.701	9.709	25.415	475	4	51.002
JANSSEN	20	377	136	533
PFIZER	314	988	5.337	13.354	429	3	20.425
PFIZER PEDIÁTRICO	1.032	1.287	2.319
PFIZER BABY	792	160	952
TOTAL	12.022	8.337	18.015	53.618	1.364	143	93.499

Fonte: DVE SBC, dados preliminares;

AÇÕES COVID

- Divulgação da situação epidemiológica;
- Monitoramento dos casos de SIM-P em crianças e adolescentes, entre 7 meses a 16 anos, com o objetivo de identificar se a síndrome pode estar relacionada à Covid-19;
- Qualificação das informações dos óbitos suspeitos e confirmados por Covid 19;
- Qualificação dos bancos de dados COVID-19;
- Monitoramento de COVID-19 em Instituições de Longa Permanência de Idosos (ILPI).

Relatório Detalhado - 3º Quadrimestre 2022



Proteção à Saúde e Vigilâncias

COVID 19 – TESTAGEM DIAGNÓSTICA

Total acumulado de Testes COVID realizados em: 2021: 241.918
1º quadrimestre/2022: 58.431 2º quadrimestre/2022 : 27.474
3º quadrimestre/2022: 11.160

Total acumulado de Testes COVID realizados em: 2022: 97.065
Total acumulado de resultados positivos (2020 A 2022): 101.328
Taxa de positividade em 2022: 25,77%

LMSP - ASSINTOMÁTICOS			
ANO		2021	3º quad.2022
TESTE RÁPIDO	Realizados	7.887	11.160
	Positivos	12	192
HILAB	Realizados	29.311	0
	Positivos	2.860	0

IAL			
ANO		2021	3º quad.2022
RT-PCR	Encaminhados	58.312	40
	Realizados	53.029	40
	Positivos	20.530	0

Teste Rápido de Antígeno			
ANO		2021	3º quad.2022
UBS	Realizados	42.232	0
	Positivos	3.436	0
UPAs	Realizados	8.666	7.337
	Positivos	348	156
HOSPITAIS PÚBLICOS MUNICIPAIS	Realizados	3.689
	Positivos	28

FMABC			
ANO		2021	3º quad.2022
Teste Rápido/Antígeno UBS	Realizados	41.138	31
	Positivos	10.023	0
RT-PCR	Realizados	40.514	26
	Positivos	8.925	1
Sorologia IgA/IgG	Realizados	137	0
	Positivos	33	0
Anticorpos Totais	Realizados	17.288	7
	Positivos	5.593	7



Total de casos confirmados na Pandemia (2020/2021/2022)

158.839

Casos confirmados em 2022 3º quadrimestre

7.311

Total de óbitos por covid-19 confirmados na Pandemia **3.798**

Óbitos por covid-19 confirmados em 2022 3º quadrimestre

37

Letalidade Pandemia

2,39%

2020 = 2,50 %

2021 = 3,94%

2022 = 0,71%

3º quadrimestre = **0,5%**

Fontes: Sistemas E-SUS notifica, SIVEP-gripe e COVID-19 SBC
*dados preliminares até 05/01/2023

CASOS CONFIRMADOS COVID-19 POR MÊS, RESIDENTES SBC, 2022

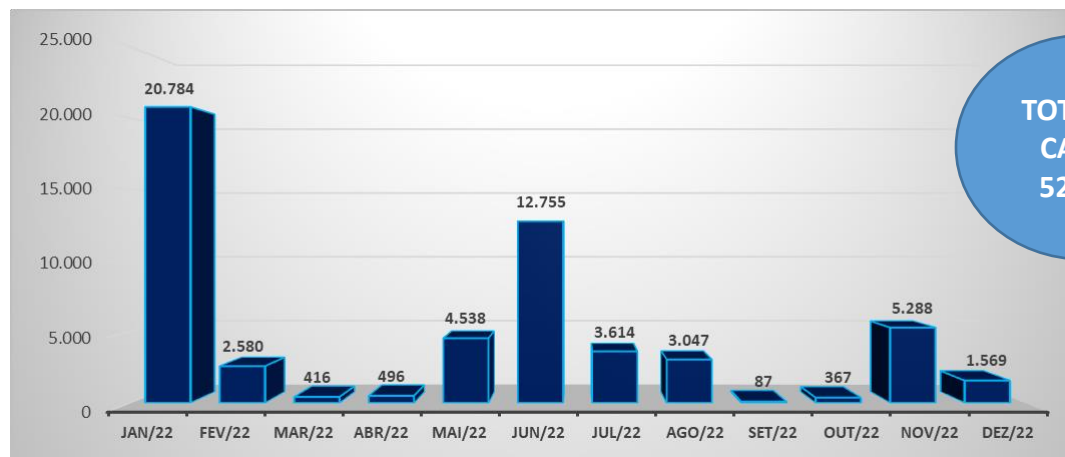

TOTAL DE CASOS
52.888

ÓBITOS CONFIRMADOS POR COVID-19, POR MÊS, RESIDENTES SBC, 2022

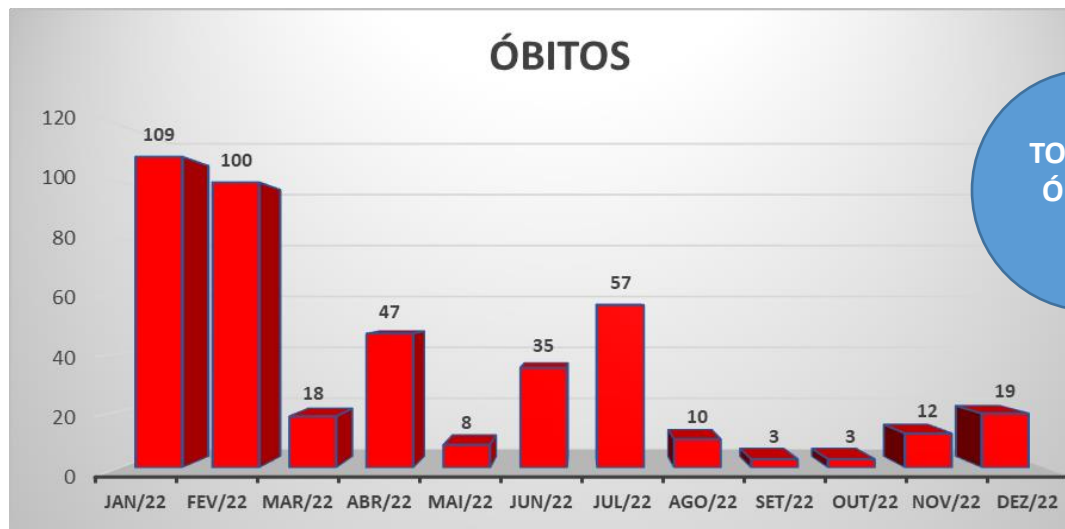

TOTAL DE ÓBITOS
376



Proteção à Saúde e Vigilâncias

MONKEYPOX

Casos Confirmados	57
Casos em investigação	1
Casos descartados	151

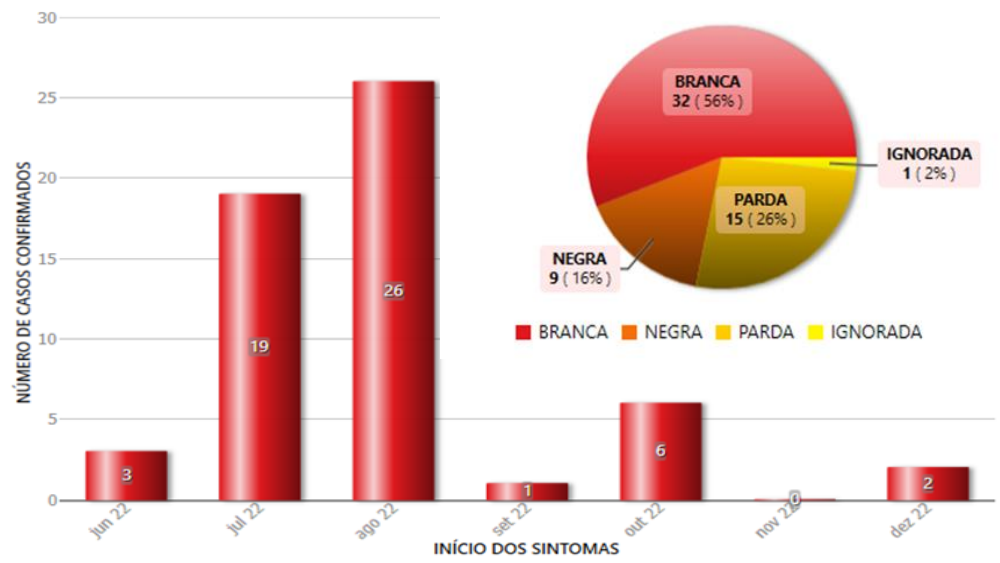
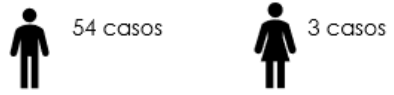

Casos de Monkeypox, residentes SBC, por faixa etária, 2022



Média de tempo de cura das lesões e alta do isolamento: 27 dias

Fonte: CEVESP/CIEVS SBC 05/01/2023



Relatório Detalhado - 3º Quadrimestre 2022

Proteção à Saúde e Vigilâncias

VIGILÂNCIA EPIDEMIOLÓGICA



HANSENÍASE

CASOS	Total 2021	Total 2022
Novos	9	9
COMUNICANTES		
Registrados	16	26
Examinados	14	20
Casos Novos em comunicantes	0	1

TUBERCULOSE

CASOS	2022*
Novos	269
BUSCA ATIVA	
Esperado anual	8.000
Realizado	4.007
%	50,0%

Fonte: TBWEB e Laboratório Municipal de Saúde Pública de SBC,
* 2022 dados preliminares

SÍFILIS

Fonte: SMS/DVE/SINAN NET – Dados preliminares

CASOS NOVOS	2021	2022*
Sífilis em Gestante	188	243
Sífilis Congênita em menores de 01 ano	92	44

Fonte: DVE/SBC, *dados preliminares

- Capacitação – “Sífilis” nas Unidades de Saúde com a equipe multidisciplinar.
- Reuniões mensais com o grupo Comitê ao Combate a Sífilis.

HIV/AIDS

CASOS NOVOS	2022*
HIV	58
HIV em gestante	17
AIDS	93
AIDS em Menores de 05 anos	0
Casos em Acompanhamento	3.278

Fonte : Programa DST/AIDS/SINAN NET – * dados preliminares

AIDS - casos em acompanhamento

2.892 residentes em SBC

386 não residentes



SVO/IML

3º Quadrimestre - 2022

NECRÓPSIAS

IML (mortes violentas) – 179

SVO (mortes naturais) - 453

FONTE: SEÇÃO DE VERIFICAÇÃO DE ÓBITOS (SVO) E INSTITUTO MÉDICO LEGAL (IML) DE SÃO BERNARDO DO CAMPO.

VIOLÊNCIA INTERPESSOAL/AUTOPROVOCADA

VIOLÊNCIA	Total 2021	Total 2022
Física	1.082	1.199
Sexual	236	290
Autoprovocada	1.028	1.329
Psicológica/Moral	18	60
Negligência	222	32

FATOR GERADOR DE MORTES VIOLENTAS - 2022

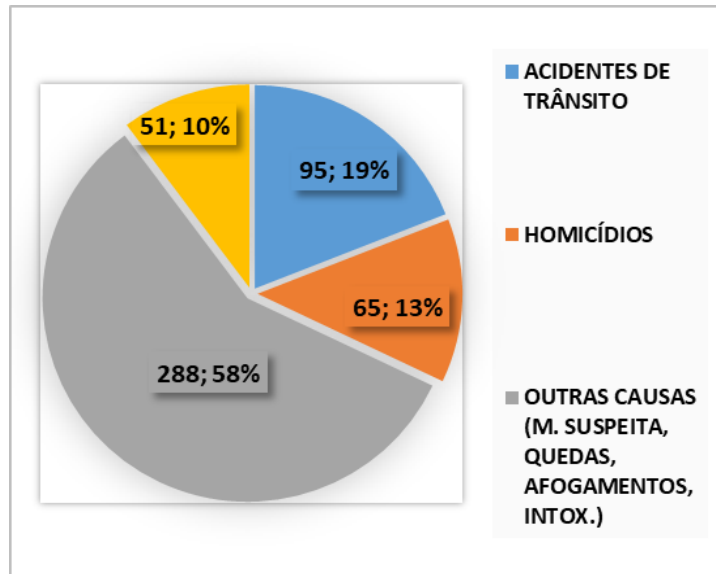

FONTE: IML - INSTITUTO MÉDICO LEGAL DE S.B.DO CAMPO

VIOLÊNCIA	Masc. 2021	Fem. 2021	Masc 2022	Fem 2022
Física	163	919	192	1.007
Sexual	40	196	49	241
Autoprovocada	334	694	387	942
Psicológica/Moral	2	16	12	48
Negligência	114	108	13	19

Fonte: SMDS/DVER/SinanNete dados preliminares

- Capacitação para Referências do Núcleo de Prevenção das Violências do Territórios 2, 7 e 8
- Palestrante no Seminário Bullying: Violência, Sinais e Riscos – Universidade Metodista - 23/09
- Capacitação para colaboradores da UPA Demarchi - 12/12



LABORATÓRIO MUNICIPAL DE SAÚDE PÚBLICA

EXAMES	2021	2022
Realizados	6.213	22.915
Processados e encaminhados	84	494
TOTAL	6.297	23.409

Fonte: DVE/LMSP, *dados preliminares 31/12/2022



Núcleo em Vigilância em Saúde –
NEVS 9 NEVS implantados

CIEVS-SBC

compõe a Rede Nacional de alerta e Respostas às emergências em Saúde Pública

– CLIPPING CIEVS - SEMANAL. – informe semanal de eventos e notícias relacionadas a riscos ou emergência em Saúde Pública, para divulgação entre profissionais de saúde e gestores.

- ALERTAS EPIDEMIOLÓGICOS
- Acompanhamento e suporte em situações de surto
- Articulação com Rede Municipal de Saúde
- Apoio nos Planos de Contingência (Arboviroses, Escorpião, Covid, Monkeypox, Poliomielite).

Relatório Detalhado - 3º Quadrimestre 2022



Proteção à Saúde e Vigilâncias

ARBOVIROSES

ARBOVIROSES	DENGUE		CHIKUNGUNYA		ZIKA VÍRUS		FEBRE AMARELA	
	2021	2022	2021	2022	2021	2022	2021	2022
NOTIFICADOS	949	856	42	39	8	0	0	0
DESCARTADOS	734	697	27	23	7	0	0	0
IMPORTADOS	62	53	11	12	0	0	0	0
AUTÓCTONES	153	94	1	2	0	0	0	0
EM INVESTIGAÇÃO	0	12	0	2	0	0	0	0
OUTROS MUNICÍPIOS	303	322	3	5	1	0	0	0

VIGILÂNCIA SANITÁRIA

Ações Desenvolvidas	3º Quadrimestre	
	2021	2022
Inspeções sanitárias	733	497
Ações legais para controle do risco à saúde – AIF e AIP	173	204
Cadastro e Licenças Sanitárias	455	551
Laudo técnico de avaliação (LTA) – análise e aprovação	178	245
Nº de participantes em atividades educativas (setor produtivo)	30	06
Inspeções em estabelecimentos livre do tabaco	1219	1975
Inspeções do Projeto COVID-19	1766	0

Fonte: DPSV/VISA

Imóveis trabalhados para prevenção da Dengue

Ações Realizadas At Básica e CCZ	3º QUADRIMESTRE	
	2021	2022
Casa a Casa	51.580	119.617
Bloqueios de casos suspeitos*	3.239	2.934
Ações Realizadas CCZ		
Imóveis Especiais	197	38
Pontos Estratégicos	204	290
Focos	71	55
Larvas Aedes aegypti	362	325

Obs.: as ações relacionadas às inspeções do “Projeto COVID-19” foram suspensas a partir de 16/03/2022.

Obs.: as ações relacionadas às “Inspeções em estabelecimentos Livre do Tabaco” foram suspensas a partir de 26/04/2022 e retomadas em 08/05/2022

Relatório Detalhado - 3º Quadrimestre 2022



Proteção à Saúde e Vigilâncias

ZOONOSES

ADOÇÃO DE ANIMAIS

13 animais adotados
CCZ e Feira de Adoção

AÇÕES EDUCATIVAS

15 vistorias e orientações
24 palestras
21 Tenda dos Bichos /
8.952 pessoas orientadas

ESTERILIZAÇÃO DE CÃES E GATOS

Total: 1.502 animais esterilizados no
3º quadrimestre

	caninos	felinos	total
CCZ	655	834	1.489
*Castramóvel	5	8	13
Total geral	660	842	1.502

CEREST e VIGILÂNCIA AMBIENTAL

Ações Desenvolvidas	3º quadr 2021	3º quadr 2022
Inspeções em ambiente de trabalho	65	77
Inspeções sanitárias em Vigilância em Saúde Ambiental	57	51
Inspeções em atendimento do Decreto Municipal nº 21114/2020 "Covid-19"	13	4
Cadastro e Licenças Sanitárias em Vigilância em Saúde Ambiental	25	40
Atendimentos em Saúde do Trabalhador (médico, psicológico, enfermagem e assistência social)	38	41
Notificação e investigação dos acidentes fatais*(1)	1	3
Notificação e investigação de acidentes com menores(1)	0	11
Notificação e investigação de agravos em trabalhadores ***(1)	378	1718
Análises de água	267	307

Fonte: Divisão de Saúde do Trabalhador e do Meio Ambiente.

* Todos são investigados

**São os dados atualizados até o dia 03/01/2023.

- Ocupação preenchida é de 99,18%(1)

(1) Fonte: SINAN NET

VACINAÇÃO ANTIRRÁBICA

2.608 animais vacinados - rotina no CCZ e clínicas particulares (conforme a resolução municipal)



Apoio à Gestão do SUS

REGULAÇÃO AMBULATORIAL

Monitoramento da oferta exames de apoio diagnóstico e terapia e de consultas especializadas 3º Quadrim_2022

Rede de Saúde	Exames de Apoio Diagnóstico		Consultas Especializadas	
	Total	%	Total	%
Equip. Estaduais	2.761	2	3.658	9,8
Amb. FMABC	0	0	52	0,1
Equip. Municipais	137.059	98	33.683	90,1
Total geral	139.820	100	37.341	100

Fonte: registros Hygia/CROSS/MV CRA_03_01_2023

COMPLEXO REGULADOR MUNICIPAL

Principais ações

- **Implantação do Protocolo de Acesso nas especialidades:** Reumatologia, Cardiologia, Cirurgia Vascular e Pequenas Cirurgias;
- **Projeto Piloto Telemedicina UBS Parque São Bernardo:** apoio nas ações voltadas ao projeto, gestão das agendas, monitoramento das atividades realizadas;
- **Coordenação do Comitê de elaboração** dos Protocolos de acesso Ambulatorial a Consultas Especializadas e Exames.

REGULAÇÃO DE TRANSPORTE SANITÁRIO

Média Mensal de Solicitações Atendidas pela Regulação de Transporte Sanitário

Atendimentos avulsos	3º Quadrimestre
	2022
Transporte Simples	510
Transporte Ambulância	158
TFD	19
Transporte TRS Simples	183
Transporte TRS Ambulância	13
Fisioterapia	212
TOTAL	1.095

Fonte: Transporte Sanitário -DAG/SUS



Média mensal de usuários atendidos:

416

Média mensal: **5.259** viagens em veículo leve

296 viagens em veículo adaptado

Relatório Detalhado - 3º Quadrimestre 2022

Apoio à Gestão do SUS

OUVIDORIA



Queixas por tipo de estabelecimento e tema

Tipo de Estabelecimento/Serviços	RH	Estrutura	Acesso*	Documentos*	Organização dos serviços	Outros assuntos	Total
UBS	139	6	327	7	164	21	664
CENTRAL DE REGULAÇÃO	0	0	887	0	4	1	892
VIGILÂNCIAS	0	0	1	1	0	141	143
UPA	179	6	3	0	104	1	293
HOSPITAIS	52	7	192	5	51	3	310
POLICLÍNICAS	9	0	104	2	12	1	128
ASSIST. FARMACÊUTICA/FME-SBC	3	0	44	1	0	0	48
OUVIDORIAS EXTERNAS	0	0	21	1	2	0	24
PRESTADORES	3	0	86	0	5	0	94
CEO	2	1	37	0	2	0	42
SAMU/TRANSPORTE SANITÁRIO	2	0	1	0	3	24	30
CAPS	9	0	6	3	4	0	22
CEB	0	0	10	1	0	0	11
SERV. ADM.	0	0	0	0	2	3	5
Total Geral	398	20	1.719	21	353	195	2.706

Fonte: OuvidorSUS/SMS

Média mensal de queixas registradas na Ouvidoria
3º Quadrimestre: 676

*Queixas: Solicitações, Reclamações e Denúncias

Fonte: OuvidorSUS/SMS

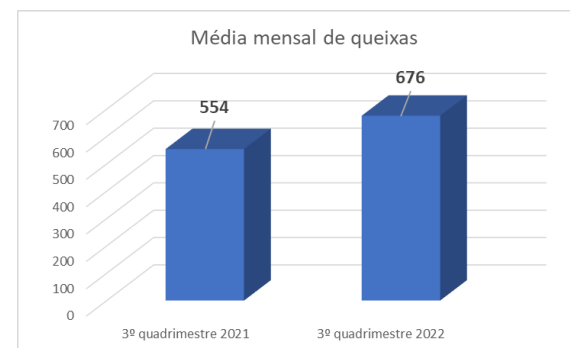

Relatório Detalhado - 3º Quadrimestre 2022

Apoio à Gestão do SUS

AUDITORIA



AUDITORIAS				
Nº RELATÓRIO	DEMANDANTE	ORGÃO RESPONSÁVEL PELA AUDITORIA	UNIDADE/SERVIÇO AUDITADO	FINALIDADE
02/2021	Dep. Apoio à Gestão	Seção de Auditoria em Saúde	DaVita	Início da Auditoria na DAVITA SILVA JARDIM SERVICOS DE NEFROLOGIA LTDA com o objetivo de analisar se a contratada está cumprindo as metas estabelecidas no contrato S.A.200.2 nº 103/2016 e a Portaria MS nº 1675/18.
STATUS:	Readequação de fluxos; Organização de registros diários da enfermagem; Contratação e alteração nas escalas, e etc..			
RECOMENDAÇÕES	Relatório finalizado.			
AIHs				
Nº RELATÓRIO	DEMANDANTE	ORGÃO RESPONSÁVEL PELA AUDITORIA	UNIDADE/SERVIÇO AUDITADO	FINALIDADE
SETEMBRO				
66/2022	Dep. Apoio à Gestão	Seção de Auditoria em Saúde	Hospital Anchieta	Auditar as Autorizações de Internação Hospitalar (AIH) referentes ao mês de setembro
STATUS	Foram auditadas analiticamente 72 AIHs.			
RECOMENDAÇÕES	Saneamento das inconformidades identificadas e aprimoramento dos controles das informações inseridas nas AIHs.			
67/2022	Dep. Apoio à Gestão	Seção de Auditoria em Saúde	HMU	Auditar as Autorizações de Internação Hospitalar (AIH) referentes ao mês de setembro
STATUS	Foram auditadas analiticamente 40 AIHs.			
RECOMENDAÇÕES	Saneamento das inconformidades identificadas e aprimoramento dos controles das informações inseridas nas AIHs.			

Relatório Detalhado - 3º Quadrimestre 2022

Apoio à Gestão do SUS

AUDITORIA



68/2022	Dep. Apoio à Gestão	Seção de Auditoria em Saúde	Hospital de Urgência	Auditar as Autorizações de Internação Hospitalar (AIH) referentes ao mês de setembro
STATUS	Foram auditadas analiticamente 130 AIHs.			
RECOMENDAÇÕES	Saneamento das inconformidades identificadas e aprimoramento dos controles das informações inseridas nas AIHs.			
69/2022	Dep. Apoio à Gestão	Seção de Auditoria em Saúde	Hospital de Clínicas Municipal	Auditar as Autorizações de Internação Hospitalar (AIH) referentes ao mês de setembro
STATUS	Foram auditadas analiticamente 672 AIHs.			
RECOMENDAÇÕES	Saneamento das inconformidades identificadas e aprimoramento dos controles das informações inseridas nas AIHs.			
70/2022	Dep. Apoio à Gestão	Seção de Auditoria em Saúde	Santa Casa	Auditar as Autorizações de Internação Hospitalar (AIH) referentes ao mês de outubro
STATUS	Foram auditadas analiticamente 07 AIHs.			
RECOMENDAÇÕES	Saneamento das inconformidades identificadas e aprimoramento dos controles das informações inseridas nas AIHs.			
TOTAL DE AIHs AUDITADAS EM SETEMBRO: 921				
OUTUBRO				
71/2022	Dep. Apoio à Gestão	Seção de Auditoria em Saúde	Hospital Anchieta	Auditar as Autorizações de Internação Hospitalar (AIH) referentes ao mês de outubro
STATUS	Foram auditadas analiticamente 69 AIHs.			
RECOMENDAÇÕES	Saneamento das inconformidades identificadas e aprimoramento dos controles das informações inseridas nas AIHs.			
72/2022	Dep. Apoio à Gestão	Seção de Auditoria em Saúde	HMU	Auditar as Autorizações de Internação Hospitalar (AIH) referentes ao mês de outubro
STATUS	Foram auditadas analiticamente 45 AIHs.			
RECOMENDAÇÕES	Saneamento das inconformidades identificadas e aprimoramento dos controles das informações inseridas nas AIHs.			

Relatório Detalhado - 3º Quadrimestre 2022



Apoio à Gestão do SUS

AUDITORIA

73/2022	Dep. Apoio à Gestão	Seção de Auditoria em Saúde	Hospital de Urgência	Auditar as Autorizações de Internação Hospitalar (AIH) referentes ao mês de outubro
STATUS	Foram auditadas analiticamente 111 AIHs.			
RECOMENDAÇÕES	Saneamento das inconformidades identificadas e aprimoramento dos controles das informações inseridas nas AIHs.			
74/2022	Dep. Apoio à Gestão	Seção de Auditoria em Saúde	Hospital de Clínicas Municipal	Auditar as Autorizações de Internação Hospitalar (AIH) referentes ao mês de outubro
STATUS	Foram auditadas analiticamente 746 AIHs.			
RECOMENDAÇÕES	Saneamento das inconformidades identificadas e aprimoramento dos controles das informações inseridas nas AIHs.			
75/2022	Dep. Apoio à Gestão	Seção de Auditoria em Saúde	Santa Casa	Auditar as Autorizações de Internação Hospitalar (AIH) referentes ao mês de outubro
STATUS	Foram auditadas analiticamente 04 AIHs.			
RECOMENDAÇÕES	Saneamento das inconformidades identificadas e aprimoramento dos controles das informações inseridas nas AIHs.			
TOTAL DE AIHs AUDITADAS EM OUTUBRO: 832				
NOVEMBRO				
76/2022	Dep. Apoio à Gestão	Seção de Auditoria em Saúde	Hospital Anchieta	Auditar as Autorizações de Internação Hospitalar (AIH) referentes ao mês de novembro
STATUS	Foram auditadas analiticamente 68 AIHs.			
RECOMENDAÇÕES	Saneamento das inconformidades identificadas e aprimoramento dos controles das informações inseridas nas AIHs.			
77/2022	Dep. Apoio à Gestão	Seção de Auditoria em Saúde	HMU	Auditar as Autorizações de Internação Hospitalar (AIH) referentes ao mês de novembro
STATUS	Foram auditadas analiticamente 63 AIHs.			
RECOMENDAÇÕES	Saneamento das inconformidades identificadas e aprimoramento dos controles das informações inseridas nas AIHs.			

Relatório Detalhado - 3º Quadrimestre 2022

Apoio à Gestão do SUS

AUDITORIA



78/2022	Dep. Apoio à Gestão	Seção de Auditoria em Saúde	Hospital de Urgência	Auditar as Autorizações de Internação Hospitalar (AIH) referentes ao mês de novembro
STATUS	Foram auditadas analiticamente 102 AIHs.			
RECOMENDAÇÕES	Saneamento das inconformidades identificadas e aprimoramento dos controles das informações inseridas nas AIHs.			
79/2022	Dep. Apoio à Gestão	Seção de Auditoria em Saúde	Hospital de Clínicas Municipal	Auditar as Autorizações de Internação Hospitalar (AIH) referentes ao mês de novembro
STATUS	Foram auditadas analiticamente 558 AIHs.			
RECOMENDAÇÕES	Saneamento das inconformidades identificadas e aprimoramento dos controles das informações inseridas nas AIHs.			
80/2022	Dep. Apoio à Gestão	Seção de Auditoria em Saúde	Santa Casa	Auditar as Autorizações de Internação Hospitalar (AIH) referentes ao mês de novembro
STATUS	Foram auditadas analiticamente 05 AIHs.			
RECOMENDAÇÕES	Saneamento das inconformidades identificadas e aprimoramento dos controles das informações inseridas nas AIHs.			
TOTAL DE AIHs AUDITADAS EM NOVEMBRO: 796				
TOTAL DE AIHs AUDITADAS NO 3º QUADRIMESTRE: 2.549				



ASSISTÊNCIA FARMACÊUTICA

Média mensal de dispensações de medicamentos pelas unidades de saúde municipais

■ 3º quadri 2021 ■ 3º quadri 2022

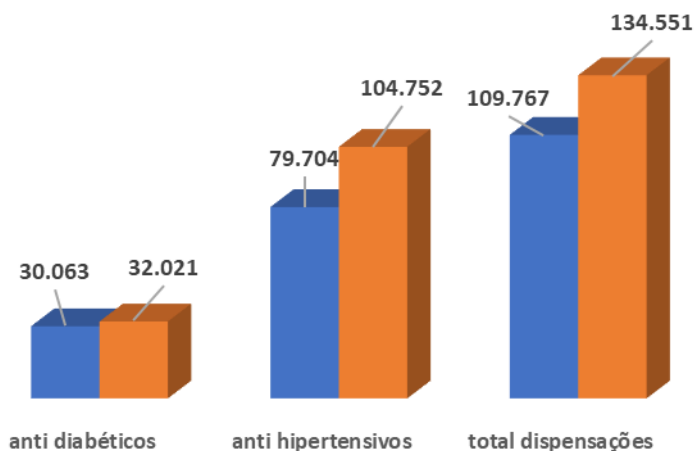

Farmácia de Medicamentos Especializados – FME São Bernardo do Campo

	2022
	3º quadrim
Média de Atendimentos / Mês	9.662
Média de Atendimentos / Dia	455

AÇÕES JUDICIAIS

- ✓ 15 novas ações em 2022;
- ✓ 407 ações judiciais vigentes;
- ✓ 82 ações compartilhadas sendo atendidas por outro ente;
- ✓ 24 ações deixaram de ser atendidas (falecimento ou suspensão de tratamento).

- Monitoramento de Diabéticos Insulino dependentes(Glicocys): 8.242 cadastros ativos
- Média mensal de consultas farmacêuticas: 319
- Realização de testes rápidos para HIV, Sífilis e sessões de auriculoterapia pelos farmacêuticos

Relatório Detalhado - 3º Quadrimestre 2022

Apoio à Gestão do SUS



INFORMAÇÃO/INFORMATIZAÇÃO

INFRAESTRUTURA DE CABEAMENTO E HARDWARE PARA TIC

- Acompanhamento de implantações de infraestrutura através de Ata de Registro de Preços, unidades contempladas UBS Pauliceia, CER, UBS Demarchi;
- Instalação de **32 computadores** na Rede Assistencial.

SUPORTE

- Suporte do sistema Glicocys - nas Unidades Básicas de Saúde;
- Suporte e manutenção de hardware - de 177 tablets utilizados nos serviços, (SAMU) Serviço de Atendimento Móvel de Urgência, (ACS) Agente Comunitário de Saude (UBSs) unidades Básicas de Saúde e Policlínica Centro.

VISITAS TÉCNICAS PARA IMPLANTAÇÃO DO PRONTUÁRIO ELETRÔNICO

- TODAS AS UNIDADES DO CAPS;
- CER IV;
- LABORATÓRIO MUNICIPAL DE SAÚDE PÚBLICA.



INFORMAÇÃO/INFORMATIZAÇÃO

IMPLANTAÇÕES

- **CLINICA AES** – Medicina Diagnóstica;
- **TELEMEDICINA** – Projeto Piloto UBS Parque São Bernardo - Implantação da infraestrutura de rede necessária à comunicação entre médico e paciente, parametrização, configuração e treinamento no sistema Hygia e acompanhamento do projeto;
- **SISTEMA DE MONITORAMENTO POR VÍDEO** - Apoio à empresa Fortknox na implantação do sistema de monitoramento de vídeo totalizante 72 atendimentos;
- **TELEFONIA VOIP** – Implantado nas unidades: CAPS III Alvarenga, Caps AD Alvarenga, Caps Rudge Ramos, Caps Infanto Juvenil.

Relatório Detalhado - 3º Quadrimestre 2022

Apoio à Gestão do SUS



INFORMAÇÃO/INFORMATIZAÇÃO

- **Treinamentos – 74 colaboradores treinados no período**

TREINAMENTOS EQUIPE HYGIA de Setembro a Dezembro de 2022

DATA	TREINAMENTO	UNIDADE	PARTICIPANTES
SETEMBRO/2022	Sistema Hygia	DAB	07
OUTUBRO/2022	Sistema Hygia	UBS 's /AES	09
NOVEMBRO/2022	Sistema Hygia	UBS/DAE	07
DEZEMBRO/2022	Sistema Hygia	UBS 's / Telemedicina	51
TOTAL			74



AÇÕES RELACIONADAS AO ENFRENTAMENTO DA PANDEMIA COVID -19

- **Suporte HILAB** - serviço de exames Laboratoriais Remotos nas nove (UPAs) Unidades de Pronto Atendimento do município;
- **Migração das informações do Boletim da Vigilância Epidemiológica** - da ferramenta Qlik para o Power BI;
- Disponibilização no quadrimestre, de **61 Boletins Diários Covid-19**, com dados relativos à situação da pandemia no município, para subsidiar as ações de enfrentamento pelos gestores;
- **Manutenção de DashBoard**, para monitoramento de pacientes suspeitos ou confirmados para Covid-19 atendidos na rede municipal de saúde;
- **Programa Telemedicina Inteligente – Plataforma Laura** – Plataforma de inteligência artificial destinada a fazer a triagem e acompanhamento on-line de pacientes com suspeita de COVID:
 - ✓ Nº de pacientes avaliados: **2.114**
 - ✓ Nº de pacientes monitorados: **2.069**



PAREPS - Planos Regionais de Educação Permanente em Saúde

- **14/09/2022** – 1ª Oficina Regional para Implantação e Implementação do Cuidado Integral da População de Transexuais e Travestis na Rede de Cuidados à Saúde do Grande ABC (USCS-SCS - presencial) – participação de 37 profissionais da RAS SBC;
- **28/09/2022** - Educação Continuada em Insuficiência Cardíaca – 100% online;
- **20/10/2022** – Encontro Regional de Cuidados Paliativos do Grande ABC – 100% online – participação de 53 profissionais da RAS SBC;
- **01/11/2022** - 1º Fórum Regional do Tabagismo do Grande ABC (Faculdade de Medicina do ABC – presencial) - participação de 47 profissionais da RAS SBC;
- **10 e 11/11/2022** – 1º Encontro Regional do Grande ABC sobre TEA na APS – 100% online;
- **05/12/2022** - VI Fórum Materno Infantil do Grande ABC (Faculdade Anhanguera – Santo André - presencial) – participação de 47 profissionais da RAS SBC;
- **07/12/2022** – 2º Encontro Regional – Projeto de Fortalecimento da Rede Assistencial para Prevenção e Manejo Clínico de Casos de Violência Autoprovocada – (USCS-SCS – presencial) - participação de 29 profissionais da RAS SBC.



Apoio à Gestão do SUS

EDUCAÇÃO PERMANENTE

SOLICITAÇÕES DE VISITAS TÉCNICAS

- **03** solicitações de Visitas Técnicas durante o período.

SOLICITAÇÕES DE PESQUISA DE CAMPO

- **05** solicitações de pesquisa de campo durante o período

RESIDÊNCIAS MÉDICAS

- **07 programas** nas especialidades:
 - ✓ Ginecologia/Obstetrícia,
 - Pediatria, Clínica Médica,
 - Psiquiatria, Anestesiologia,
 - Medicina de Família e
 - Comunidade e Cirurgia Geral

Total 99 residentes

RESIDÊNCIA MULTIPROFISSIONAL

- **02 Programas** da SS
 - ✓ Saúde Mental
 - ✓ Saúde da família
- **02 Programas** em Parceria com a FUABC
 - ✓ Saúde do idoso
 - ✓ Atenção ao câncer

Total 18 residentes

REDE ESCOLA

REDE ESCOLA: Ensino – Serviço

- **Dezembro/2022** – reunião com as Instituições de Ensino Técnico de Enfermagem, para escolha de vagas de estágios nos Campos de Prática.



PRINCIPAIS AÇÕES COREMU

- **Projeto Saúde mental indígena** – Organizado pelo núcleo de Psicologia, tendo como campo a UBS santa Cruz. Realização de oficinas sobre saúde mental para população adolescente indígena, com foco na prevenção de violências e suicídio;
- **Projeto Outubro Rosa** – Realização de ações no território sobre influências femininas, com foco no empoderamento de mulheres e do autocuidado em saúde;
- **Trabalhos na Mostra de Experiências Exitosas** - envio de 15 trabalhos, sendo 2 premiados;
- **Apresentação de oficina na mostra de Experiências Exitosas** - CINEPIPOCA: DIALOGANDO COM A DIGNIDADE MENSTRUAL.

AMBIENTE VIRTUAL – ESCOLA DE SAÚDE

- **731** profissionais cadastrados na Plataforma EAD;
- **31** pacientes/população cadastrados na plataforma;
- **955** cursos finalizados com emissão de certificados.



Apoio à Gestão do SUS

5ª MOSTRA MUNICIPAL

5ª MOSTRA MUNICIPAL DE EXPERIÊNCIAS EXITOSAS EM SAÚDE DE SÃO BERNARDO DO CAMPO 2022 3º PRÊMIO LUIZ GUERESCH FILHO - “A EDUCAÇÃO EM SAÚDE E O FORTALECIMENTO DA ATENÇÃO PRIMÁRIA”

- **625** participantes inscritos;
- **173** experiências exitosas inscritas (trabalhos);
- **30** experiências exitosas selecionadas – 3 por cada eixo;
- **10** experiências exitosas premiadas – 1 por cada eixo;
- **19** cursos ofertados e ministrados por profissionais da Rede.

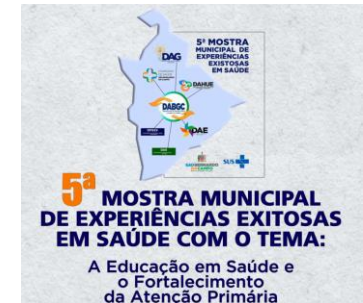



REUNIÕES

- ✓ **Conselho Municipal de Saúde: 4 reuniões ordinárias (setembro, outubro, novembro e dezembro)**
- ✓ **Conselhos Locais de Unidades: 139 reuniões**

Relatório Detalhado - 3º Quadrimestre 2022

INDICADORES DO SISPACTO



Indicadores SISPACTO - alcance de meta para 71% dos indicadores

N	INDICADOR	TIPO	META DO ANO 2021	RESULTADO DO ANO 2022	UNIDADE DE MEDIDA
1.	Mortalidade prematura (de 30 a 69 anos) pelo conjunto das 4 principais DCNT (doenças do aparelho circulatório, câncer, diabetes e doenças respiratórias crônicas)	U	300	294,66	/100.000
2.	Proporção de óbitos de mulheres em idade fértil (10 a 49 anos) investigados.	E	90,00%	93,50%	PERCENTUAL
3.	Proporção de registro de óbitos com causa básica definida	U	98,00%	98,44%	PERCENTUAL
4.	Proporção de vacinas selecionadas do Calendário Nacional de Vacinação para crianças menores de dois anos de idade - Pentavalente 3ª dose, Pneumocócica 10-valente 2ª dose, Poliomielite 3ª dose e Tríplice viral 1ª dose - com cobertura vacinal preconizada	U	25,00%	0%	PERCENTUAL
5.	Proporção de casos de doenças de notificação compulsória imediata (DNCI) encerrados em até 60 dias após notificação.	U	75,00%	100,00%	PERCENTUAL
6.	Proporção de cura dos casos novos de hanseníase diagnosticados nos anos das coortes	U	90,00%	80%	PERCENTUAL
7.	Número de Casos Autóctones de Malária	E	-	NÃO SE APLICA	NÚMERO
8.	Número de casos novos de sífilis congênita em menores de um ano de idade	U	45	44	NÚMERO
9.	Número de casos novos de aids em menores de 5 anos.	U	0	0	NÚMERO
10.	Proporção de análises realizadas em amostras de água para consumo humano quanto aos parâmetros coliformes totais, cloro residual livre e turbidez	U	100,00%	106%	PERCENTUAL
11.	Razão de exames citopatológicos do colo do útero em mulheres de 25 a 64 anos na população residente de determinado local e a população da mesma faixa etária	U	0,46	0,40	RAZÃO
12.	Razão de exames de mamografia de rastreamento realizados em mulheres de 50 a 69 anos na população residente de determinado local e população da mesma faixa etária.	U	0,33	0,37	RAZÃO
13.	Proporção de parto normal no Sistema Único de Saúde e na Saúde Suplementar	U	39,00%	40,76%	PERCENTUAL
14.	Proporção de gravidez na adolescência entre as faixas etárias 10 a 19 anos	U	9,00%	5,68%	PERCENTUAL
15.	Taxa de mortalidade infantil	U	9,30	8,99	/1.000
16.	Número de óbitos maternos em determinado período e local de residência	U	4	7	NÚMERO
17.	Cobertura populacional estimada pelas equipes de Atenção Básica	U	70,00%	80,96%	PERCENTUAL
18.	Cobertura de acompanhamento das condicionalidades de Saúde do Programa Bolsa Família (PBF)	U	85,00%	87,50%	PERCENTUAL
19.	Cobertura populacional estimada de saúde bucal na atenção básica	U	45,00%	48,49%	PERCENTUAL
21.	Ações de matriciamento sistemático realizadas por CAPS com equipes de Atenção Básica	E	100,00%	88,89%	PERCENTUAL
22.	Número de ciclos que atingiram mínimo de 80% de cobertura de imóveis visitados para controle vetorial da dengue	U	4	0	NÚMERO
23.	Proporção de preenchimento do campo ocupação nas notificações de agravos relacionados ao trabalho	U	95,00%	99,18%	PERCENTUAL



PROGRAMAÇÃO ANUAL DE SAÚDE 2022

178 metas programadas

141 metas alcançadas (79%)

**37 metas parcialmente alcançadas ou não alcançadas
(21%)**

Relatório Detalhado - 3º Quadrimestre 2022

PROGRAMAÇÃO ANUAL DE SAÚDE 2022



Informações de Diretrizes, Objetivos, Metas e Indicadores 2022

DIRETRIZ Nº 1 - Ampliar a rede de atenção básica com a qualificação de ações de saúde que venham a garantir o cuidado adequado preventivo, curativo e humanizado aos cidadãos.

OBJETIVO Nº 1.1 - AMPLIAR E MANTER A REDE DE ATENÇÃO BÁSICA

Nº	Descrição da Meta	Indicador para monitoramento e avaliação da meta	Meta Prevista 2022	Resultado 1º quadrimestre 2022	Resultado 2º quadrimestre 2022	Resultado 3º quadrimestre 2022
1.1.1	READEQUAR A ESTRUTURA FÍSICA DE 1 UNIDADE DE SAÚDE (REFORMA DA UBS UNIÃO)	TOTAL DE UNIDADES BÁSICAS DE SAÚDE COM ESTRUTURA FÍSICA READEQUADA	1	0	0	0
Ação Nº 1 - INICIAR REFORMA DA UBS UNIÃO						
1.1.2	CONSTRUIR E EQUIPAR 5 NOVAS UNIDADES BÁSICAS DE SAÚDE (UBS UNIÃO II, UBS TRÊS MARIAS, UBS JARDIM PETRONI, UBS ALVARENGA II E UBS SÃO PEDRO II)	TOTAL DE UNIDADES BÁSICAS DE SAÚDE IMPLANTADAS NA REDE SUS MUNICIPAL	34	34	34	33
Ação Nº 1 - INICIAR A OBRA DA UBS SÃO PEDRO II						
Ação Nº 2 - CONTRATAR O PROJETO E LICITAR A OBRA DA UBS UNIÃO II, CONTRATAR O PROJETO DE CONSTRUÇÃO DA UBS TRÊS MARIAS, INICIAR A OBRA DAS UBS JD PETRONI E UBS ALVARENGA II						
Ação Nº 3 - CONTRATAR O PROJETO DE CONSTRUÇÃO DA UBS JD CALUX						
1.1.3	CONSTRUIR E EQUIPAR NOVAS SEDES PARA 2 UNIDADES BÁSICAS DE SAÚDE JÁ EXISTENTES - SUBSTITUIÇÃO PREDIAL (UBS SANTA TEREZINHA E UBS SANTA CRUZ)	TOTAL DE UNIDADES BÁSICAS DE SAÚDE EXISTENTES COM SUBSTITUIÇÃO PREDIAL	1	0	0	0
Ação Nº 1 - CONTRATAR O PROJETO DE CONSTRUÇÃO DA UBS SANTA TEREZINHA						
Ação Nº 2 - INICIAR A OBRA DA UBS SANTA CRUZ						
1.1.4	ADEQUAR E EQUIPAR SEDE PARA O CONSULTÓRIO NA RUA	PERCENTUAL DE SEDE PARA O CONSULTÓRIO NA RUA ADEQUADA E EQUIPADA	0	0	0	0
Ação Nº 1 - INICIAR ESTUDO PARA A REFORMA E IMPLANTAÇÃO DA SEDE PARA O CONSULTÓRIO NA RUA (RECURSOS A CAPTAR)						
1.1.5	IMPLANTAR 3 NOVAS ACADEMIAS DE SAÚDE SIMILARES (PRAÇAS PARQUE)	TOTAL DE ACADEMIAS DE SAÚDE SIMILARES (PRAÇAS PARQUE) EM FUNCIONAMENTO	6	4	4	4
Ação Nº 1 - CONSTRUIR 2 PRAÇAS PARQUE (ACADEMIAS SIMILARES DE SAÚDE) ALÉM DAS 4 JÁ EXISTENTES						
1.1.6	REALIZAR A MANUTENÇÃO PREDIAL E DE EQUIPAMENTOS NAS UNIDADES DA REDE BÁSICA DE SAÚDE	PERCENTUAL DE UNIDADES BÁSICAS DE SAÚDE COM MANUTENÇÃO PREDIAL E DE EQUIPAMENTOS REALIZADA	100	100	100	100
Ação Nº 1 - REALIZAR A MANUTENÇÃO PREDIAL E DE EQUIPAMENTOS NAS UNIDADES DA REDE BÁSICA DE SAÚDE						
1.1.7	REALIZAR A MANUTENÇÃO DE SERVIÇOS ESSENCIAIS DE ABASTECIMENTO DE ÁGUA, ENERGIA E TELEFONIA NAS UNIDADES DA REDE BÁSICA DE SAÚDE	PERCENTUAL DE UNIDADES BÁSICAS DE SAÚDE COM SERVIÇOS ESSENCIAIS DE ABASTECIMENTO DE ÁGUA, ENERGIA E TELEFONIA MANTIDOS	100	100	100	100
Ação Nº 1 - REALIZAR A MANUTENÇÃO DE SERVIÇOS ESSENCIAIS DE ABASTECIMENTO DE ÁGUA, ENERGIA E TELEFONIA NAS UNIDADES DA REDE BÁSICA DE SAÚDE						

Relatório Detalhado - 3º Quadrimestre 2022

PROGRAMAÇÃO ANUAL DE SAÚDE 2022



OBJETIVO Nº 1.2 - AMPLIAR E QUALIFICAR O ACESSO E A ASSISTÊNCIA À SAÚDE DE ATENÇÃO BÁSICA

Nº	Descrição da Meta	Indicador para monitoramento e avaliação da meta	Meta Prevista 2022	Resultado 1º quadrimestre 2022	Resultado 2º quadrimestre 2022	Resultado 3º quadrimestre 2022
1.2.1	AMPLIAR A ESTRATÉGIA DE SAÚDE DA FAMÍLIA	TOTAL DE EQUIPES DE SAÚDE SAÚDE DA FAMÍLIA	163	169	169	169
Ação Nº 1 - IMPLANTAR 8 NOVAS ESF ALÉM DAS 155 EXISTENTES						
Ação Nº 2 - MANTER O ACOMPANHAMENTO DOS PACIENTES ADERIDOS ÀS LINHAS DE CUIDADO						
1.2.2	AMPLIAR O NÚMERO DE ACS POR MEIO DE PROCESSO SELETIVO PÚBLICO OU CONCURSO PÚBLICO, CONFORME A LEI	TOTAL DE ACS IMPLANTADOS	860	554	554	554
Ação Nº 1 - IMPLANTAR 318 ACS ALÉM DOS 542 EXISTENTES						
1.2.3	MANTER EQUIPES MULTIPROFISSIONAIS NA ATENÇÃO BÁSICA	TOTAL DE EQUIPES MULTIPROFISSIONAIS IMPLANTADAS NA ATENÇÃO BÁSICA	19	19	19	19
Ação Nº 1 - MANTER 19 EQUIPES MULTIDISCIPLINARES NA ATENÇÃO BÁSICA						
1.2.4	MANTER O PROGRAMA MAIS MÉDICOS CONFORME DIRETRIZ DO MINISTÉRIO DA SAÚDE	TOTAL DE MÉDICOS DO PROGRAMA MAIS MÉDICOS ATUANDO NA ATENÇÃO BÁSICA	35	26	24	23
Ação Nº 1 - MANTER 35 MAIS MÉDICOS ATUANDO NA ATENÇÃO BÁSICA CONFORME DIRETRIZ DO MINISTÉRIO DA SAÚDE						
1.2.5	MANTER UBSs EM FUNCIONAMENTO COM HORÁRIO ESTENDIDO (Programa Saúde na Hora)	TOTAL DE UBSs COM ACOLHIMENTO QUALIFICADO DOS USUÁRIOS	20	20	20	20
Ação Nº 1 - MANTER 20 UBSs EM FUNCIONAMENTO COM HORÁRIO ESTENDIDO (Programa Saúde na Hora)						
1.2.6	MANTER UTILIZAÇÃO DO ACOLHIMENTO QUALIFICADO DOS USUÁRIOS NAS UBSs	TOTAL DE UBSs COM ACOLHIMENTO QUALIFICADO DOS USUÁRIOS	34	33	33	33
Ação Nº 1 - MANTER A UTILIZAÇÃO DO ACOLHIMENTO QUALIFICADO DOS USUÁRIOS NAS 34 UBSs						
Ação Nº 2 - MANTER O PROJETO ACESSA MAIS DIGITAL PARA AS 34 UBSs						
1.2.7	IMPLANTAR UMA UNIDADE CUIDADOSO POR TERRITÓRIO DA SAÚDE	TOTAL DE UNIDADES CUIDADOSO EM FUNCIONAMENTO	2	1	1	2
Ação Nº 1 - IMPLANTAR 1 UNIDADE CUIDADOSO ALÉM DAQUELA JÁ EXISTENTE						
Ação Nº 2 - MANTER A PARTICIPAÇÃO NO CONSELHO MUNICIPAL DA PESSOA IDOSA						
1.2.8	MANTER COLETA DIÁRIA DE EXAMES LABORATORIAIS NAS UBSs	TOTAL DE UBSs COM COLETA DIÁRIAS DE EXAMES LABORATORIAIS	34	33	33	33
Ação Nº 1 - MANTER COLETA DIÁRIA DE EXAMES LABORATORIAIS NAS 34 UBSs						
1.2.9	ASSEGURAR A REORGANIZAÇÃO DO FLUXO DE ATENDIMENTO NAS UBSs PARA ACOLHIMENTO E ATENDIMENTO DE SINTOMÁTICOS RESPIRATÓRIOS, CONFORME A SITUAÇÃO EPIDEMIOLÓGICA VIGENTE	PERCENTUAL DE UNIDADES COM REORGANIZAÇÃO DE FLUXO ESTABELECIDO PARA SINTOMÁTICOS RESPIRATÓRIOS	100	100	100	100
Ação Nº 1 - ASSEGURAR A REORGANIZAÇÃO DO FLUXO DE ATENDIMENTO NAS UBSs PARA ACOLHIMENTO E ATENDIMENTO DE SINTOMÁTICOS RESPIRATÓRIOS, CONFORME A SITUAÇÃO EPIDEMIOLÓGICA VIGENTE						
1.2.10	MONITORAR CASOS SUSPEITOS E CONFIRMADOS (LEVES E MODERADOS) DURANTE O PERÍODO DE ISOLAMENTO DOMICILIAR, ENQUANTO PERDURAR A PANDEMIA PELA COVID 19	PERCENTUAL DE CASOS SUSPEITOS E CONFIRMADOS (LEVES E MODERADOS) MONITORADOS	75	100	100	100
Ação Nº 1 - MONITORAR 75% DOS CASOS SUSPEITOS E CONFIRMADOS (LEVES E MODERADOS) DURANTE O PERÍODO DE ISOLAMENTO DOMICILIAR, ENQUANTO PERDURAR A PANDEMIA PELA COVID 19						
1.2.11	IMPLANTAR CENTROS PÓS-COVID NO ÂMBITO DA ATENÇÃO BÁSICA DE ACORDO COM NORMATIVA DO MINISTÉRIO DA SAÚDE	TOTAL DE CENTROS PÓS-COVID IMPLANTADOS	5	0	0	0
Ação Nº 1 - IMPLANTAR 5 CENTROS PÓS-COVID NO ÂMBITO DA ATENÇÃO BÁSICA CONDICIONADOS À NORMATIVA E AO FINANCIAMENTO DO MINISTÉRIO DA SAÚDE						

Relatório Detalhado - 3º Quadrimestre 2022

PROGRAMAÇÃO ANUAL DE SAÚDE 2022



OBJETIVO Nº 1.3 - AMPLIAR E APERFEIÇOAR A ATENÇÃO EM SAÚDE BUCAL

Nº	Descrição da Meta	Indicador para monitoramento e avaliação da meta	Meta Prevista 2022	Resultado 1º quadrimestre 2022	Resultado 2º quadrimestre 2022	Resultado 3º quadrimestre 2022
1.3.1	AMPLIAR O NÚMERO DE EQUIPES DA SAÚDE BUCAL	TOTAL DE EQUIPES DE SAÚDE BUCAL IMPLANTADAS	113	110	110	110
Ação Nº 1 - IMPLANTAR 4 EQUIPES DE SAÚDE BUCAL ALÉM DAS 109 EXISTENTES						
1.3.2	INTENSIFICAR AÇÕES DE SAÚDE BUCAL	TOTAL DE MUTIRÕES DE ATENDIMENTO ODONTOLÓGICO REALIZADOS POR ANO	2	0	1	1
Ação Nº 1 - REALIZAR 2 MUTIRÕES DE ATENDIMENTOS EM ODONTOLOGIA BÁSICA OU ESPECIALIZADA						
1.3.3	MANTER A OFERTA DE PRÓTESES ODONTOLÓGICAS	TOTAL DE PRÓTESES ODONTOLÓGICAS DISPENSADAS	3.000	1.009	1.281	1.366
Ação Nº 1 - MANTER A OFERTA DE 3.000 PRÓTESES ODONTOLÓGICAS						
1.3.4	REALIZAR CAMPANHAS ANUAIS DE PREVENÇÃO DO CÂNCER BUCAL	TOTAL DE CAMPANHAS DE PREVENÇÃO DO CÂNCER BUCAL REALIZADAS	2	0	1	1
Ação Nº 1 - REALIZAR 2 CAMPANHAS ANUAIS DE PREVENÇÃO DO CÂNCER BUCAL						
1.3.5	IMPLANTAR 1 UOM - UNIDADE ODONTOLÓGICA MÓVEL	TOTAL DE UOM EM FUNCIONAMENTO	0	0	0	0
Ação Nº 1 - REALIZAR ESTUDO PARA A IMPLANTAÇÃO DE 1 UOM - UNIDADE ODONTOLÓGICA MÓVEL						

OBJETIVO Nº 1.4 - IMPLEMENTAR E QUALIFICAR AÇÕES VOLTADAS A POPULAÇÕES ESTRATÉGICAS

Nº	Descrição da Meta	Indicador para monitoramento e avaliação da meta	Meta Prevista 2022	Resultado 1º quadrimestre 2022	Resultado 2º quadrimestre 2022	Resultado 3º quadrimestre 2022
1.4.1	IMPLANTAR PLANO DE AÇÕES DE SAÚDE VOLTADAS À POPULAÇÃO NEGRA	PERCENTUAL DE EXECUÇÃO DO PLANO DE AÇÕES DE SAÚDE VOLTADAS À POPULAÇÃO NEGRA	0	0	0	0
Ação Nº 1 - REALIZAR ESTUDO PARA ELABORAÇÃO DO PLANO DE AÇÕES DE SAÚDE VOLTADAS À POPULAÇÃO NEGRA						
1.4.2	MANTER E QUALIFICAR AÇÕES DE SAÚDE VOLTADAS À POPULAÇÃO INDÍGENA	PERCENTUAL DE EXECUÇÃO DO PLANO DE AÇÕES DE SAÚDE VOLTADAS À POPULAÇÃO INDÍGENA	100	100	100	100
Ação Nº 1 - MANTER E QUALIFICAR AÇÕES DE SAÚDE VOLTADAS À POPULAÇÃO INDÍGENA						
1.4.3	MANTER PLANO DE AÇÕES DE SAÚDE VOLTADAS À POPULAÇÃO EM SITUAÇÃO DE EXTREMA POBREZA	PERCENTUAL DE EXECUÇÃO DO PLANO DE AÇÕES DE SAÚDE VOLTADAS À POPULAÇÃO DE EXTREMA POBREZA	100	100	100	100
Ação Nº 1 - ELABORAR E IMPLANTAR PLANO DE AÇÕES DE SAÚDE VOLTADAS À POPULAÇÃO EM SITUAÇÃO DE EXTREMA POBREZA						
1.4.4	IMPLANTAR PROGRAMA PRIMEIRÍSSIMA INFÂNCIA NA REDE MUNICIPAL DE SAÚDE	PERCENTUAL DE EXECUÇÃO DO PROGRAMA PRIMEIRÍSSIMA INFÂNCIA NA REDE MUNICIPAL DE SAÚDE	100	50	100	100
Ação Nº 1 - ELABORAR E IMPLANTAR PROGRAMA PRIMEIRÍSSIMA INFÂNCIA NA REDE MUNICIPAL DE SAÚDE						
1.4.5	MANTER AÇÕES VOLTADAS À REDUÇÃO DA GRAVIDEZ NA ADOLESCÊNCIA	PERCENTUAL DE EXECUÇÃO DE AÇÕES VOLTADAS À REDUÇÃO DA GRAVIDEZ NA ADOLESCÊNCIA	100	100	100	100
Ação Nº 1 - MANTER AÇÕES VOLTADAS À REDUÇÃO DA GRAVIDEZ NA ADOLESCÊNCIA						

Relatório Detalhado - 3º Quadrimestre 2022

PROGRAMAÇÃO ANUAL DE SAÚDE 2022



OBJETIVO Nº 1.5 - APERFEIÇOAR AS AÇÕES DE PREVENÇÃO E PROMOÇÃO DA SAÚDE NO ÂMBITO DA ATENÇÃO BÁSICA

Nº	Descrição da Meta	Indicador para monitoramento e avaliação da meta	Meta Prevista 2022	Resultado 1º quadrimestre 2022	Resultado 2º quadrimestre 2022	Resultado 3º quadrimestre 2022
1.5.1	REALIZAR CAMPANHAS ANUAIS DE PREVENÇÃO EM DATAS COMEMORATIVAS	TOTAL DE CAMPANHAS PREVENTIVAS REALIZADAS	8	2	2	4
Ação Nº 1 - REALIZAR 8 CAMPANHAS ANUAIS DE PREVENÇÃO EM DATAS COMEMORATIVAS						
1.5.2	MANTER AÇÕES PREVISTAS NO PLANO DE ALIMENTAÇÃO E NUTRIÇÃO PARA A REDE BÁSICA	PERCENTUAL DE EXECUÇÃO DE AÇÕES PREVISTAS NO PLANO DE ALIMENTAÇÃO E NUTRIÇÃO PARA REDE BÁSICA	100	100	100	100
Ação Nº 1 - MANTER AÇÕES PREVISTAS NO PLANO DE ALIMENTAÇÃO E NUTRIÇÃO PARA A REDE BÁSICA						
1.5.3	MANTER AÇÕES DO PLANO DE ERRADICAÇÃO DO CÂNCER DE COLO UTERINO NA REDE MUNICIPAL DE SAÚDE	PERCENTUAL DE EXECUÇÃO DE AÇÕES DO PLANO DE ERRADICAÇÃO DO CÂNCER DE COLO UTERINO NA REDE MUNICIPAL DE SAÚDE	100	35	100	100
Ação Nº 1 - MANTER AÇÕES DO PLANO DE ERRADICAÇÃO DO CÂNCER DE COLO UTERINO NA REDE MUNICIPAL DE SAÚDE						
1.5.4	IMPLANTAR NÚCLEO DE PREVENÇÃO À VIOLÊNCIA NAS UBSs DA REDE MUNICIPAL DE SAÚDE	TOTAL DE UBSs COM NÚCLEO DE PREVENÇÃO À VIOLÊNCIA EM FUNCIONAMENTO	34	5	25	33
Ação Nº 1 - IMPLANTAR NÚCLEO DE PREVENÇÃO À VIOLÊNCIA NAS 34 UBSs DA REDE MUNICIPAL DE SAÚDE						
Ação Nº 2 - MANTER A PARTICIPAÇÃO NO COMITÊ DE ENFRENTAMENTO À VIOLÊNCIA CONTRA CRIANÇAS E ADOLESCENTES						
Ação Nº 3 - MANTER A PARTICIPAÇÃO NAS AÇÕES DO AMBULATÓRIO DE ACOMPANHAMENTO DO HOMEM AGRSSOR (JUNTO AO CONSÓRCIO INTERMUNICIPAL DO GRANDE ABC)						

DIRETRIZ Nº 8 - Implementar e qualificar a rede de cuidados intersetoriais

OBJETIVO Nº 8.1 - QUALIFICAR AS AÇÕES INTERSETORIAIS NO ÂMBITO DA ATENÇÃO BÁSICA

Nº	Descrição da Meta	Indicador para monitoramento e avaliação da meta	Meta Prevista 2022	Resultado 1º quadrimestre 2022	Resultado 2º quadrimestre 2022	Resultado 3º quadrimestre 2022
8.1.1	MANTER AÇÕES INTERSETORIAIS E MULTIDISCIPLINARES COM A SECRETARIA DE EDUCAÇÃO POR MEIO DO PROGRAMA SAÚDE NA ESCOLA	TOTAL DE PROGRAMAS INTERSETORIAIS COM A SECRETARIA DE EDUCAÇÃO EM EXECUÇÃO	1	1	1	1
Ação Nº 1 - MANTER O PROGRAMA SAÚDE NA ESCOLA						
Ação Nº 2 - MANTER A PARTICIPAÇÃO NO GRUPO INTERSETORIAL DO AEPETI (AÇÕES ESTRATÉGICAS DO PROGRAMA DE ERRADICAÇÃO DO TRABALHO INFANTIL)						
8.1.2	REALIZAR ACOMPANHAMENTO DAS CONDICIONALIDADES DA SAÚDE PARA BENEFICIÁRIOS DO PROGRAMA BOLSA FAMÍLIA	COBERTURA DE ACOMPANHAMENTO DAS CONDICIONALIDADES DA SAÚDE DO PROGRAMA BOLSA FAMÍLIA	85	42	84,93	87,50%
Ação Nº 1 - REALIZAR ACOMPANHAMENTO DAS CONDICIONALIDADES DA SAÚDE PARA 85% DOS BENEFICIÁRIOS DO PROGRAMA BOLSA FAMÍLIA						
8.1.3	MANTER O PROGRAMA DE BEM COM A VIDA PARA PROMOÇÃO DE SAÚDE E ADOÇÃO DE HÁBITOS DE VIDA SAUDÁVEIS	TOTAL DE PROGRAMAS PARA A PROMOÇÃO DA SAÚDE EM EXECUÇÃO	1	1	1	1
Ação Nº 1 - MANTER O PROGRAMA DE BEM COM A VIDA						
8.1.4	INSTITUIR, NO ÂMBITO MUNICIPAL E EM PARCERIA COM OUTRAS SECRETARIAS, AÇÕES REFERENTES À POLÍTICA DE CONSCIENTIZAÇÃO ACERCA DA MENSTRUACÃO E DA UNIVERSALIZAÇÃO DO ACESSO A ABSORVENTES HIGIÊNICOS	PERCENTUAL DE AÇÕES PERTINENTES À SECRETARIA DE SAÚDE REALIZADAS	100	20	100	100
Ação Nº 1 - REALIZAR AS AÇÕES REFERENTES À POLÍTICA DE CONSCIENTIZAÇÃO ACERCA DA MENSTRUACÃO E DA UNIVERSALIZAÇÃO DO ACESSO A ABSORVENTES HIGIÊNICOS PERTINENTES À SECRETARIA DE SAÚDE (PROGRAMA DE DIGNIDADE MENSTRUAL)						

Relatório Detalhado - 3º Quadrimestre 2022

PROGRAMAÇÃO ANUAL DE SAÚDE 2022



DIRETRIZ Nº 2 - Ampliar e aprimorar o acesso à atenção especializada, para assegurar a integralidade e resolutividade do sistema.

OBJETIVO Nº 2.1 - AMPLIAR, OTIMIZAR A CAPACIDADE INSTALADA E QUALIFICAR A ASSISTÊNCIA NA REDE AMBULATORIAL DE ATENÇÃO ESPECIALIZADA

Nº	Descrição da Meta	Indicador para monitoramento e avaliação da meta	Meta Prevista 2022	Resultado 1º quadrimestre 2022	Resultado 2º quadrimestre 2022	Resultado 3º quadrimestre 2022
2.1.1	READEQUAR A ESTRUTURA FÍSICA DE 1 UNIDADE DE SAÚDE DA ATENÇÃO ESPECIALIZADA (POLICLÍNICA ALVARENGA)	TOTAL DE UNIDADES DE SAÚDE DA ATENÇÃO ESPECIALIZADA REFORMADAS	1	0	1	1
Ação Nº 1 - CONCLUIR A REFORMA PARA AS NOVAS INSTALAÇÕES DA POLICLÍNICA ALVARENGA						
2.1.2	IMPLANTAR 1 AME - AMBULATÓRIO MÉDICO DE ESPECIALIDADES EM PARCERIA COM A SECRETARIA ESTADUAL DE SAÚDE	TOTAL DE AMES EM FUNCIONAMENTO	1	0	0	0
Ação Nº 1 - DAR INÍCIO À IMPLANTAÇÃO DO AME - AMBULATÓRIO MÉDICO DE ESPECIALIDADES, EM CONJUNTO COM UM CENTRO DE REABILITAÇÃO FÍSICA EM PARCERIA COM A SECRETARIA ESTADUAL DE SAÚDE						
2.1.3	IMPLANTAR 1 UNIDADE DE REABILITAÇÃO DA REDE LUCY MONTORO EM PARCERIA COM A SECRETARIA ESTADUAL DE SAÚDE	TOTAL DE UNIDADES DA REDE LUCY MONTORO EM FUNCIONAMENTO	0	0	0	0
Ação Nº 1 - IMPLANTAR 1 UNIDADE DE REABILITAÇÃO DA REDE LUCY MONTORO EM PARCERIA COM A SECRETARIA ESTADUAL DE SAÚDE						
Ação Nº 2 - MANTER A PARTICIPAÇÃO NO CONSELHO MUNICIPAL DA PESSOA COM DEFICIÊNCIA						
Ação Nº 3 - MANTER AS AÇÕES DA MODALIDADE DE DIAGNÓSTICO E ENCAMINHAMENTO DE ACORDO COM A CIF (CLASSIFICAÇÃO INTERNACIONAL DE FUNCIONALIDADES)						
2.1.4	IMPLANTAR 1 CENTRO ESPECIALIZADO EM OFTALMOLOGIA HOSPITAL MUNICIPAL DE OLHOS	TOTAL DE CENTROS ESPECIALIZADOS EM OFTALMOLOGIA EM FUNCIONAMENTO	1	0	0	0
Ação Nº 1 - IMPLANTAR 1 CENTRO ESPECIALIZADO EM OFTALMOLOGIA HOSPITAL MUNICIPAL DE OLHOS						
2.1.5	IMPLANTAR 1 CENTRO MUNICIPAL DE MEDICINA DIAGNÓSTICA	TOTAL DE CENTROS MUNICIPAIS DE MEDICINA DIAGNÓSTICA EM FUNCIONAMENTO	0	0	0	0
Ação Nº 1 - REALIZAR ESTUDO PARA A IMPLANTAÇÃO DE 1 CENTRO MUNICIPAL DE MEDICINA DIAGNÓSTICA						
2.1.6	IMPLANTAR O PROGRAMA DE SAÚDE ESPECIALIZADA NOS 9 TERRITÓRIOS POR MEIO DE TELEMEDICINA	TOTAL DE TERRITÓRIOS COM PROGRAMA DE SAÚDE ESPECIALIZADA IMPLANTADO	1	0	0	0
Ação Nº 1 - IMPLANTAR O PROGRAMA DE SAÚDE ESPECIALIZADA EM 1 TERRITÓRIO POR MEIO DE TELEMEDICINA						
2.1.7	MANTER A OFERTA ANUAL DE MAMOGRAFIAS POR MEIO DE UNIDADE MÓVEL DE MAMOGRAFIA	TOTAL DE UNIDADES MÓVEIS DE MAMOGRAFIA DISPONIBILIZADAS PARA O MUNICÍPIO	1	1	1	1
Ação Nº 1 - MANTER A OFERTA ANUAL DE MAMOGRAFIAS POR MEIO DE UNIDADE MÓVEL DE MAMOGRAFIA						
2.1.8	REALIZAR MATRICIAMENTO PRESENCIAL E/OU TELEMATRICIAMENTO EM 4 ESPECIALIDADES PARA AS UBSS (PNEUMOLOGIA, REUMATOLOGIA, INFECTOLOGIA E PROGRAMA DE TUBERCULOSE)	TOTAL DE ESPECIALIDADES REALIZANDO MATRICIAMENTO PRESENCIAL E/OU TELEMATRICIAMENTO NAS UBSS	4	4	4	4
Ação Nº 1 - REALIZAR MATRICIAMENTO PRESENCIAL E/OU TELEMATRICIAMENTO EM 4 ESPECIALIDADES PARA AS UBSS (PNEUMOLOGIA, REUMATOLOGIA, INFECTOLOGIA E PROGRAMA DE TUBERCULOSE)						
2.1.9	REALIZAR ANUALMENTE MUTIRÕES DE ATENDIMENTO NA ATENÇÃO ESPECIALIZADA NAS MODALIDADES: CONSULTAS ESPECIALIZADAS E EXAMES DE APOIO DIAGNÓSTICO	TOTAL DE MUTIRÕES REALIZADOS NA ATENÇÃO ESPECIALIZADA	2	0	3	1
Ação Nº 1 - REALIZAR 2 MUTIRÕES DE ATENDIMENTO NA ATENÇÃO ESPECIALIZADA NAS MODALIDADES: CONSULTAS ESPECIALIZADAS E EXAMES DE APOIO DIAGNÓSTICO						

Relatório Detalhado - 3º Quadrimestre 2022

PROGRAMAÇÃO ANUAL DE SAÚDE 2022



Nº	Descrição da Meta	Indicador para monitoramento e avaliação da meta	Meta Prevista 2022	Resultado 1º quadrimestre 2022	Resultado 2º quadrimestre 2022	Resultado 3º quadrimestre 2022
2.1.10	MANTER ANUALMENTE OS SERVIÇOS ASSISTENCIAIS NAS UNIDADES DE SAÚDE DA ATENÇÃO ESPECIALIZADA (POLICLÍNICA CENTRO, POLICLÍNICA ALVARENGA, CER IV, HOSPITAL DE OLHOS E CENTRO MUNICIPAL DE MEDICINA DIAGNÓSTICA)	TOTAL DE UNIDADES ESPECIALIZADAS COM SERVIÇOS ASSISTENCIAIS MANTIDOS	4	3	3	3
Ação Nº 1 - MANTER OS SERVIÇOS ASSISTENCIAIS NAS UNIDADES DE SAÚDE DA ATENÇÃO ESPECIALIZADA (POLICLÍNICA CENTRO, POLICLÍNICA ALVARENGA, CER IV, HOSPITAL DE OLHOS E CENTRO MUNICIPAL DE MEDICINA DIAGNÓSTICA)						
2.1.11	IMPLANTAR PROGRAMA DE ASSISTÊNCIA AOS PORTADORES DE ANEMIA FALCIFORME	PERCENTUAL DE EXECUÇÃO DO PROGRAMA DE ASSISTÊNCIA AOS PORTADORES DE ANEMIA FALCIFORME NA REDE MUNICIPAL DE SAÚDE	100	0	0%	20%
Ação Nº 1 - IMPLANTAR PROGRAMA DE ASSISTÊNCIA AOS PORTADORES DE ANEMIA FALCIFORME						
2.1.12	RENOVAR E RECUPERAR EQUIPAMENTOS MÉDICO HOSPITALARES CONFORME A NECESSIDADE	PERCENTUAL DE EQUIPAMENTOS MÉDICO HOSPITALARES RENOVADOS E RECUPERADOS CONFORME A NECESSIDADE	100	100	100	100
Ação Nº 1 - RENOVAR E RECUPERAR EQUIPAMENTOS MÉDICO HOSPITALARES CONFORME A NECESSIDADE						
2.1.13	MANTER 4 MODALIDADES DE SERVIÇOS ESPECIALIZADOS: TRS, ANÁLISES CLÍNICAS, DIAGNÓSTICO POR IMAGEM E FORNECIMENTO DE ÓCULOS	TOTAL DE SERVIÇOS ESPECIALIZADOS MANTIDOS ANUALMENTE	4	4	4	4
Ação Nº 1 - MANTER 4 MODALIDADES DE SERVIÇOS ESPECIALIZADOS: TRS, ANÁLISES CLÍNICAS, DIAGNÓSTICO POR IMAGEM E FORNECIMENTO DE ÓCULOS						
2.1.14	MANTER O PROGRAMA DE OXIGENIOTERAPIA DOMICILIAR PROLONGADA	TOTAL DE PROGRAMAS DE ODP MANTIDOS	1	1	1	1
Ação Nº 1 - MANTER O PROGRAMA DE OXIGENIOTERAPIA DOMICILIAR PROLONGADA						
2.1.15	MANTER DISPENSAÇÃO DE OPM PARA REABILITAÇÃO AUDITIVA CONFORME A NECESSIDADE	TOTAL DE PRÓTESES AUDITIVAS DISPENSADAS	2.000	1.160	430	806
Ação Nº 1 - MANTER DISPENSAÇÃO DE 2000 OPM PARA REABILITAÇÃO AUDITIVA						
2.1.16	MANTER DISPENSAÇÃO DE OPM PARA REABILITAÇÃO FÍSICA CONFORME A NECESSIDADE	TOTAL DE OPM FÍSICAS DISPENSADAS (cadeiras de rodas)	120	64	55	20
Ação Nº 1 - MANTER DISPENSAÇÃO DE 120 OPM PARA REABILITAÇÃO FÍSICA						
2.1.17	MANTER PLANO DE ATENDIMENTO PARA CASOS ELEGÍVEIS PÓS-COVID NA ATENÇÃO ESPECIALIZADA CONFORME A NECESSIDADE	PERCENTUAL DE EXECUÇÃO DO PLANO DE ATENDIMENTO PÓS-COVID	100	100	100	100
Ação Nº 1 - MANTER PLANO DE ATENDIMENTO PARA CASOS ELEGÍVEIS PÓS-COVID NA ATENÇÃO ESPECIALIZADA CONFORME A NECESSIDADE						
2.1.18	MANTER AMBULATÓRIO DE REABILITAÇÃO RESPIRATÓRIA PARA CASOS ELEGÍVEIS PÓS-COVID	TOTAL DE AMBULATÓRIOS DE REABILITAÇÃO RESPIRATÓRIA PÓS-COVID EM FUNCIONAMENTO	1	1	1	1
Ação Nº 1 - MANTER AMBULATÓRIO DE REABILITAÇÃO RESPIRATÓRIA PARA CASOS ELEGÍVEIS PÓS-COVID						
2.1.19	REALIZAR A MANUTENÇÃO PREDIAL E DE SERVIÇOS ESSENCIAIS DE ABASTECIMENTO DE ÁGUA, ENERGIA E TELEFONIA NAS UNIDADES DA REDE DE ATENÇÃO ESPECIALIZADA	PERCENTUAL DE UNIDADES DA REDE ESPECIALIZADA DE SAÚDE COM MANUTENÇÃO PREDIAL E SERVIÇOS ESSENCIAIS MANTIDOS	100	100	100	100
Ação Nº 1 - REALIZAR A MANUTENÇÃO PREDIAL E DE SERVIÇOS ESSENCIAIS DE ABASTECIMENTO DE ÁGUA, ENERGIA E TELEFONIA NAS UNIDADES DA REDE DE ATENÇÃO ESPECIALIZADA						

Relatório Detalhado - 3º Quadrimestre 2022

PROGRAMAÇÃO ANUAL DE SAÚDE 2022



OBJETIVO Nº 2.2 - ALMPLIAR E QUELIFICAR A REDE PSICOSSOCIAL E FORTALECER AS AÇÕES DE SAÚDE MENTAL

Nº	Descrição da Meta	Indicador para monitoramento e avaliação da meta	Meta Prevista 2022	Resultado 1º quadrimestre 2022	Resultado 2º quadrimestre 2022	Resultado 3º quadrimestre 2022
2.2.1	CONSTRUIR 2 NOVOS CAPS EM SUBSTITUIÇÃO AOS JÁ EXISTENTES (CAPS III AD INFANTO JUVENIL E CAPS III AD ALVARENGA)	TOTAL DE CAPS COM SUBSTITUIÇÃO PREDIAL CONCLUÍDA	2	0	0	0
Ação Nº 1 - INICIAR A CONSTRUÇÃO DO CAPS III AD ALVARENGA						
Ação Nº 2 - INICIAR A CONSTRUÇÃO DO CAPS AD INFANTO JUVENIL						
2.2.2	READEQUAR A ESTRUTURA FÍSICA DO CAPS CENTRO	TOTAL DE CAPS REFORMADOS	0	0	0	0
Ação Nº 1 - REALIZAR ESTUDO PARA A READEQUAÇÃO DA ESTRUTURA FÍSICA DO CAPS CENTRO						
2.2.3	IMPLANTAR 1 AMBULATÓRIO DE SAÚDE MENTAL	TOTAL DE AMBULATÓRIOS DE SAÚDE MENTAL EM FUNCIONAMENTO	0	0	0	0
Ação Nº 1 - REALIZAR ESTUDO PARA A IMPLANTAÇÃO DE 1 AMBULATÓRIO DE SAÚDE MENTAL						
2.2.4	IMPLANTAR 1 CENTRO DE ATENDIMENTO À PESSOA PORTADORA DO TRANSTORNO DO ESPECTRO DO AUSTIMO (TEA)	TOTAL DE CENTROS DE ATENDIMENTO À PESSOA COM TEA EM FUNCIONAMENTO	0	0	0	0
Ação Nº 1 - REALIZAR PLANEJAMENTO PARA A IMPLANTAÇÃO DE 1 CENTRO DE ATENDIMENTO À PESSOA PORTADORA DO TRANSTORNO DO ESPECTRO DO AUSTIMO (TEA)						
2.2.5	MANTER OS SERVIÇOS ASSISTENCIAIS DAS UNIDADES DA REDE DE SAÚDE MENTAL (9 CAPS, 8 RT, 1 UA, 1 NUTRARTE, 1 AMBULATÓRIO DE SAÚDE MENTAL E 1 CENTRO DE ATENDIMENTOS À PESSOA COM TEA)	TOTAL DE UNIDADES DA REDE DE SAÚDE MENTAL COM SERVIÇOS ASSISTENCIAIS MANTIDOS	19	19	19	19
Ação Nº 1 - MANTER OS SERVIÇOS ASSISTENCIAIS DAS 19 UNIDADES DA REDE DE SAÚDE MENTAL (9 CAPS, 8 RT, 1 UA, 1 NUTRARTE)						
2.2.6	MANTER O APOIO MATRICIAL EM SAÚDE MENTAL PARA A ATENÇÃO BÁSICA PELOS 9 CAPS	AÇÕES DE MATRICIAMENTO SISTEMÁTICO REALIZADAS POR CAPS COM EQUIPES DE ATENÇÃO BÁSICA	100	100	100	100
Ação Nº 1 - MANTER O APOIO MATRICIAL EM SAÚDE MENTAL PARA A ATENÇÃO BÁSICA PELOS 9 CAPS						
2.2.7	IMPLANTAR O APOIO MATRICIAL EM PSIQUIATRIA NOS 9 TERRITÓRIOS DE SAÚDE	TOTAL DE TERRITÓRIOS COM APOIO MATRICIAL EM PSIQUIATRIA IMPLANTADO	3	9	9	9
Ação Nº 1 - IMPLANTAR O APOIO MATRICIAL EM PSIQUIATRIA EM 3 TERRITÓRIOS DE SAÚDE						
2.2.8	REATIVAR 2 UAT - UNIDADES DE ACOLHIMENTO TRANSITÓRIO (ADULTO E ADOLESCENTE)	TOTAL DE UNIDADES DE ACOLHIMENTO TRANSITÓRIO REATIVADAS	0	1	1	1
Ação Nº 1 - REALIZAR PLANEJAMENTO PARA A REATIVAÇÃO DE 2 UAT - UNIDADES DE ACOLHIMENTO TRANSITÓRIO (ADULTO E ADOLESCENTE)						

Relatório Detalhado - 3º Quadrimestre 2022

PROGRAMAÇÃO ANUAL DE SAÚDE 2022



OBJETIVO Nº 2.3 - AMPLIAR E QUALIFICAR AS AÇÕES DE PREVENÇÃO E DE ATENÇÃO ÀS IST/AIDS E OUTRAS DOENÇAS DE TRANSMISSÃO PERSISTENTE

Nº	Descrição da Meta	Indicador para monitoramento e avaliação da meta	Meta Prevista 2022	Resultado 1º quadrimestre 2022	Resultado 2º quadrimestre 2022	Resultado 3º quadrimestre 2022
2.3.1	IMPLANTAR 1 CENTRO MUNICIPAL DE REFERÊNCIA PARA PROGRAMAS ESPECIAIS IST/ AIDS/ HIV/ HEPATITES VIRAIS/ TUBERCULOSE E HANSENÍASE	TOTAL DE CENTROS MUNICIPAIS DE REFERÊNCIA PARA DOENÇAS DE TRANSMISSÃO PERSISTENTE EM FUNCIONAMENTO	0	0	0	0
Ação Nº 1 - REALIZAR ESTUDO PARA A IMPLANTAÇÃO DE 1 CENTRO MUNICIPAL DE REFERÊNCIA PARA PROGRAMAS ESPECIAIS IST/ AIDS/ HIV/ HEPATITES VIRAIS/ TUBERCULOSE E HANSENÍASE						
2.3.2	MANTER ANUALMENTE 4 PROGRAMAS ESTRATÉGICOS VOLTADOS PARA DOENÇAS DE TRANSMISSÃO PERSISTENTE (TB, HANSEN, HEPATITES E IST/AIDS)	TOTAL DE PROGRAMAS ESTRATÉGICOS MANTIDOS	4	4	4	4
Ação Nº 1 - MANTER 4 PROGRAMAS ESTRATÉGICOS VOLTADOS PARA DOENÇAS DE TRANSMISSÃO PERSISTENTE (TB, HANSEN, HEPATITES E IST/AIDS)						
2.3.3	MANTER ANUALMENTE VAGAS EM INSTITUIÇÕES DE ACOLHIMENTO PARA PORTADORES HIV	TOTAL DE VAGAS PARA PORTADORES DE HIV DISPONIBILIZADAS	32	32	32	32
Ação Nº 1 - MANTER 32 VAGAS EM INSTITUIÇÕES DE ACOLHIMENTO PARA PORTADORES HIV						
2.3.4	MANTER ANUALMENTE 4 AÇÕES PREVISTAS NO PLANO DE AÇÕES E METAS EM IST/ AIDS (OFERTA DE INSUMOS DE PREVENÇÃO, OFERTA DE MATERIAL EDUCATIVO, FORNECIMENTO DE FÓRMULA INFANTIL E EXAMES DE TESTAGEM)	TOTAL DE AÇÕES DO PLANO DE AÇÕES E METAS EM IST/AIDS PREVISTAS E MANTIDAS	4	4	4	4
Ação Nº 1 - MANTER 4 AÇÕES PREVISTAS NO PLANO DE AÇÕES E METAS EM IST/ AIDS (OFERTA DE INSUMOS DE PREVENÇÃO, OFERTA DE MATERIAL EDUCATIVO, FORNECIMENTO DE FÓRMULA INFANTIL E EXAMES DE TESTAGEM)						
2.3.5	IMPLANTAR PLANO DE AÇÕES VOLTADAS À POPULAÇÃO LGBTQIA+	PERCENTUAL DE EXECUÇÃO DO PLANO DE AÇÕES VOLTADAS À POPULAÇÃO LGBTQIA+	0	0	0	50%
Ação Nº 1 - REALIZAR ESTUDO PARA A IMPLANTAÇÃO DO PLANO DE AÇÕES VOLTADAS À POPULAÇÃO LGBTQIA+						

OBJETIVO Nº 8.2 - QUALIFICAR AÇÕES INTERSETORIAIS NO ÂMBITO DA ATENÇÃO ESPECIALIZADA

Nº	Descrição da Meta	Indicador para monitoramento e avaliação da meta	Meta Prevista 2022	Resultado 1º quadrimestre 2022	Resultado 2º quadrimestre 2022	Resultado 3º quadrimestre 2022
8.2.1	MANTER PROGRAMA REMANDO PARA A VIDA VOLTADO A USUÁRIOS DE DROGAS EM ACOMPANHAMENTO NO CAPS	TOTAL DE PROGRAMAS INTERSETORIAIS VOLTADOS A USUÁRIOS DOS CAPS EM EXECUÇÃO	1	1	1	1
Ação Nº 1 - MANTER PROGRAMA REMANDO PARA A VIDA						
8.2.2	MANTER AÇÕES INTERSECRETARIAS NO COMAD - CONSELHO MUNICIPAL DE PREVENÇÃO DO USO ABUSIVO DE ÁLCOOL E OUTRAS DROGAS	PERCENTUAL DE REPRESENTAÇÃO DA SECRETARIA DE SAÚDE NO COMAD	100	0	0	100
Ação Nº 1 - MANTER AÇÕES INTERSECRETARIAS NO COMAD - CONSELHO MUNICIPAL DE PREVENÇÃO DO USO ABUSIVO DE ÁLCOOL E OUTRAS DROGAS						
Ação Nº 2 - MANTER A PARTICIPAÇÃO NO CMDCA (CONSELHO MUNICIPAL DOS DIREITOS DA CRIANÇA E DO ADOLESCENTE)			100	100	100	100

Relatório Detalhado - 3º Quadrimestre 2022

PROGRAMAÇÃO ANUAL DE SAÚDE 2022



DIRETRIZ Nº 3 - Integrar e qualificar as Políticas de Atenção Pré-Hospitalar e Hospitalar às demais diretrizes do sistema de Saúde do Município.

OBJETIVO Nº 3.1 - IMPLEMENTAR O PROCESSO DE REESTRUTURAÇÃO DA ASSISTÊNCIA HOSPITALAR

Nº	Descrição da Meta	Indicador para monitoramento e avaliação da meta	Meta Prevista 2022	Resultado 1º quadrimestre 2022	Resultado 2º quadrimestre 2022	Resultado 3º quadrimestre 2022
3.1.1	CONSTRUIR O HOSPITAL DA MULHER EM SUBSTITUIÇÃO AO HMU/CAISM	TOTAL DE NOVAS UNIDADES HOSPITALARES INAUGURADAS	1	0	0	0
Ação Nº 1 - CONCLUIR A OBRA DO NOVO HOSPITAL DA MULHER						
3.1.2	IMPLANTAR NOVOS LEITOS NO NOVO HOSPITAL DA MULHER	TOTAL DE NOVOS LEITOS IMPLANTADOS NO HOSPITAL DA MULHER	41	0	0	0
Ação Nº 1 - IMPLANTAR 41 NOVOS LEITOS NO NOVO HOSPITAL DA MULHER						
3.1.3	IMPLANTAR AMBULATÓRIO DE ALTA RESOLUTIVIDADE EM MASTOLOGIA NO HOSPITAL DA MULHER	TOTAL DE AMBULATÓRIO DE ALTA RESOLUTIVIDADE EM FUNCIONAMENTO	0	0	0	0
Ação Nº 1 - REALIZAR PLANEJAMENTO PARA A IMPLANTAÇÃO DO AMBULATÓRIO DE ALTA RESOLUTIVIDADE EM MASTOLOGIA NO HOSPITAL DA MULHER						
3.1.4	IMPLANTAR 12 LEITOS DE PSIQUIATRIA EM HOSPITAL GERAL	TOTAL DE LEITOS DE PSIQUIATRIA IMPLANTADOS EM HOSPITAL GERAL	12	0	15	15
Ação Nº 1 - IMPLANTAR 12 LEITOS DE PSIQUIATRIA EM HOSPITAL GERAL						
3.1.5	IMPLANTAR O CENTRO INTEGRADO DE AVC	TOTAL DE CENTROS INTEGRADOS DE AVC EM FUNCIONAMENTO	1	0	0	1
Ação Nº 1 - IMPLANTAR 1 CENTRO INTEGRADO DE AVC						
3.1.6	ASSEGURAR O FUNCIONAMENTO DE EQUIPAMENTOS MÉDICO HOSPITALARES POR MEIO DE RENOVAÇÃO E RECUPERAÇÃO ANUAL CONFORME A NECESSIDADE	PERCENTUAL DE RENOVAÇÃO E RECUPERAÇÃO DE EQUIPAMENTOS MÉDICO HOSPITALARES REALIZADA CONFORME A NECESSIDADE	100	100	100	100
Ação Nº 1 - ASSEGURAR O FUNCIONAMENTO DE 100% DOS EQUIPAMENTOS MÉDICO HOSPITALARES POR MEIO DE RENOVAÇÃO E RECUPERAÇÃO ANUAL CONFORME A NECESSIDADE						
3.1.7	MANTER SERVIÇOS ASSISTENCIAIS NAS 6 UNIDADES HOSPITALARES (HOSPITAL DE CLÍNICAS, HOSPITAL MUNICIPAL UNIVERSITÁRIO/HOSPITAL DA MULHER, HOSPITAL ANCHIETA, NOVO ANCHIETA CAMPANHA, PRONTO SOCORRO CENTRAL E HOSPITAL DE URGÊNCIA CAMPANHA)	TOTAL DE UNIDADES HOSPITALARES COM SERVIÇOS ASSISTENCIAIS MANTIDOS	6	5	4	4
Ação Nº 1 - MANTER SERVIÇOS ASSISTENCIAIS NAS 6 UNIDADES HOSPITALARES (HOSPITAL DE CLÍNICAS, HOSPITAL MUNICIPAL UNIVERSITÁRIO/HOSPITAL DA MULHER, HOSPITAL ANCHIETA, NOVO ANCHIETA CAMPANHA, PRONTO SOCORRO CENTRAL E HOSPITAL DE URGÊNCIA CAMPANHA)						

Relatório Detalhado - 3º Quadrimestre 2022

PROGRAMAÇÃO ANUAL DE SAÚDE 2022



Nº	Descrição da Meta	Indicador para monitoramento e avaliação da meta	Meta Prevista 2022	Resultado 1º quadrimestre 2022	Resultado 2º quadrimestre 2022	Resultado 3º quadrimestre 2022
3.1.8	MANTER O SERVIÇO DE RADIOTERAPIA	TOTAL DE SERVIÇOS DE RADIOTERAPIA EM FUNCIONAMENTO	1	1	1	1
Ação Nº 1 - MANTER O SERVIÇO DE RADIOTERAPIA						
3.1.9	MANTER O SERVIÇO DE ATENÇÃO DOMICILIAR COM 6 EQUIPES (5 EMAD E 1 EMAP)	TOTAL DE EQUIPES DE ATENÇÃO DOMICILIAR IMPLANTADAS	6	6	6	6
Ação Nº 1 - MANTER O SERVIÇO DE ATENÇÃO DOMICILIAR COM 6 EQUIPES (5 EMAD E 1 EMAP)						
3.1.10	IMPLANTAR O HOSPITAL SEM PAPEL NAS UNIDADES DO COMPLEXO HOSPITALAR MUNICIPAL	TOTAL DE UNIDADES HOSPITALARES COM HOSPITAL SEM PAPEL IMPLANTADO	6	0	1	4
Ação Nº 1 - IMPLANTAR O HOSPITAL SEM PAPEL NAS 6 UNIDADES DO COMPLEXO HOSPITALAR MUNICIPAL						
3.1.11	IMPLANTAR O SISTEMA DE CUSTOS POR PROCEDIMENTO NAS UNIDADES DO COMPLEXO HOSPITALAR MUNICIPAL	TOTAL DE PROCEDIMENTOS COM ANÁLISE DE CUSTO CONCLUÍDA	2	0	0	2
Ação Nº 1 - CONCLUIR A ANÁLISE DE CUSTOS PARA 2 PROCEDIMENTOS NAS UNIDADES DO COMPLEXO HOSPITALAR MUNICIPAL						
3.1.12	MANTER CONTRATUALIZAÇÃO DE SERVIÇOS HOSPITALARES DE CUIDADOS PROLONGADOS	TOTAL DE CONTRATOS DE SERVIÇOS HOSPITALARES DE CUIDADOS PROLONGADOS MANTIDOS	1	1	1	1
Ação Nº 1 - MANTER 1 CONTRATO DE SERVIÇOS HOSPITALARES DE CUIDADOS PROLONGADOS						
3.1.13	MONITORAR METAS E PARÂMETROS DE SERVIÇOS CONTRATUALIZADOS SUS DE CUIDADOS PROLONGADOS POR MEIO DE RELATÓRIOS MENSAIS	TOTAL DE RELATÓRIOS MENSAIS DE AVALIAÇÃO DE CONTRATO ELABORADOS	12	4	4	4
Ação Nº 1 - MONITORAR METAS E PARÂMETROS DE SERVIÇOS CONTRATUALIZADOS SUS DE CUIDADOS PROLONGADOS POR MEIO DE 12 RELATÓRIOS MENSAIS						
3.1.14	REALIZAR A MANUTENÇÃO PREDIAL E DE SERVIÇOS ESSENCIAIS DE ABASTECIMENTO DE ÁGUA, ENERGIA E TELEFONIA NAS 18 UNIDADES DA REDE HOSPITALAR E PRÉ-HOSPITALAR (9 UPAS, 1 PA, 1 SAMU, 1 TIH E 6 HOSPITAIS)	TOTAL DE UNIDADES COM MANUTENÇÃO PREDIAL E SERVIÇOS ESSENCIAIS MANTIDOS	18	17	16	16
Ação Nº 1 - REALIZAR A MANUTENÇÃO PREDIAL E DE SERVIÇOS ESSENCIAIS DE ABASTECIMENTO DE ÁGUA, ENERGIA E TELEFONIA NAS 18 UNIDADES DA REDE HOSPITALAR E PRÉ-HOSPITALAR (9 UPAS, 1 PA, 1 SAMU, 1 TIH E 6 HOSPITAIS)						
3.1.15	ASSEGURAR A DISPONIBILIDADE DE LEITOS DE ENFERMARIA E DE UTI NAS UNIDADES HOSPITALARES DESTINADOS A CASOS GRAVES SUSPEITOS E CONFIRMADOS DE COVID, CONDICIONADOS À SITUAÇÃO EPIDEMIOLÓGICA VIGENTE	PERCENTUAL DE UNIDADES HOSPITALARES COM LEITOS DE ENFERMARIA E DE UTI DESTINADOS A CASOS SUSPEITOS E CONFIRMADOS DE COVID MANTIDOS	100	100	100	100
Ação Nº 1 - ASSEGURAR A DISPONIBILIDADE DE LEITOS DE ENFERMARIA E DE UTI NAS UNIDADES HOSPITALARES DESTINADOS A CASOS GRAVES SUSPEITOS E CONFIRMADOS DE COVID, CONDICIONADOS À SITUAÇÃO EPIDEMIOLÓGICA VIGENTE						
3.1.16	IMPLANTAR 1 CASA DE PARTO NO MUNICÍPIO	TOTAL DE UNIDADES IMPLANTADAS	0	0	0	0
Ação Nº 1 - REALIZAR ESTUDO PARA A IMPLANTAÇÃO DE 1 CASA DE PARTO NO MUNICÍPIO						
3.1.17	MANTER EM ATIVIDADE O PAVAS - PROGRAMA DE ATENÇÃO ÀS VÍTIMAS DE VIOLÊNCIA E ABUSO SEXUAL NO HMU/CAISM/HOSPITAL DA MULHER	PERCENTUAL DE MANUTENÇÃO DO PAVAS	100	100	100	100
Ação Nº 1 - MANTER EM ATIVIDADE O PAVAS - PROGRAMA DE ATENÇÃO ÀS VÍTIMAS DE VIOLÊNCIA E ABUSO SEXUAL NO HMU/CAISM/HOSPITAL DA MULHER						

Relatório Detalhado - 3º Quadrimestre 2022

PROGRAMAÇÃO ANUAL DE SAÚDE 2022



OBJETIVO Nº 3.2 - QUALIFICAR E FORTALECER A REDE DE ATENÇÃO PRÉ-HOSPITALAR

Nº	Descrição da Meta	Indicador para monitoramento e avaliação da meta	Meta Prevista 2022	Resultado 1º quadrimestre 2022	Resultado 2º quadrimestre 2022	Resultado 3º quadrimestre 2022
3.2.1	CONSTRUIR E EQUIPAR 5 NOVAS SEDES PARA UPAs JÁ EXISTENTES - SUBSTITUIÇÃO PREDIAL (UPA SILVINA, UPA BOTUJURU, UPA UNIÃO ALVARENGA, UPA SÃO PEDRO E UPA ALVES DIAS)	TOTAL DE UPAs COM SUBSTITUIÇÃO PREDIAL CONCLUÍDAS	1	0	0	0
Ação Nº 1 - CONCLUIR A OBRA DA UPA SILVINA						
Ação Nº 2 - DAR INÍCIO À CONSTRUÇÃO DA UPA UNIÃO ALVARENGA						
Ação Nº 3 - DAR INÍCIO À CONSTRUÇÃO DA UPA BOTUJURU (ANTIGA UPA DEMARCHI BATISTINI)						
3.2.2	MANTER O CENTRO INTEGRADO DE REGULAÇÃO MÉDICA DE URGÊNCIA DE SBC, ENVOLVENDO REGULAÇÃO DE LEITOS HOSPITALARES, SAMU E TRANSPORTE INTER HOSPITALAR	TOTAL DE CENTROS INTEGRADOS DE REGULAÇÃO MÉDICA DE URGÊNCIA EM FUNCIONAMENTO	1	1	1	1
Ação Nº 1 - MANTER O CENTRO INTEGRADO DE REGULAÇÃO MÉDICA DE URGÊNCIA DE SBC, ENVOLVENDO REGULAÇÃO DE LEITOS HOSPITALARES, SAMU E TRANSPORTE INTER HOSPITALAR						
3.2.3	MANTER OS SERVIÇOS ASSISTENCIAIS NAS 12 UNIDADES PRÉ-HOSPITALARES DE URGÊNCIA/EMERGÊNCIA (9 UPAs, 1 PA, 1 SAMU, 1 TIH)	TOTAL DE UNIDADES PRÉ-HOSPITALARES COM SERVIÇOS MANTIDOS	12	12	12	12
Ação Nº 1 - MANTER OS SERVIÇOS ASSISTENCIAIS NAS 12 UNIDADES PRÉ-HOSPITALARES DE URGÊNCIA/EMERGÊNCIA (9 UPAs, 1 PA, 1 SAMU, 1 TIH)						
3.2.4	MANTER OS PROTOCOLOS, POPs E/OU FLUXOS ASSISTENCIAIS EXISTENTES PARA ATENDIMENTOS DE URGÊNCIA EM ADULTOS E CRIANÇAS	PERCENTUAL DE MANUTENÇÃO DE PROTOCOLOS, POPs E FLUXOS ASSISTENCIAIS PARA ATENDIMENTOS DE URGÊNCIA	100	100	100	100
Ação Nº 1 - MANTER ATUALIZADOS OS PROTOCOLOS, POPs E/OU FLUXOS ASSISTENCIAIS EXISTENTES PARA ATENDIMENTOS DE URGÊNCIA EM ADULTOS E CRIANÇAS						
3.2.5	MANTER LOCAÇÃO DE AMBULÂNCIAS PARA TRANSPORTE INTER HOSPITALAR	TOTAL DE CONTRATOS DE LOCAÇÃO DE AMBULÂNCIAS VIGENTES	1	1	1	1
Ação Nº 1 - MANTER 1 CONTRATO DE LOCAÇÃO DE AMBULÂNCIAS						
3.2.6	MONITORAR OS PROTOCOLOS DE AVC, IAM E MANCHESTER	TOTAL DE PROTOCOLOS MONITORADOS	3	3	3	3
Ação Nº 1 - MONITORAR OS PROTOCOLOS DE AVC, IAM E MANCHESTER						
3.2.7	REALIZAR ANUALMENTE O SIMULADO DE MÚLTIPLAS VÍTIMAS	TOTAL DE SIMULADOS DE MÚLTIPLAS VÍTIMAS REALIZADOS	1	0	1	0
Ação Nº 1 - REALIZAR O SIMULADO DE MÚLTIPLAS VÍTIMAS						
3.2.8	MANTER TREINAMENTOS MENSAIS PROMOVIDOS PELO NEU (NÚCLEO DE EDUCAÇÃO EM URGÊNCIAS)	PERCENTUAL DE REALIZAÇÃO DE TREINAMENTOS MENSAIS PROMOVIDOS PELO NEU	100	100	100	100
Ação Nº 1 - MANTER 100% DOS TREINAMENTOS MENSAIS PROMOVIDOS PELO NEU (NÚCLEO DE EDUCAÇÃO EM URGÊNCIAS)						
3.2.9	MANTER O SERVIÇO DE TELE ELETROCARDIOGRAFIA NAS UPAs	TOTAL DE UPAs COM SERVIÇO DE TELE ELETROCARDIOGRAFIA DISPONIBILIZADO	9	8	9	9
Ação Nº 1 - MANTER O SERVIÇO DE TELE ELETROCARDIOGRAFIA NAS 9 UPAs						
3.2.10	IMPLANTAR O PROJETO LEAN HEALTH CARE NAS UPAs, PA E SAMU	TOTAL DE UNIDADES PRÉ-HOSPITALARES COM PROJETO LEAN HEALTH CARE IMPLANTADO	11	11	11	11
Ação Nº 1 - IMPLANTAR O PROJETO LEAN HEALTH CARE NAS UPAs, PA E SAMU						
3.2.11	MONITORAR INDICADORES DAS UPAs, SAMU E TRANSPORTE INTER HOSPITALAR (TIH) POR MEIO DE RELATÓRIOS MENSAIS	TOTAL DE RELATÓRIOS DE MONITORAMENTO DE INDICADORES PRÉ-HOSPITALARES ELABORADOS	12	4	4	4
Ação Nº 1 - ELABORAR 12 RELATÓRIOS MENSAIS DE MONITORAMENTO DE INDICADORES DAS UPAs, SAMU E TRANSPORTE INTER HOSPITALAR (TIH)						
3.2.12	ASSEGURAR A REORGANIZAÇÃO DO FLUXO DE ATENDIMENTO NAS UPAs, SAMU E TIH PARA CASOS DE SINTOMÁTICOS RESPIRATÓRIOS E SALAS ESPECÍFICAS PARA ISOLAMENTO, CONDICIONADO À SITUAÇÃO EPIDEMIOLÓGICA VIGENTE	PERCENTUAL DE UNIDADES PRÉ-HOSPITALARES COM REORGANIZAÇÃO DE FLUXO PARA SINTOMÁTICOS RESPIRATÓRIOS E SALAS DE ISOLAMENTO MANTIDAS	100	100	100	100
Ação Nº 1 - ASSEGURAR A REORGANIZAÇÃO DO FLUXO DE ATENDIMENTO NAS UPAs, SAMU E TIH PARA CASOS DE SINTOMÁTICOS RESPIRATÓRIOS E SALAS ESPECÍFICAS PARA ISOLAMENTO, CONDICIONADO À SITUAÇÃO EPIDEMIOLÓGICA VIGENTE						

Relatório Detalhado - 3º Quadrimestre 2022

PROGRAMAÇÃO ANUAL DE SAÚDE 2022



DIRETRIZ Nº 4 - Qualificar os processos de gestão do SUS

OBJETIVO Nº 4.1 - QUALIFICAR OS PROCESSOS DE GESTÃO DO SUS POR MEIO DE SOLUÇÕES TECNOLÓGICAS QUE PROMOVAM A ARTICULAÇÃO DA REDE ASSISTENCIAL E REGULAÇÃO DO ACESSO AOS SERVIÇOS DE SAÚDE COM AGILIDADE, E PROMOVER A EDUCAÇÃO PERMANENTE DOS PROFISSIONAIS

Nº	Descrição da Meta	Indicador para monitoramento e avaliação da meta	Meta Prevista 2022	Resultado 1º quadrimestre 2022	Resultado 2º quadrimestre 2022	Resultado 3º quadrimestre 2022
4.1.1	CONCLUIR A IMPLANTAÇÃO DO SISTEMA DE TECNOLOGIA DA INFORMAÇÃO NAS UNIDADES DE SAÚDE	PERCENTUAL DE CONCLUSÃO DA IMPLANTAÇÃO DO SISTEMA DE TECNOLOGIA DA INFORMAÇÃO NAS UNIDADES DE SAÚDE	100	90	90,1	90,5
Ação Nº 1 - CONCLUIR A IMPLANTAÇÃO DO SISTEMA DE TECNOLOGIA DA INFORMAÇÃO EM 100% DAS UNIDADES DE SAÚDE						
4.1.2	PROMOVER A INTEROPERABILIDADE E INTEGRAÇÃO DOS SISTEMAS DE REDE MUNICIPAL DE SAÚDE	TOTAL DE SISTEMAS DE INFORMAÇÃO DA REDE MUNICIPAL INTEGRADOS	3	0	0	0
Ação Nº 1 - INTEGRAR 3 SISTEMAS DA REDE DE SAÚDE MUNICIPAL POR MEIO DA INTEROPERABILIDADE						
4.1.3	VIABILIZAR AGENDAMENTO DE CONSULTAS NA MODALIDADE NÃO PRESENCIAL POR MEIO DO APLICATIVO DE SAÚDE NA PALMA DA MÃO	PERCENTUAL DE IMPLANTAÇÃO DO APLICATIVO DA SAÚDE PARA AGENDAMENTO DE CONSULTAS	100	100	100	100
Ação Nº 1 - MANTER EM OPERAÇÃO E APRIMORAR O APLICATIVO NA PALMA DA MÃO PARA AGENDAMENTO DE CONSULTAS						
4.1.4	IMPLANTAR CARTÃO DE IDENTIFICAÇÃO DE MUNICÍPIOS USUÁRIOS DO SUS - CARTÃO SÃO BERNARDO SAÚDE	PERCENTUAL DE IMPLANTAÇÃO DO CARTÃO DE IDENTIFICAÇÃO DE MUNICÍPIOS USUÁRIOS DO SUS	0	0	0	0
Ação Nº 1 - REALIZAR PLANEJAMENTO PARA A IMPLANTAÇÃO DO CARTÃO DE IDENTIFICAÇÃO DE MUNICÍPIOS USUÁRIOS DO SUS						
4.1.5	IMPLANTAR PLATAFORMA DIGITAL DE TELEMEDICINA	PERCENTUAL DE IMPLANTAÇÃO DA PLATAFORMA DIGITAL DE TELEMEDICINA	100	0	0	0
Ação Nº 1 - IMPLANTAR PLATAFORMA DIGITAL DE TELEMEDICINA						
4.1.6	APRIMORAR O MONITORAMENTO DO SISTEMA DE SAÚDE DO MUNICÍPIO COM PAINÉIS DE MONITORAMENTO DO SISTEMA DE SAÚDE POR MEIO DO LABORATÓRIO DE INOVAÇÃO DO SUS (LIS)	PERCENTUAL DE IMPLANTAÇÃO DO LABORATÓRIO DE INOVAÇÃO DO SUS	100	20	40	100
Ação Nº 1 - IMPLANTAR O LABORATÓRIO DE INOVAÇÃO DO SUS (LIS)						
4.1.7	IMPLANTAR A CENTRAL DE REGULAÇÃO HOSPITALAR COM MÉDICOS 24H	TOTAL DE CENTRAIS DE REGULAÇÃO HOSPITALAR COM MÉDICOS 24H EM FUNCIONAMENTO	1	1	1	1
Ação Nº 1 - IMPLANTAR A CENTRAL DE REGULAÇÃO HOSPITALAR COM MÉDICOS 24H						
4.1.8	MONITORAR A PARTICIPAÇÃO ESTADUAL NA REGULAÇÃO AMBULATORIAL E HOSPITALAR POR MEIO DE RELATÓRIOS QUADRIMESTRAIS PERIÓDICOS DO SISTEMA CROSS	TOTAL DE RELATÓRIOS QUADRIMESTRAIS DE MONITORAMENTO ELABORADOS	3	1	1	1
Ação Nº 1 - ELABORAR 3 RELATÓRIOS QUADRIMESTRAIS PERIÓDICOS DO SISTEMA CROSS						
4.1.9	MANTER DIVULGAÇÃO DE RESULTADOS DA OUVIDORIA DO SUS MUNICIPAL POR MEIO DE RELATÓRIOS MENSIS	TOTAL DE RELATÓRIOS MENSIS ELABORADOS PELA OUVIDORIA	12	4	4	4
Ação Nº 1 - ELABORAR 12 RELATÓRIOS MENSIS DA OUVIDORIA DO SUS MUNICIPAL						
4.1.10	IMPLANTAR A FERRAMENTA DE WHATSAPP NA OUVIDORIA	PERCENTUAL DE IMPLANTAÇÃO DO WHATSAPP NA OUVIDORIA	0	0	0	0
Ação Nº 1 - REALIZAR PLANEJAMENTO PARA A IMPLANTAÇÃO DA FERRAMENTA DE WHATSAPP NA OUVIDORIA						

Relatório Detalhado - 3º Quadrimestre 2022

PROGRAMAÇÃO ANUAL DE SAÚDE 2022



Nº	Descrição da Meta	Indicador para monitoramento e avaliação da meta	Meta Prevista 2022	Resultado 1º quadrimestre 2022	Resultado 2º quadrimestre 2022	Resultado 3º quadrimestre 2022
4.1.11	MANTER AS ATIVIDADES DE AUDITORIA EM UNIDADES PRÓPRIAS E NOS PRESTADORES CONVENIADOS E CONTRATADOS	TOTAL DE RELATÓRIOS QUADRIMESTRAIS ELABORADOS PELA AUDITORIA	3	1	1	1
Ação Nº 1 - ELABORAR 3 RELATÓRIOS QUADRIMESTRAIS DA AUDITORIA						
4.1.12	MANTER E APRIMORAR A ESCOLA DE SAÚDE DO MUNICÍPIO	TOTAL DE ESCOLAS DE SAÚDE DO MUNICÍPIO EM FUNCIONAMENTO	1	1	1	1
Ação Nº 1 - MANTER E APRIMORAR AS ATIVIDADES DA ESCOLA DE SAÚDE DO MUNICÍPIO						
4.1.13	MANTER PROGRAMAS DE RESIDÊNCIA MÉDICA VINCULADOS DIRETAMENTE AO MUNICÍPIO	TOTAL DE PROGRAMAS DE RESIDÊNCIA MÉDICA VINCULADOS DIRETAMENTE AO MUNICÍPIO EXISTENTES	6	6	7	7
Ação Nº 1 - MANTER 6 PROGRAMAS DE RESIDÊNCIA MÉDICA VINCULADOS DIRETAMENTE AO MUNICÍPIO						
4.1.14	MANTER A CAPACITAÇÃO DA REDE DE SAÚDE DO MUNICÍPIO NAS 4 LINHAS DE CUIDADO POR MEIO DE PLATAFORMA EAD (FUNDAÇÃO VANZOLINI)	TOTAL DE PLATAFORMAS EAD PARA CAPACITAÇÃO DAS 4 LINHAS DE CUIDADO DISPONIBILIZADAS	1	0	1	1
Ação Nº 1 - MANTER A CAPACITAÇÃO DA REDE DE SAÚDE DO MUNICÍPIO NAS 4 LINHAS DE CUIDADO POR MEIO DE PLATAFORMA EAD (FUNDAÇÃO VANZOLINI)						
4.1.15	GARANTIR CAPACITAÇÃO DA REDE DE SAÚDE DO MUNICÍPIO, SEGUNDO ÁREA DE ATUAÇÃO DOS PROFISSIONAIS, EM TEMAS ESPECÍFICOS: DOULAGEM, PARTO NATURAL, ALEITAMENTO MATERNO, VIOLÊNCIA CONTRA A MULHER, DIVERSIDADE SEXUAL, IGUALDADE RACIAL	TOTAL DE TEMAS COM CAPACITAÇÃO DA REDE DE SAÚDE REALIZADA	2	0	0	3
Ação Nº 1 - REALIZAR CAPACITAÇÃO DA REDE DE SAÚDE MUNICIPAL NOS TEMAS VIOLÊNCIA CONTRA A MULHER E DIVERSIDADE SEXUAL						
4.1.16	REALIZAR ANUALMENTE A MOSTRA DE SAÚDE	TOTAL DE MOSTRAS DE SAÚDE REALIZADAS	1	0	0	1
Ação Nº 1 - REALIZAR A MOSTRA DE SAÚDE						
4.1.17	REALIZAR O MONITORAMENTO DE CASOS, INTERNAÇÕES E ÓBITOS CONFIRMADOS E SUSPEITOS DE COVID 19 PARA SUBSIDIAR A GESTÃO DAS AÇÕES DE ENFRENTAMENTO DA PANDEMIA NO MUNICÍPIO, POR MEIO DE BOLETINS DIÁRIOS, ENQUANTO PERDURAR A PANDEMIA PELA COVID 19	TOTAL DE BOLETINS DIÁRIOS COVID ELABORADOS	365	81	84	61
Ação Nº 1 - ELABORAR 365 BOLETINS DIÁRIOS COVID, DE ACORDO COM A SITUAÇÃO EPIDEMIOLÓGICA VIGENTE						
4.1.18	MANTER A EQUIPE DO DEPARTAMENTO DE APOIO À GESTÃO E ASSISTÊNCIA FARMACÊUTICA	PERCENTUAL DE EQUIPE DE APOIO À GESTÃO E ASSISTÊNCIA FARMACÊUTICA MANTIDA	100	100	100	100
Ação Nº 1 - MANTER A EQUIPE DO DEPARTAMENTO DE APOIO À GESTÃO E ASSISTÊNCIA FARMACÊUTICA						
4.1.19	REALIZAR A MANUTENÇÃO DE EQUIPAMENTOS E DE SERVIÇOS ESSENCIAIS DE ABASTECIMENTO DE ÁGUA, ENERGIA E TELEFONIA NO DEPARTAMENTO DE APOIO À GESTÃO	PERCENTUAL DE MANUTENÇÃO DE EQUIPAMENTOS E SERVIÇOS ESSENCIAIS DO DEPARTAMENTO DE APOIO À GESTÃO MANTIDOS	100	100	100	100
Ação Nº 1 - REALIZAR A MANUTENÇÃO DE EQUIPAMENTOS E DE SERVIÇOS ESSENCIAIS DE ABASTECIMENTO DE ÁGUA, ENERGIA E TELEFONIA NO DEPARTAMENTO DE APOIO À GESTÃO						

Relatório Detalhado - 3º Quadrimestre 2022

PROGRAMAÇÃO ANUAL DE SAÚDE 2022



OBJETIVO Nº 4.2 - IMPLEMENTAÇÃO E MANUTENÇÃO DO ACESSO À ASSISTÊNCIA FARMACÊUTICA

Nº	Descrição da Meta	Indicador para monitoramento e avaliação da meta	Meta Prevista 2022	Resultado 1º quadrimestre 2022	Resultado 2º quadrimestre 2022	Resultado 3º quadrimestre 2022
4.2.1	ASSEGURAR O ACESSO A MEDICAMENTOS, INSUMOS E ATENDIMENTO A DEMANDAS JUDICIAIS POR MEIO DA MANUTENÇÃO DA POLÍTICA DE ASSISTÊNCIA FARMACÊUTICA	PERCENTUAL DE MANUTENÇÃO DA POLÍTICA MUNICIPAL DE ASSISTÊNCIA FARMACÊUTICA	100	100	100	100
Ação Nº 1 - MANTER A POLÍTICA MUNICIPAL DE ASSISTÊNCIA FARMACÊUTICA						
4.2.2	MELHORAR O ACESSO AOS MEDICAMENTOS DO COMPONENTE ESPECIALIZADO DA ASSISTÊNCIA FARMACÊUTICA (CEAF)	TOTAL DE FARMÁCIAS DO CEAF EM FUNCIONAMENTO NO MUNICÍPIO	1	1	1	1
Ação Nº 1 - MANTER EM FUNCIONAMENTO A FARMÁCIA DO CEAF - COMPONENTE ESPECIALIZADO DA ASSISTÊNCIA FARMACÊUTICA						
4.2.3	MELHORAR O CONTROLE GLICÊMICO DE DIABÉTICOS INSULINO DEPENDENTES	TOTAL DE DIABÉTICOS INSULINO DEPENDENTES MONITORADOS POR MEIO DO SISTEMA GLICOCYS	8.000	7.534	7.653	8.242
Ação Nº 1 - MANTER O MONITORAMENTO DE DIABÉTICOS INSULINO DEPENDENTES POR MEIO DO SISTEMA GLICOCYS						
4.2.4	MELHORAR O ACESSO A MEDICAMENTOS POR MEIO DO PROGRAMA REMÉDIO EM CASA	PERCENTUAL DO PROGRAMA REMÉDIO EM CASA IMPLANTADO	0	0	0	0
Ação Nº 1 - REALIZAR PLANEJAMENTO PARA A IMPLANTAÇÃO DO PROGRAMA REMÉDIO EM CASA						
4.2.5	IMPLANTAR A FITOTERAPIA NA REDE MUNICIPAL DE SAÚDE COMO PARTE DA POLÍTICA DE ASSISTÊNCIA FARMACÊUTICA	PERCENTUAL DE IMPLANTAÇÃO DA FITOTERAPIA NA REDE MUNICIPAL DE SAÚDE	0	0	0	0
Ação Nº 1 - REALIZAR PLANEJAMENTO PARA A IMPLANTAÇÃO DA FITOTERAPIA NA REDE MUNICIPAL DE SAÚDE						

Relatório Detalhado - 3º Quadrimestre 2022

PROGRAMAÇÃO ANUAL DE SAÚDE 2022



DIRETRIZ Nº 9 - Implementar a articulação de ações regionais na área da saúde

OBJETIVO Nº 9.1 - AMPLIAÇÃO E QUALIFICAÇÃO DA ARTICULAÇÃO REGIONAL NA ÁREA DA SAÚDE

Nº	Descrição da Meta	Indicador para monitoramento e avaliação da meta	Meta Prevista 2022	Resultado 1º quadrimestre 2022	Resultado 2º quadrimestre 2022	Resultado 3º quadrimestre 2022
9.1.1	APRIMORAR OS PROCESSOS DE REGULAÇÃO REGIONAL POR MEIO DA IMPLANTAÇÃO DA CENTRAL REGIONAL DE REGULAÇÃO	TOTAL DE CENTRAIS REGIONAIS DE REGULAÇÃO DE OFERTAS DE SERVIÇOS DE SAÚDE EM FUNCIONAMENTO	1	0	0	0
Ação Nº 1 - IMPLANTAR A CENTRAL REGIONAL DE REGULAÇÃO						
9.1.2	QUALIFICAR A ARTICULAÇÃO REGIONAL NA ÁREA DA SAÚDE POR MEIO DA PARTICIPAÇÃO SISTEMÁTICA NAS REUNIÕES DA CÂMARA TÉCNICA, CIR E GT SAÚDE DO CONSÓRCIO INTERMUNICIPAL DO GRANDE ABC	TOTAL DE INSTÂNCIAS REGIONAIS COM PARTICIPAÇÃO SISTEMÁTICA DO MUNICÍPIO DE SBC	3	3	3	3
Ação Nº 1 - PARTICIPAR REGULARMENTE DAS REUNIÕES DA CÂMARA TÉCNICA, CIR E GT SAÚDE DO CONSÓRCIO INTERMUNICIPAL DO GRANDE ABC						
9.1.3	MONITORAR A IMPLANTAÇÃO DAS REDES DE ATENÇÃO À SAÚDE NO ÂMBITO REGIONAL (REDE CEGONHA, REDE DE URGÊNCIA E EMERGÊNCIA, REDE DE ATENÇÃO À PESSOA COM DEFICIÊNCIA, REDE DE ATENÇÃO PSICOSSOCIAL, REDE DE ATENÇÃO ÀS DOENÇAS CRÔNICAS, LGBTQIA+, DOENÇAS RARAS)	TOTAL DE REDES DE ATENÇÃO À SAÚDE MONITORADAS	5	5	5	5
Ação Nº 1 - MONITORAR A IMPLANTAÇÃO DAS 5 REDES DE ATENÇÃO À SAÚDE NO ÂMBITO REGIONAL						

Relatório Detalhado - 3º Quadrimestre 2022

PROGRAMAÇÃO ANUAL DE SAÚDE 2022



DIRETRIZ Nº 5 - Assegurar e qualificar os processos de gestão participativa e o controle social

OBJETIVO Nº 5.1 - QUALIFICAÇÃO DA GESTÃO PARTICIPATIVA E CONTROLE SOCIAL

Nº	Descrição da Meta	Indicador para monitoramento e avaliação da meta	Meta Prevista 2022	Resultado 1º quadrimestre 2022	Resultado 2º quadrimestre 2022	Resultado 3º quadrimestre 2022
5.1.1	REALIZAR ELEIÇÕES PARA O CONSELHO MUNICIPAL DE SAÚDE E CONSELHOS LOCAIS A CADA 2 ANOS	TOTAL DE ELEIÇÕES PARA O CONSELHO MUNICIPAL DE SAÚDE E CONSELHOS LOCAIS REALIZADAS	0	0	0	0
Ação Nº 1 - REALIZAR ELEIÇÕES PARA O CONSELHO MUNICIPAL DE SAÚDE E CONSELHOS LOCAIS A CADA 2 ANOS (ANOS ÍMPARES)						
5.1.2	REALIZAR CONFERÊNCIAS MUNICIPAIS DE SAÚDE A CADA 2 ANOS	TOTAL DE CONFERÊNCIAS MUNICIPAIS DE SAÚDE REALIZADAS	0	0	0	0
Ação Nº 1 - REALIZAR CONFERÊNCIAS MUNICIPAIS DE SAÚDE A CADA 2 ANOS (ANOS ÍMPARES)						
5.1.3	PROMOVER REUNIÕES QUADRIMESTRAIS CONJUNTAS ENTRE CONSELHOS LOCAIS E CONSELHO MUNICIPAL DE SAÚDE	TOTAL DE REUNIÕES QUADRIMESTRAIS ENTRE CONSELHOS LOCAIS E CONSELHO MUNICIPAL DE SAÚDE REALIZADAS	3	1	1	1
Ação Nº 1 - REALIZAR 3 REUNIÕES QUADRIMESTRAIS CONJUNTAS ENTRE CONSELHOS LOCAIS E CONSELHO MUNICIPAL DE SAÚDE						
5.1.4	ASSEGURAR A CAPACITAÇÃO DE CONSELHEIROS LOCAIS E CONSELHEIROS MUNICIPAIS POR MEIO DA REALIZAÇÃO DE CURSOS DE CAPACITAÇÃO PARA CONSELHEIROS A CADA 2 ANOS	TOTAL DE CURSOS DE CAPACITAÇÃO PARA CONSELHEIROS REALIZADOS	0	0	1	0
Ação Nº 1 - REALIZAR CURSOS DE CAPACITAÇÃO PARA CONSELHEIROS A CADA 2 ANOS (ANOS ÍMPARES)						
5.1.5	DIVULGAR AÇÕES E DOCUMENTOS DE INTERESSE DO CONSELHO MUNICIPAL DE SAÚDE POR MEIO DE LINK NA HOME PAGE DA PMSBC/SECRETARIA DE SAÚDE	TOTAL DE LINKS DO CONSELHO MUNICIPAL DE SAÚDE PARA DIVULGAÇÃO DE AÇÕES CRIADOS E ALIMENTADOS REGULARMENTE NA HOME PAGE DA PMSBC/SECRETARIA DE SAÚDE	1	1	1	1
Ação Nº 1 - MANTER LINK DO CONSELHO MUNICIPAL DE SAÚDE ATUALIZADO NA HOME PAGE DA PMSBC						

Relatório Detalhado - 3º Quadrimestre 2022

PROGRAMAÇÃO ANUAL DE SAÚDE 2022



DIRETRIZ Nº 6 - Prover recurso de apoio ao funcionamento dos serviços de saúde para o desempenho de suas atividades. Aperfeiçoar a eficiência na gestão e qualificar os instrumentos de monitoramento e avaliação.

OBJETIVO Nº 6.1 - APRIMORAR A CAPACIDADE GESTORA

Nº	Descrição da Meta	Indicador para monitoramento e avaliação da meta	Meta Prevista 2022	Resultado 1º quadrimestre 2022	Resultado 2º quadrimestre 2022	Resultado 3º quadrimestre 2022
6.1.1	REALIZAR A MANUTENÇÃO PREDIAL E DE EQUIPAMENTOS DO GABINETE DA SECRETARIA DE SAÚDE E DEPARTAMENTO DE ADMINISTRAÇÃO DA SAÚDE	PERCENTUAL DE MANUTENÇÃO PREDIAL E DE EQUIPAMENTOS MANTIDOS NO GSS E DAS	100	100	100	100
Ação Nº 1 - REALIZAR A MANUTENÇÃO PREDIAL E DE EQUIPAMENTOS DO GABINETE DA SECRETARIA DE SAÚDE E DEPARTAMENTO DE ADMINISTRAÇÃO DA SAÚDE						
6.1.2	MANTER A EQUIPE DE APOIO ADMINISTRATIVO DO GABINETE DA SECRETARIA DA SAÚDE E DEPARTAMENTO DE ADMINISTRAÇÃO DA SAÚDE	PERCENTUAL DE EQUIPE DE APOIO ADMINISTRATIVO MANTIDA	100	100	100	100
Ação Nº 1 - MANTER A EQUIPE DE APOIO ADMINISTRATIVO DO GABINETE DA SECRETARIA DA SAÚDE E DEPARTAMENTO DE ADMINISTRAÇÃO DA SAÚDE						
6.1.3	ASSEGURAR O ABASTECIMENTO DE INSUMOS E MATERIAIS DE USO GERAL DA SECRETARIA DA SAÚDE CONFORME A NECESSIDADE	PERCENTUAL DE UNIDADES DA SECRETARIA DE SAÚDE ABASTECIDAS REGULARMENTE COM INSUMOS E MATERIAIS DE USO GERAL CONFORME A NECESSIDADE	100	100	100	100
Ação Nº 1 - MANTER 100% DAS UNIDADES DA SECRETARIA DE SAÚDE ABASTECIDAS COM INSUMOS E MATERIAIS DE USO GERAL						
6.1.4	ASSEGURAR O ABASTECIMENTO DE MATERIAIS MÉDICO HOSPITALARES CONFORME A NECESSIDADE	PERCENTUAL DE UNIDADES DA SECRETARIA DE SAÚDE ABASTECIDAS REGULARMENTE COM MATERIAIS MÉDICO HOSPITALARES CONFORME A NECESSIDADE	100	100	100	100
Ação Nº 1 - MANTER 100% DAS UNIDADES DA SECRETARIA DE SAÚDE ABASTECIDAS COM MATERIAIS MÉDICO HOSPITALARES						
6.1.5	MANTER O CONTRATO ANUAL DE LOCAÇÃO DE VEÍCULOS DE USO GERAL E DE FORNECIMENTO DE COMBUSTÍVEL PARA VEÍCULOS DE USO DA SAÚDE	TOTAL DE CONTRATOS DE LOCAÇÃO DE VEÍCULOS E FORNECIMENTO DE COMBUSTÍVEL VIGENTES	2	2	2	2
Ação Nº 1 - MANTER O CONTRATO ANUAL DE LOCAÇÃO DE VEÍCULOS DE USO GERAL E DE FORNECIMENTO DE COMBUSTÍVEL PARA VEÍCULOS DE USO DA SAÚDE						
6.1.6	MANTER CONTRATO ANUAL DE TRANSPORTE POR MEIO DE APLICATIVO	TOTAL DE CONTRATOS DE TRANSPORTE POR MEIO DE APLICATIVO VIGENTES	1	1	1	1
Ação Nº 1 - MANTER CONTRATO ANUAL DE TRANSPORTE POR MEIO DE APLICATIVO						
6.1.7	MANTER SERVIÇOS ESSENCIAIS DE ABASTECIMENTO DE ÁGUA, ENERGIA E TELEFONIA NO GABINETE DA SECRETARIA DE SAÚDE E DEPARTAMENTO DE ADMINISTRAÇÃO DA SAÚDE	PERCENTUAL DE MANUTENÇÃO DOS SERVIÇOS ESSENCIAIS DE ABASTECIMENTO DE ÁGUA, ENERGIA E TELEFONIA NO GSS E DAS	100	100	100	100
Ação Nº 1 - MANTER SERVIÇOS ESSENCIAIS DE ABASTECIMENTO DE ÁGUA, ENERGIA E TELEFONIA NO GABINETE DA SECRETARIA DE SAÚDE E DEPARTAMENTO DE ADMINISTRAÇÃO DA SAÚDE						
6.1.8	MONITORAR E AVALIAR A GESTÃO FINANCEIRA DE RECURSOS DO BID	TOTAL DE SISTEMAS DE GESTÃO FINANCEIRA DE RECURSOS DO BID MANTIDOS	1	1	1	1
Ação Nº 1 - MANTER 1 SISTEMA DE GESTÃO FINANCEIRA DE RECURSOS DO BID						

Relatório Detalhado - 3º Quadrimestre 2022

PROGRAMAÇÃO ANUAL DE SAÚDE 2022



Nº	Descrição da Meta	Indicador para monitoramento e avaliação da meta	Meta Prevista 2022	Resultado 1º quadrimestre 2022	Resultado 2º quadrimestre 2022	Resultado 3º quadrimestre 2022
6.1.9	AUDITAR O PROGRAMA BID	TOTAL DE CONSULTORIAS DE AUDITORIA DO PROGRAMA BID MANTIDOS	1	1	1	0
Ação Nº 1 - MANTER CONTRATAÇÃO DE CONSULTORIA DE AUDITORIA DO PROGRAMA BID						
6.1.10	REALIZAR AVALIAÇÃO DE IMPACTO DO PROGRAMA BID POR MEIO DE CONSULTORIA EXTERNA	TOTAL DE CONSULTORIAS DE AVALIAÇÃO DE IMPACTO DO PROGRAMA BID MANTIDAS	1	1	0	0
Ação Nº 1 - MANTER CONTRATAÇÃO DE CONSULTORIA EXTERNA DE AVALIAÇÃO DE IMPACTO DO PROGRAMA BID						
6.1.11	REALIZAR AVALIAÇÃO FINAL DO PROGRAMA BID POR MEIO DE CONSULTORIA EXTERNA	TOTAL DE CONSULTORIAS DE AVALIAÇÃO FINAL DO PROGRAMA BID MANTIDAS	1	0	0	0
Ação Nº 1 - MANTER CONTRATAÇÃO DE CONSULTORIA EXTERNA DE AVALIAÇÃO FINAL DO PROGRAMA BID						
6.1.12	CONTRATAR EMPRESA PARA SUPERVISÃO DA OBRA DO HOSPITAL DA MULHER	TOTAL DE CONTRATOS DE EMPRESA PARA SUPERVISÃO DA OBRA DO HOSPITAL DA MULHER	1	1	1	1
Ação Nº 1 - MANTER CONTRATAÇÃO DE EMPRESA PARA SUPERVISÃO DA OBRA DO HOSPITAL DA MULHER						
6.1.13	ELABORAR ESTUDO DE DIREITOS SEXUAIS E REPRODUTIVOS NO ÂMBITO DO PROGRAMA BID	TOTAL DE ESTUDOS DE DIREITOS SEXUAIS E REPRODUTIVOS ELABORADOS	1	0	0	1
Ação Nº 1 - ELABORAR ESTUDO DE DIREITOS SEXUAIS E REPRODUTIVOS NO ÂMBITO DO PROGRAMA BID						
6.1.14	AQUISIÇÃO E IMPLANTAÇÃO DE NOVO SISTEMA DE GESTÃO DA SAÚDE COM O OBJETIVO DE INTEGRAR E PROMOVER A INTEROPERABILIDADE DOS SISTEMAS DA REDE MUNICIPAL DE SAÚDE	PERCENTUAL DE IMPLANTAÇÃO DE NOVO SISTEMA DE GESTÃO DA SAÚDE	0	0	0	0
Ação Nº 1 - REALIZAR ESTUDO PARA A AQUISIÇÃO E IMPLANTAÇÃO DE NOVO SISTEMA DE GESTÃO DA SAÚDE						
6.1.15	IMPLANTAR CÂMERAS NAS UNIDADES DE SAÚDE PARA MONITORAMENTO DA SEGURANÇA	PERCENTUAL DE IMPLANTAÇÃO DE CÂMERAS NAS UNIDADES DE SAÚDE	0	0	0	0
Ação Nº 1 - INICIAR A IMPLANTAÇÃO DE CÂMERAS NAS UNIDADES DE SAÚDE PARA MONITORAMENTO DA SEGURANÇA						
6.1.16	MANTER MESAS DE NEGOCIAÇÃO ENTRE TRABALHADORES E GESTORES DO SUS	PERCENTUAL DE MESAS DE NEGOCIAÇÃO MANTIDAS	100	100	100	100
Ação Nº 1 - MANTER MESAS DE NEGOCIAÇÃO ENTRE TRABALHADORES E GESTORES DO SUS						
6.1.17	REALIZAR PROCESSO SELETIVO PÚBLICO PARA A REPOSIÇÃO DE FUNÇÕES NÃO ASSISTENCIAIS DO QUADRO DE TRABALHADORES DA SECRETARIA DE SAÚDE, CONFORME A NECESSIDADE	PERCENTUAL DE PROCESSOS SELETIVOS REALIZADOS CONFORME A NECESSIDADE	100	0	0	0
Ação Nº 1 - REALIZAR PROCESSO SELETIVO PÚBLICO PARA A REPOSIÇÃO DE FUNÇÕES NÃO ASSISTENCIAIS DO QUADRO DE TRABALHADORES DA SECRETARIA DE SAÚDE, CONFORME A NECESSIDADE						

Relatório Detalhado - 3º Quadrimestre 2022

PROGRAMAÇÃO ANUAL DE SAÚDE 2022



DIRETRIZ Nº 7 - Qualificar e aprimorar o sistema de Vigilância à Saúde, priorizando a prevenção e a proteção da saúde individual e coletiva.

OBJETIVO Nº 7.1 - ASSEGURAR, AMPLIAR E QUALIFICAR AS AÇÕES DE VIGILÂNCIA EPIDEMIOLÓGICA

Nº	Descrição da Meta	Indicador para monitoramento e avaliação da meta	Meta Prevista 2022	Resultado 1º quadrimestre 2022	Resultado 2º quadrimestre 2022	Resultado 3º quadrimestre 2022
7.1.1	REFORMAR E AMPLIAR O PRÉDIO DO DEPARTAMENTO DE PROTEÇÃO À SAÚDE E VIGILÂNCIAS	PERCENTUAL DE REFORMA REALIZADA	0	0	0	0
Ação Nº 1 - REALIZAR ESTUDOS PRELIMINARES PARA REFORMA E AMPLIAÇÃO DO PRÉDIO DO DEPARTAMENTO DE PROTEÇÃO À SAÚDE E VIGILÂNCIAS						
7.1.2	REFORMAR O LABORATÓRIO MUNICIPAL DE SAÚDE PÚBLICA	PERCENTUAL DE REFORMA REALIZADA	0	0	0	0
Ação Nº 1 - REALIZAR ESTUDO PRELIMINAR PARA A REFORMA DO LABORATÓRIO MUNICIPAL DE SAÚDE PÚBLICA						
7.1.3	IMPLANTAR 1 LABORATÓRIO DE BIOLOGIA MOLECULAR	TOTAL DE LABORATÓRIOS DE BIOLOGIA MOLECULAR IMPLANTADOS	0	0	0	0
Ação Nº 1 - REALIZAR ESTUDO PRELIMINAR PARA A IMPLANTAÇÃO DE 1 LABORATÓRIO DE BIOLOGIA MOLECULAR						
7.1.4	TRANSFERIR O SVO E O IML PARA NOVA SEDE	PERCENTUAL DE TRANSFERÊNCIA REALIZADA	100	0	0	0
Ação Nº 1 - INICIAR AS OBRAS DE ADAPTAÇÃO PARA A NOVA SEDE DO SVO E IML						
7.1.5	EQUIPAR AS 5 UNIDADES DA VIGILÂNCIA EM SAÚDE PARA MODERNIZAR AS ESTRATÉGIAS E AÇÕES REALIZADAS (1 DPSV E 4 DIVISÕES)	TOTAL DE UNIDADES EQUIPADAS (1 DPSV E 4 DIVISÕES)	1	0	0	0
Ação Nº 1 - EQUIPAR 1 UNIDADE DA VIGILÂNCIA EM SAÚDE PARA MODERNIZAR AS ESTRATÉGIAS E AÇÕES REALIZADAS						
7.1.6	IMPLANTAR O NÚCLEO LOCAL DE VIGILÂNCIA EM SAÚDE (NEVS) NOS TERRITÓRIOS DE SAÚDE PARA APRIMORAR AS AÇÕES DE VIGILÂNCIA EM NÍVEL LOCAL	TOTAL DE TERRITÓRIOS COM NÚCLEO DE VIGILÂNCIA IMPLANTADO	9	6	9	9
Ação Nº 1 - IMPLANTAR O NÚCLEO LOCAL DE VIGILÂNCIA EM SAÚDE (NEVS) EM 4 TERRITÓRIOS DE SAÚDE, ALÉM DOS 5 JÁ EXISTENTES						
7.1.7	IMPLANTAR E FORTALECER O CIEVS - CENTRO DE INFORMAÇÕES ESTRATÉGIAS EM VIGILÂNCIA EM SAÚDE	TOTAL DE CIEVS COM IMPLANTAÇÃO CONCLUÍDA	1	1	1	1
Ação Nº 1 - CONCLUIR A IMPLANTAÇÃO DO CIEVS						
7.1.8	MANTER EM FUNCIONAMENTO DE 2 COMITÊS ESTRATÉGICOS: COMITÊ DE COMBATE ÀS ARBOVIROSES E COMITÊ MUNICIPAL DE MORTALIDADE MATERNO INFANTIL	TOTAL DE COMITÊS ESTRATÉGICOS EM FUNCIONAMENTO	2	2	2	2
Ação Nº 1 - MANTER O FUNCIONAMENTO DO COMITÊ DE COMBATE ÀS ARBOVIROSES E DO COMITÊ MUNICIPAL DE MORTALIDADE MATERNO INFANTIL						

Relatório Detalhado - 3º Quadrimestre 2022

PROGRAMAÇÃO ANUAL DE SAÚDE 2022



Nº	Descrição da Meta	Indicador para monitoramento e avaliação da meta	Meta Prevista 2022	Resultado 1º quadrimestre 2022	Resultado 2º quadrimestre 2022	Resultado 3º quadrimestre 2022
7.1.9	INTENSIFICAR AÇÕES DE PREVENÇÃO DA DENGUE NO MUNICÍPIO POR MEIO DA REALIZAÇÃO DE 2 EVENTOS ANUAIS	TOTAL DE EVENTOS DE PREVENÇÃO DA DENGUE REALIZADOS NO MUNICÍPIO	2	4	1	1
Ação Nº 1 - REALIZAR 2 EVENTOS DE PREVENÇÃO DA DENGUE NO MUNICÍPIO						
7.1.10	ELABORAR BOLETINS MENSIS DE MONITORAMENTO DE AGRAVOS DE NOTIFICAÇÃO PARA DISSEMINAÇÃO DE INFORMAÇÕES PARA AS DIFERENTES ÁREAS DA SECRETARIA DE SAÚDE	TOTAL DE BOLETINS ELABORADOS	12	15	4	17
Ação Nº 1 - ELABORAR 12 BOLETINS MENSIS DE MONITORAMENTO DE AGRAVOS DE NOTIFICAÇÃO						
7.1.11	ASSEGURAR A INVESTIGAÇÃO DOS AGRAVOS DE NOTIFICAÇÃO OU DE RELEVÂNCIA PARA A SAÚDE PÚBLICA OPORTUNAMENTE (60 DIAS)	PROPORÇÃO DE CASOS DE DOENÇAS DE NOTIFICAÇÃO COMPULSÓRIA IMEDIATA (DNCI) ENCERRADOS EM ATÉ 60 DIAS APÓS A NOTIFICAÇÃO	75	100	100	100
Ação Nº 1 - INVESTIGAR 75% DOS AGRAVOS DE NOTIFICAÇÃO OU DE RELEVÂNCIA PARA A SAÚDE PÚBLICA OPORTUNAMENTE (60 DIAS)						
7.1.12	AMPLIAR AÇÕES DE PREVENÇÃO E DIAGNÓSTICO DA HANSENÍASE POR MEIO DA REALIZAÇÃO DE EVENTO ANUAL JANEIRO ROXO, ENVOLVENDO A REDE PÚBLICA, REDE PRIVADA E SOCIEDADE CIVIL	TOTAL DE EVENTOS JANEIRO ROXO REALIZADOS	1	1	0	0
Ação Nº 1 - REALIZAR EVENTO JANEIRO ROXO COM AÇÕES DE PREVENÇÃO E DIAGNÓSTICO DA HANSENÍASE						
7.1.12	AMPLIAR AS AÇÕES DE IMUNIZAÇÃO POR MEIO DA REALIZAÇÃO DE CAMPANHAS DE VACINAÇÃO CONFORME PRECONIZADO PELO MINISTÉRIO DA SAÚDE E NECESSIDADES LOCAIS IDENTIFICADAS	PERCENTUAL DE CAMPANHAS DE VACINAÇÃO REALIZADAS EM RELAÇÃO ÀS PREVISTAS	100	100	100	100
Ação Nº 1 - REALIZAR CAMPANHAS DE IMUNIZAÇÃO CONFORME PRECONIZADO PELO MINISTÉRIO DA SAÚDE						
7.1.13	MANTER AÇÕES DE VIGILÂNCIA VOLTADAS AO MONITORAMENTO EPIDEMIOLÓGICO, APOIO TÉCNICO ÀS EQUIPES, INVESTIGAÇÃO DE CASOS E VACINAÇÃO PARA COVID 19, ENQUANTO PERDURAR A PANDEMIA	PERCENTUAL DE AÇÕES DE ENFRENTAMENTO DA PANDEMIA PELA COVID 19 NO ÂMBITO DA VIGILÂNCIA EPIDEMIOLÓGICA MANTIDAS	100	100	100	100
Ação Nº 1 - MANTER AÇÕES DE VIGILÂNCIA VOLTADAS AO MONITORAMENTO EPIDEMIOLÓGICO, APOIO TÉCNICO ÀS EQUIPES, INVESTIGAÇÃO DE CASOS E VACINAÇÃO PARA COVID 19, ENQUANTO PERDURAR A PANDEMIA						
7.1.14	AMPLIAR E MANTER A EQUIPE E SERVIÇOS DAS 5 UNIDADES DA REDE DE PROTEÇÃO À SAÚDE E VIGILÂNCIAS (1 DPSV E 4 DIVISÕES)	TOTAL DE UNIDADES DO DPSV COM EQUIPE E SERVIÇOS MANTIDOS	5	5	5	5
Ação Nº 1 - MANTER A EQUIPE E SERVIÇOS DAS 5 UNIDADES DA REDE DE PROTEÇÃO À SAÚDE E VIGILÂNCIAS (1 DPSV E 4 DIVISÕES)						
7.1.15	AMPLIAR A EQUIPE DE AGENTES DE CONTROLE DE ENDEMIAS PARA AS AÇÕES DE COMBATE ÀS ARBOVIROSES	TOTAL DE AGENTES DE CONTROLE DE ENDEMIAS	70	56	56	55
Ação Nº 1 - IMPLANTAR 14 AGENTES DE CONTROLE DE ENDEMIAS, ALÉM DOS 56 EXISTENTES						
7.1.16	REALIZAR MANUTENÇÃO PREDIAL E DE SERVIÇOS ESSENCIAIS DE ABASTECIMENTO DE ÁGUA, ENERGIA E TELEFONIA NAS 5 UNIDADES DO DPSV (1 DPSV E 4 DIVISÕES)	TOTAL DE UNIDADES DO DPSV COM MANUTENÇÃO PREDIAL E SERVIÇOS ESSENCIAIS MANTIDOS	5	5	5	5
Ação Nº 1 - REALIZAR MANUTENÇÃO PREDIAL E DE SERVIÇOS ESSENCIAIS DE ABASTECIMENTO DE ÁGUA, ENERGIA E TELEFONIA NAS 5 UNIDADES DO DPSV (1 DPSV E 4 DIVISÕES)						

Relatório Detalhado - 3º Quadrimestre 2022

PROGRAMAÇÃO ANUAL DE SAÚDE 2022



OBJETIVO Nº 7.2 - ASSEGURAR, AMPLIAR E QUALIFICAR AS AÇÕES DE VIGILÂNCIA EM ZONOSSES E AGRAVOS DE SAÚDE QUE ENVOLVAM ANIMAIS

Nº	Descrição da Meta	Indicador para monitoramento e avaliação da meta	Meta Prevista 2022	Resultado 1º quadrimestre 2022	Resultado 2º quadrimestre 2022	Resultado 3º quadrimestre 2022
7.2.1	ADEQUAR A ESTRUTURA FÍSICA POR MEIO DE REFORMA PREDIAL DO CCZ	PERCENTUAL DE REFORMA DO CCZ CONCLUÍDA	0	0	0	0
Ação Nº 1 - DAR CONTINUIDADE À REFORMA DO CCZ						
7.2.2	ASSEGURAR A VACINAÇÃO ANTIRRÁBICA DA POPULAÇÃO CANINA E FELINA POR MEIO DE VACINAÇÃO DE ROTINA E CAMPANHA ANUAL DE VACINAÇÃO	PERCENTUAL DE VACINAÇÃO ANTIRRÁBICA MANTIDA (ROTINA E CAMPANHA)	100	100	100	100
Ação Nº 1 - REALIZAR VACINAÇÃO ANTIRRÁBICA DA POPULAÇÃO CANINA E FELINA, DE ROTINA E CAMPANHA ANUAL (CONFORME DIRETRIZ DO MINISTÉRIO DA SAÚDE)						
7.2.3	DESENVOLVER AÇÕES DE CONTROLE POPULACIONAL DE CÃES E GATOS POR MEIO DE ESTERILIZAÇÃO CIRÚRGICA EM CENTRO CIRÚRGICO DO CCZ E POR MEIO DO CASTRAMÓVEL, CONFORME A NECESSIDADE	PERCENTUAL DE ESTERILIZAÇÃO CIRÚRGICA DE CÃES E GATOS REALIZADA CONFORME A NECESSIDADE	100	100	100	100
Ação Nº 1 - REALIZAR ESTERILIZAÇÃO CIRÚRGICA EM CENTRO CIRÚRGICO DO CCZ E POR MEIO DO CASTRAMÓVEL						
7.2.4	AMPLIAR O NÚMERO DE ADOÇÕES DE CÃES E GATOS POR MEIO DA REALIZAÇÃO DE CAMPANHAS PERIÓDICAS	PERCENTUAL DE MANUTENÇÃO DE CAMPANHAS PERIÓDICAS DE ADOÇÃO DE CÃES E GATOS REALIZADAS	100	100	100	100
Ação Nº 1 - REALIZAR CAMPANHAS PERIÓDICAS DE ADOÇÃO DE CÃES E GATOS						
7.2.5	MANTER EM FUNCIONAMENTO O SERVIÇO DE ZONOSSES COM ADEQUAÇÃO DE EQUIPES E VEÍCULOS	PERCENTUAL DE SERVIÇO MANTIDO	100	50	100	100
Ação Nº 1 - MANTER EM FUNCIONAMENTO O SERVIÇO DE ZONOSSES COM ADEQUAÇÃO DE EQUIPES E VEÍCULOS						
7.2.6	TRANSFERIR AÇÕES DE BEM ESTAR ANIMAL PARA A SECRETARIA DE CIDADANIA E PESSOA COM DEFICIÊNCIA	PERCENTUAL DE TRANSFERÊNCIA DE SERVIÇO CONCLUÍDA	50	0	0	0
Ação Nº 1 - INICIAR A TRANSFERÊNCIA DE AÇÕES DE BEM ESTAR ANIMAL PARA A SECRETARIA DE CIDADANIA E PESSOA COM DEFICIÊNCIA						

Relatório Detalhado - 3º Quadrimestre 2022

PROGRAMAÇÃO ANUAL DE SAÚDE 2022



OBJETIVO Nº 7.3 - ASSEGURAR, AMPLIAR E QUALIFICAR AS AÇÕES DE VIGILÂNCIA SANITÁRIA

Nº	Descrição da Meta	Indicador para monitoramento e avaliação da meta	Meta Prevista 2022	Resultado 1º quadrimestre 2022	Resultado 2º quadrimestre 2022	Resultado 3º quadrimestre 2022
7.3.1	ASSEGURAR A REALIZAÇÃO DOS 7 GRUPOS NECESSÁRIOS DE AÇÕES DE VIGILÂNCIA SANITÁRIA	TOTAL DE GRUPOS DE AÇÕES DE VIGILÂNCIA SANITÁRIA REALIZADAS ANUALMENTE PELO MUNICÍPIO	7	7	7	7
Ação Nº 1 - REALIZAR OS 7 GRUPOS NECESSÁRIOS DE AÇÕES DE VIGILÂNCIA SANITÁRIA						
7.3.2	MANTER AS AÇÕES DE CONTROLE SANITÁRIO DE ESTABELECIMENTOS DE INTERESSE DA SAÚDE POR MEIO DA INSPEÇÃO DE 100% DOS ESTABELECIMENTOS CONSIDERADOS DE ALTO RISCO	PERCENTUAL DE ESTABELECIMENTOS CONSIDERADOS DE ALTO RISCO INSPECIONADOS ANUALMENTE	100	33	41	26
Ação Nº 1 - REALIZAR INSPEÇÃO SANITÁRIA EM 100% DOS ESTABELECIMENTOS CONSIDERADOS DE ALTO RISCO						
7.3.3	DESENVOLVER AÇÕES EDUCATIVAS EM VIGILÂNCIA SANITÁRIA PARA ESTABELECIMENTOS DE INTERESSE DA SAÚDE	PERCENTUAL DE AÇÕES EDUCATIVAS REALIZADAS PARA ESTABELECIMENTOS DE INTERESSE DA SAÚDE EM RELAÇÃO ÀS PREVISTAS	100	50	50	10
Ação Nº 1 - DESENVOLVER AÇÕES EDUCATIVAS EM VIGILÂNCIA SANITÁRIA PARA ESTABELECIMENTOS DE INTERESSE DA SAÚDE						
7.3.4	REALIZAR A OPERAÇÃO NOITE TRANQUILA POR MEIO DA ATUAÇÃO DA EQUIPE DE VIGILÂNCIA SANITÁRIA EM ETAPAS ÀS SEXTAS E SÁBADOS	TOTAL DE ETAPAS DA OPERAÇÃO NOITE TRANQUILA REALIZADAS	52	16	14	9
Ação Nº 1 - REALIZAR 52 ETAPAS DA OPERAÇÃO NOITE TRANQUILA AOS SÁBADOS						

Relatório Detalhado - 3º Quadrimestre 2022

PROGRAMAÇÃO ANUAL DE SAÚDE 2022



OBJETIVO Nº 7.4 - ASSEGURAR, AMPLIAR E QUALIFICAR AS AÇÕES DE VIGILÂNCIA À SAÚDE DO TRABALHADOR E VIGILÂNCIA AMBIENTAL

Nº	Descrição da Meta	Indicador para monitoramento e avaliação da meta	Meta Prevista 2022	Resultado 1º quadrimestre 2022	Resultado 2º quadrimestre 2022	Resultado 3º quadrimestre 2022
7.4.1	ASSEGURAR A INVESTIGAÇÃO DE ACIDENTES DE TRABALHO FATAIS EM MENORES DE 18 ANOS	PERCENTUAL DE ACIDENTES DE TRABALHO FATAIS E EM MENORES DE 18 ANOS INVESTIGADOS	100	100	100	100
Ação Nº 1 - INVESTIGAR 100% DOS ACIDENTES DE TRABALHO FATAIS EM MENORES DE 18 ANOS						
7.4.2	ASSEGURAR A INSPEÇÃO DE AMBIENTES DE TRABALHO PARA RISCOS OCUPACIONAIS (FÍSICOS, QUÍMICOS, BIOLÓGICOS, ERGONÔMICOS E ACIDENTAIS) CONFORME A NECESSIDADE	PERCENTUAL DE AMBIENTES DE TRABALHO INSPECIONADOS PARA RISCOS OCUPACIONAIS CONFORME A NECESSIDADE	100	100	100	100
Ação Nº 1 - INSPECIONAR 100% DOS AMBIENTES DE TRABALHO PARA RISCOS OCUPACIONAIS (FÍSICOS, QUÍMICOS, BIOLÓGICOS, ERGONÔMICOS E ACIDENTAIS) CONFORME A NECESSIDADE						
7.4.3	DESENVOLVER O PROGRAMA DE VIGILÂNCIA DA QUALIDADE DE ÁGUA PARA CONSUMO HUMANO	PROPORÇÃO DE ANÁLISES REALIZADAS EM AMOSTRAS DE ÁGUA PARA CONSUMO HUMANO QUANTO AOS PARÂMETROS COLIFORMES FECALIS, CLORO RESIDUAL LIVRE E TURBIDEZ	100	93,33	123,08	100,78
Ação Nº 1 - ANALISAR 100% DAS AMOSTRAS DE ÁGUA PARA CONSUMO HUMANO CONFORME PLANO AMOSTRAL ESTABELECIDO						

OBJETIVO Nº 8.3 - QUALIFICAR AS AÇÕES INTERSETORIAIS NO ÂMBITO DA VIGILÂNCIA AMBIENTAL

Nº	Descrição da Meta	Indicador para monitoramento e avaliação da meta	Meta Prevista 2022	Resultado 1º quadrimestre 2022	Resultado 2º quadrimestre 2022	Previsão 3º quadrimestre 2022
8.3.1	REALIZAR ACOMPANHAMENTO INTERSETORIAL DOS PLANOS DE TRABALHO NAS ÁREAS CONTAMINADAS JUNTO A OUTRAS SECRETARIAS, NOS ASPECTOS RELACIONADO À SAÚDE HUMANA	PERCENTUAL DE PLANOS DE TRABALHO NAS ÁREAS CONTAMINADAS DO MUNICÍPIO ACOMPANHADOS PELA EQUIPE DA VIGILÂNCIA AMBIENTAL	100	100	100	100
Ação Nº 1 - REALIZAR ACOMPANHAMENTO INTERSETORIAL DOS PLANOS DE TRABALHO NAS ÁREAS CONTAMINADAS JUNTO A OUTRAS SECRETARIAS, NOS ASPECTOS RELACIONADO À SAÚDE HUMANA						



Produção ambulatorial SIA/SUS

<http://tabnet.datasus.gov.br/cgi/deftohtm.exe?sia/cnv/qasp.def>

Produção hospitalar SIH/SUS

<http://tabnet.datasus.gov.br/cgi/deftohtm.exe?sih/cnv/qisp.def>

Morbidade hospitalar

<http://tabnet.datasus.gov.br/cgi/deftohtm.exe?sih/cnv/nrsp.def>

População residente

<http://tabnet.datasus.gov.br/cgi/deftohtm.exe?ibge/cnv/popsvsbr.def>

Nascidos vivos

<http://tabnet.datasus.gov.br/cgi/deftohtm.exe?sinasc/cnv/nvbr.def>

Mortalidade

<http://tabnet.datasus.gov.br/cgi/deftohtm.exe?sim/cnv/obt10sp.def>

CNES Estabelecimentos por tipo

<http://tabnet.datasus.gov.br/cgi/deftohtm.exe?cnes/cnv/estabsp.def>

CNES Recursos Humanos – Profissionais

<http://tabnet.datasus.gov.br/cgi/deftohtm.exe?cnes/cnv/prid02sp.def>

Doenças e Agravos de Notificação

<https://datasus.saude.gov.br/aceso-a-informacao/doencas-e-agravos-de-notificacao-de-2007-em-diante-sinan/>

Cobertura de Atenção Primária

<https://egestorab.saude.gov.br/paginas/acesoPublico/relatorios/relCoberturaAPSCadastro.xhtml>

Cobertura de Saúde bucal na Atenção primária

<https://egestorab.saude.gov.br/paginas/acesoPublico/relatorios/relHistoricoCoberturaSB.xhtml>

Cobertura de condicionalidades do Programa Bolsa Família

<https://auxilio brasil.saude.gov.br/relatorio/consolidado>



OBRIGADO

Dr. Geraldo Reple Sobrinho
Secretário de Saúde

AGRADECIMENTO ESPECIAL

Equipe da Secretaria de Saúde
Equipe da Secretaria de Finanças
Membros da Comissão de Orçamento e Finanças do CMS